

A) Dados Iniciais da Série

Senior	7.829.091,66	Junior
Data de emissão	13/06/11	Data de emissão
Índice de correção	TR Mensal	Índice de correção
Taxa de juros do papel	10,3242%	Taxa de juros do papel
Quantidade	26	Quantidade
PU inicial	301.118,91	PU inicial

B) Resumo dos Valores no Aniversário

Saldo Anterior dez/14	Atualização	Saldo Corrigido
210.645,65	41,29	210.686,94

Saldo Anterior dez/14	Atualização	Saldo Corrigido
0,00	0,00	0,00

Amortização	Juros	Saldo Final jan/15
2.903,90	1.732,14	207.783,04

Amortização	Juros	Saldo Final jan/15
0,00	0,00	0,00

Pagamento Realizado jan/15
4.636,03

Pagamento Realizado jan/15
0,00

C) Ativo x Passivo no Fechamento

a - Saldo atual dos CRI Seniors	(5.434.000,27)
b - Saldo atual dos CRI Junior	-
c - Saldo devedor total da carteira, encargos e valores a processar	5.075.586,41
d - Fundo de Reserva (c/c + aplicação)	176.371,50
e - BNDU	168.740,14
f - Excedente / (Falta)	<u>(13.302,22)</u>

D) Posição de Recebimentos do mês

a - Cobrança do mês	60.009,15
b - Valores recebidos da cobrança do mês	33.495,88
c - Atrasos de meses anteriores recebidos	13.090,64
d - Antecipações	17.092,01
e - Valor total Recebido	63.678,53
f - Créditos a Identificar	-
g - Total	63.678,53

E) Análise da Movimentação Financeira do mês (Extrato Conta Corrente da Série)

a - Saldo Inicial	25.876,84
b - Entradas / Recebimentos	63.678,53
c - Pagamentos CRIs	(120.537,04)
d - Despesas	(7.609,67)
e - Transferências / Devoluções	-
f - (Aplicações) / Resgates	58.506,00
g - Saldo Final	19.914,66

F) Posição de Cobrança

	R\$	%	Nr. Contratos
a - Sdo. dev. total da carteira	5.075.586,41		35
b - Sdo. dev. em dia	2.463.857,02	48,5%	20
c - Sdo. dev. dos clientes com parcelas em atraso de até 30 dias	570.302,24	11,2%	4
d - Sdo. dev. dos clientes com parcelas em atraso de 31 até 90 dias	571.517,49	11,3%	4
e - Sdo. dev. clientes com parc. em atraso em cobrança jurídica (91 a 180 dias)	287.380,05	5,7%	1
f - Sdo. dev. clientes com parc. em atraso em proc. de execução (acima 180 dias)	1.185.490,43	23,4%	6
g - Sdo. dev. dos clientes com Parcelas Saltados / em Acordo	-	0,0%	0
h - Valores a processar	(2.960,82)	-0,1%	

G) Reforço de Crédito

a - Aceleração de Pagamento	0,0000%	< 10%	N/A
b - % de Reforço de Crédito	0,0000%	> 90%	N/A
c - Atraso 180 dias	0,0000%	> 7%	N/A
d - Atraso 360 dias	0,0000%	> 7%	N/A
e - Pulverização	0,0000%	< 100%	N/A

H) Disclaimer

As informações contidas neste relatório são de caráter exclusivamente informativo, não constituem uma oferta ou recomendação de investimento, não devendo ser utilizadas para a tomada de decisões. Ressalvamos que investimentos incluem fatores de liquidez, crédito, mercado, regulamentação específica, entre outros, sendo de exclusiva responsabilidade do investidor a decisão de realizar um investimento. Ao investidor é recomendada a leitura cuidadosa do prospecto. É proibida a utilização, cópia ou divulgação não autorizada das informações.

A) Dados Iniciais da Série

Senior	7.829.091,66	Junior
Data de emissão	13/06/11	Data de emissão
Índice de correção	TR Mensal	Índice de correção
Taxa de juros do papel	10,3242%	Taxa de juros do papel
Quantidade	26	Quantidade
PU inicial	301.118,91	PU inicial

B) Resumo dos Valores no Aniversário

Saldo Anterior jan/15	Atualização	Saldo Corrigido
207.783,04	331,41	208.114,45

Saldo Anterior jan/15	Atualização	Saldo Corrigido
0,00	0,00	0,00

Amortização	Juros	Saldo Final fev/15
1.314,66	1.710,99	206.799,79

Amortização	Juros	Saldo Final fev/15
0,00	0,00	0,00

Pagamento Realizado fev/15
3.025,65

Pagamento Realizado fev/15
0,00

C) Ativo x Passivo no Fechamento

a - Saldo atual dos CRI Seniors	(5.399.651,82)
b - Saldo atual dos CRI Junior	-
c - Saldo devedor total da carteira, encargos e valores a processar	4.548.018,31
d - Fundo de Reserva (c/c + aplicação)	305.401,50
e - BNDU	519.740,62
f - Excedente / (Falta)	<u>(26.491,39)</u>

D) Posição de Recebimentos do mês

a - Cobrança do mês	39.955,14
b - Valores recebidos da cobrança do mês	30.845,78
c - Atrasos de meses anteriores recebidos	16.076,01
d - Antecipações	172.170,12
e - Valor total Recebido	219.091,91
f - Créditos a Identificar	-
g - Total	219.091,91

E) Análise da Movimentação Financeira do mês (Extrato Conta Corrente da Série)

a - Saldo Inicial	19.914,66
b - Entradas / Recebimentos	217.681,15
c - Pagamentos CRIs	(78.666,90)
d - Despesas	(11.354,07)
e - Transferências / Devoluções	-
f - (Aplicações) / Resgates	(143.000,00)
g - Saldo Final	4.574,84

F) Posição de Cobrança

	R\$	%	Nr. Contratos
a - Sdo. dev. total da carteira	4.548.018,31		32
b - Sdo. dev. em dia	2.313.089,50	50,9%	20
c - Sdo. dev. dos clientes com parcelas em atraso de até 30 dias	435.298,50	9,6%	2
d - Sdo. dev. dos clientes com parcelas em atraso de 31 até 90 dias	351.539,55	7,7%	3
e - Sdo. dev. clientes com parc. em atraso em cobrança jurídica (91 a 180 dias)	618.910,60	13,6%	3
f - Sdo. dev. clientes com parc. em atraso em proc. de execução (acima 180 dias)	662.349,46	14,6%	4
g - Sdo. dev. dos clientes com Parcelas Saltados / em Acordo	163.907,75	3,6%	1
h - Valores a processar	2.922,95	0,1%	

G) Reforço de Crédito

a - Aceleração de Pagamento	0,0000%	< 10%	N/A
b - % de Reforço de Crédito	0,0000%	> 90%	N/A
c - Atraso 180 dias	0,0000%	> 7%	N/A
d - Atraso 360 dias	0,0000%	> 7%	N/A
e - Pulverização	0,0000%	< 100%	N/A

H) Disclaimer

As informações contidas neste relatório são de caráter exclusivamente informativo, não constituem uma oferta ou recomendação de investimento, não devendo ser utilizadas para a tomada de decisões. Ressalvamos que investimentos incluem fatores de liquidez, crédito, mercado, regulamentação específica, entre outros, sendo de exclusiva responsabilidade do investidor a decisão de realizar um investimento. Ao investidor é recomendada a leitura cuidadosa do prospecto. É proibida a utilização, cópia ou divulgação não autorizada das informações.

A) Dados Iniciais da Série

Senior	7.829.091,66	Junior
Data de emissão	13/06/11	Data de emissão
Índice de correção	TR Mensal	Índice de correção
Taxa de juros do papel	10,3242%	Taxa de juros do papel
Quantidade	26	Quantidade
PU inicial	301.118,91	PU inicial

B) Resumo dos Valores no Aniversário

Saldo Anterior fev/15	Atualização	Saldo Corrigido
206.799,79	57,49	206.857,28

Saldo Anterior fev/15	Atualização	Saldo Corrigido
0,00	0,00	0,00

Amortização	Juros	Saldo Final mar/15
7.249,52	1.700,65	199.607,76

Amortização	Juros	Saldo Final mar/15
0,00	0,00	0,00

Pagamento Realizado mar/15
8.950,17

Pagamento Realizado mar/15
0,00

C) Ativo x Passivo no Fechamento

a - Saldo atual dos CRI Seniors	(5.218.527,63)
b - Saldo atual dos CRI Junior	-
c - Saldo devedor total da carteira, encargos e valores a processar	4.438.674,20
d - Fundo de Reserva (c/c + aplicação)	599.549,85
e - BNDU	168.740,14
f - Excedente / (Falta)	(11.563,44)

D) Posição de Recebimentos do mês

a - Cobrança do mês	37.763,74
b - Valores recebidos da cobrança do mês	30.211,88
c - Atrasos de meses anteriores recebidos	11.345,69
d - Antecipações	110.426,35
e - Valor total Recebido	151.983,92
f - Créditos a Identificar	386.321,92
g - Total	538.305,84

E) Análise da Movimentação Financeira do mês (Extrato Conta Corrente da Série)

a - Saldo Inicial	4.574,84
b - Entradas / Recebimentos	539.716,60
c - Pagamentos CRIs	(232.704,42)
d - Despesas	(16.863,47)
e - Transferências / Devoluções	-
f - (Aplicações) / Resgates	(285.000,00)
g - Saldo Final	9.723,55

F) Posição de Cobrança

	R\$	%	Nr. Contratos
a - Sdo. dev. total da carteira	4.438.674,20		31
b - Sdo. dev. em dia	2.127.751,12	47,9%	19
c - Sdo. dev. dos clientes com parcelas em atraso de até 30 dias	505.853,22	11,4%	2
d - Sdo. dev. dos clientes com parcelas em atraso de 31 até 90 dias	106.933,00	2,4%	1
e - Sdo. dev. clientes com parc. em atraso em cobrança jurídica (91 a 180 dias)	581.155,00	13,1%	4
f - Sdo. dev. clientes com parc. em atraso em proc. de execução (acima 180 dias)	961.345,10	21,7%	5
g - Sdo. dev. dos clientes com Parcelas Saltados / em Acordo	162.119,45	3,7%	1
h - Valores a processar	(6.482,69)	-0,1%	

G) Reforço de Crédito

a - Aceleração de Pagamento	0,0000%	< 10%	N/A
b - % de Reforço de Crédito	0,0000%	> 90%	N/A
c - Atraso 180 dias	0,0000%	> 7%	N/A
d - Atraso 360 dias	0,0000%	> 7%	N/A
e - Pulverização	0,0000%	< 100%	N/A

H) Disclaimer

As informações contidas neste relatório são de caráter exclusivamente informativo, não constituem uma oferta ou recomendação de investimento, não devendo ser utilizadas para a tomada de decisões. Ressalvamos que investimentos incluem fatores de liquidez, crédito, mercado, regulamentação específica, entre outros, sendo de exclusiva responsabilidade do investidor a decisão de realizar um investimento. Ao investidor é recomendada a leitura cuidadosa do prospecto. É proibida a utilização, cópia ou divulgação não autorizada das informações.

A) Dados Iniciais da Série

Senior	7.829.091,66	Junior
Data de emissão	13/06/11	Data de emissão
Índice de correção	TR Mensal	Índice de correção
Taxa de juros do papel	10,3242%	Taxa de juros do papel
Quantidade	26	Quantidade
PU inicial	301.118,91	PU inicial

B) Resumo dos Valores no Aniversário

Saldo Anterior mar/15	Atualização	Saldo Corrigido
199.607,76	208,59	199.816,35

Saldo Anterior mar/15	Atualização	Saldo Corrigido
0,00	0,00	0,00

Amortização	Juros	Saldo Final abr/15
19.491,38	1.642,76	180.324,97

Amortização	Juros	Saldo Final abr/15
0,00	0,00	0,00

Pagamento Realizado abr/15
21.134,14

Pagamento Realizado abr/15
0,00

C) Ativo x Passivo no Fechamento

a - Saldo atual dos CRI Seniors	(4.713.231,19)
b - Saldo atual dos CRI Junior	-
c - Saldo devedor total da carteira, encargos e valores a processar	4.314.777,45
d - Fundo de Reserva (c/c + aplicação)	221.176,89
e - BNDU	168.740,14
f - Excedente / (Falta)	<u>(8.536,71)</u>

D) Posição de Recebimentos do mês

a - Cobrança do mês	31.957,97
b - Valores recebidos da cobrança do mês	25.171,84
c - Atrasos de meses anteriores recebidos	35.636,80
d - Antecipações	1.090,84
e - Valor total Recebido	61.899,48
f - Créditos a Identificar	123.952,57
g - Total	185.852,05

E) Análise da Movimentação Financeira do mês (Extrato Conta Corrente da Série)

a - Saldo Inicial	9.723,55
b - Entradas / Recebimentos	241.109,80
c - Pagamentos CRIs	(549.485,31)
d - Despesas	(8.544,52)
e - Transferências / Devoluções	(61.275,75)
f - (Aplicações) / Resgates	402.062,41
g - Saldo Final	33.590,18

F) Posição de Cobrança

	R\$	%	Nr. Contratos
a - Sdo. dev. total da carteira	4.314.777,45		29
b - Sdo. dev. em dia	1.854.333,11	43,0%	17
c - Sdo. dev. dos clientes com parcelas em atraso de até 30 dias	677.561,94	15,7%	4
d - Sdo. dev. dos clientes com parcelas em atraso de 31 até 90 dias	203.106,03	4,7%	1
e - Sdo. dev. clientes com parc. em atraso em cobrança jurídica (91 a 180 dias)	424.140,29	9,8%	3
f - Sdo. dev. clientes com parc. em atraso em proc. de execução (acima 180 dias)	727.982,55	16,9%	4
g - Sdo. dev. dos clientes com Parcelas Saltados / em Acordo	434.469,97	10,1%	2
h - Valores a processar	(6.816,44)	-0,2%	

G) Reforço de Crédito

a - Aceleração de Pagamento	0,0000%	< 10%	N/A
b - % de Reforço de Crédito	0,0000%	> 90%	N/A
c - Atraso 180 dias	0,0000%	> 7%	N/A
d - Atraso 360 dias	0,0000%	> 7%	N/A
e - Pulverização	0,0000%	< 100%	N/A

H) Disclaimer

As informações contidas neste relatório são de caráter exclusivamente informativo, não constituem uma oferta ou recomendação de investimento, não devendo ser utilizadas para a tomada de decisões. Ressalvamos que investimentos incluem fatores de liquidez, crédito, mercado, regulamentação específica, entre outros, sendo de exclusiva responsabilidade do investidor a decisão de realizar um investimento. Ao investidor é recomendada a leitura cuidadosa do prospecto. É proibida a utilização, cópia ou divulgação não autorizada das informações.

A) Dados Iniciais da Série

Senior	7.829.091,66	Junior
Data de emissão	13/06/11	Data de emissão
Índice de correção	TR Mensal	Índice de correção
Taxa de juros do papel	10,3242%	Taxa de juros do papel
Quantidade	26	Quantidade
PU inicial	301.118,91	PU inicial

B) Resumo dos Valores no Aniversário

Saldo Anterior abr/15	Atualização	Saldo Corrigido
180.324,97	201,06	180.526,04

Saldo Anterior abr/15	Atualização	Saldo Corrigido
0,00	0,00	0,00

Amortização	Juros	Saldo Final mai/15
587,07	1.484,17	179.938,97

Amortização	Juros	Saldo Final mai/15
0,00	0,00	0,00

Pagamento Realizado mai/15
2.071,24

Pagamento Realizado mai/15
0,00

C) Ativo x Passivo no Fechamento

a - Saldo atual dos CRI Seniors	(4.707.299,91)
b - Saldo atual dos CRI Junior	-
c - Saldo devedor total da carteira, encargos e valores a processar	4.322.230,80
d - Fundo de Reserva (c/c + aplicação)	192.188,02
e - BNDU	168.740,14
f - Excedente / (Falta)	<u>(24.140,95)</u>

D) Posição de Recebimentos do mês

a - Cobrança do mês	30.990,78
b - Valores recebidos da cobrança do mês	33.182,47
c - Atrasos de meses anteriores recebidos	19.194,15
d - Antecipações	-
e - Valor total Recebido	52.376,62
f - Créditos a Identificar	115,78
g - Total	52.492,40

E) Análise da Movimentação Financeira do mês (Extrato Conta Corrente da Série)

a - Saldo Inicial	33.590,18
b - Entradas / Recebimentos	47.666,10
c - Pagamentos CRIs	(53.852,24)
d - Despesas	(20.900,03)
e - Transferências / Devoluções	(3.395,66)
f - (Aplicações) / Resgates	9.602,21
g - Saldo Final	12.710,56

F) Posição de Cobrança

	R\$	%	Nr. Contratos
a - Sdo. dev. total da carteira	4.322.230,80		29
b - Sdo. dev. em dia	2.116.159,90	49,0%	17
c - Sdo. dev. dos clientes com parcelas em atraso de até 30 dias	470.121,50	10,9%	3
d - Sdo. dev. dos clientes com parcelas em atraso de 31 até 90 dias	483.368,26	11,2%	2
e - Sdo. dev. clientes com parc. em atraso em cobrança jurídica (91 a 180 dias)	343.352,34	7,9%	2
f - Sdo. dev. clientes com parc. em atraso em proc. de execução (acima 180 dias)	909.228,80	21,0%	5
g - Sdo. dev. dos clientes com Parcelas Saltados / em Acordo	-	0,0%	0
h - Valores a processar	-	0,0%	

G) Reforço de Crédito

a - Aceleração de Pagamento	0,0000%	< 10%	N/A
b - % de Reforço de Crédito	0,0000%	> 90%	N/A
c - Atraso 180 dias	0,0000%	> 7%	N/A
d - Atraso 360 dias	0,0000%	> 7%	N/A
e - Pulverização	0,0000%	< 100%	N/A

H) Disclaimer

As informações contidas neste relatório são de caráter exclusivamente informativo, não constituem uma oferta ou recomendação de investimento, não devendo ser utilizadas para a tomada de decisões. Ressalvamos que investimentos incluem fatores de liquidez, crédito, mercado, regulamentação específica, entre outros, sendo de exclusiva responsabilidade do investidor a decisão de realizar um investimento. Ao investidor é recomendada a leitura cuidadosa do prospecto. É proibida a utilização, cópia ou divulgação não autorizada das informações.

A) Dados Iniciais da Série

Senior	7.829.091,66	Junior
Data de emissão	13/06/11	Data de emissão
Índice de correção	TR Mensal	Índice de correção
Taxa de juros do papel	10,3242%	Taxa de juros do papel
Quantidade	26	Quantidade
PU inicial	301.118,91	PU inicial

B) Resumo dos Valores no Aniversário

Saldo Anterior mai/15	Atualização	Saldo Corrigido
179.938,97	384,71	180.323,68

Saldo Anterior mai/15	Atualização	Saldo Corrigido
0,00	0,00	0,00

Amortização	Juros	Saldo Final jun/15
591,10	1.482,51	179.732,58

Amortização	Juros	Saldo Final jun/15
0,00	0,00	0,00

Pagamento Realizado jun/15
2.073,61

Pagamento Realizado jun/15
0,00

C) Ativo x Passivo no Fechamento

a - Saldo atual dos CRI Seniors	(4.698.534,59)
b - Saldo atual dos CRI Junior	-
c - Saldo devedor total da carteira, encargos e valores a processar	4.195.448,51
d - Fundo de Reserva (c/c + aplicação)	183.322,14
e - BNDU	287.033,26
f - Excedente / (Falta)	<u>(32.730,68)</u>

D) Posição de Recebimentos do mês

a - Cobrança do mês	30.750,44
b - Valores recebidos da cobrança do mês	26.605,31
c - Atrasos de meses anteriores recebidos	27.300,15
d - Antecipações	-
e - Valor total Recebido	53.905,46
f - Créditos a Identificar	246,67
g - Total	54.152,13

E) Análise da Movimentação Financeira do mês (Extrato Conta Corrente da Série)

a - Saldo Inicial	12.710,56
b - Entradas / Recebimentos	54.152,13
c - Pagamentos CRIs	(53.913,86)
d - Despesas	(10.578,84)
e - Transferências / Devoluções	-
f - (Aplicações) / Resgates	40.000,00
g - Saldo Final	42.369,99

F) Posição de Cobrança

	R\$	%	Nr. Contratos
a - Sdo. dev. total da carteira	4.195.448,51		28
b - Sdo. dev. em dia	2.600.221,64	62,0%	17
c - Sdo. dev. dos clientes com parcelas em atraso de até 30 dias	307.894,21	7,3%	3
d - Sdo. dev. dos clientes com parcelas em atraso de 31 até 90 dias	405.586,84	9,7%	2
e - Sdo. dev. clientes com parc. em atraso em cobrança jurídica (91 a 180 dias)	262.700,60	6,3%	2
f - Sdo. dev. clientes com parc. em atraso em proc. de execução (acima 180 dias)	619.045,22	14,8%	4
g - Sdo. dev. dos clientes com Parcelas Saltados	-	0,0%	3
h - Valores a processar	-	0,0%	

G) Reforço de Crédito

a - Aceleração de Pagamento	0,0000%	< 10%	N/A
b - % de Reforço de Crédito	0,0000%	> 90%	N/A
c - Atraso 180 dias	0,0000%	> 7%	N/A
d - Atraso 360 dias	0,0000%	> 7%	N/A
e - Pulverização	0,0000%	< 100%	N/A

H) Disclaimer

As informações contidas neste relatório são de caráter exclusivamente informativo, não constituem uma oferta ou recomendação de investimento, não devendo ser utilizadas para a tomada de decisões. Ressalvamos que investimentos incluem fatores de liquidez, crédito, mercado, regulamentação específica, entre outros, sendo de exclusiva responsabilidade do investidor a decisão de realizar um investimento. Ao investidor é recomendada a leitura cuidadosa do prospecto. É proibida a utilização, cópia ou divulgação não autorizada das informações.

A) Dados Iniciais da Série

Senior	7.829.091,66	Junior
Data de emissão	13/06/11	Data de emissão
Índice de correção	TR Mensal	Índice de correção
Taxa de juros do papel	10,3242%	Taxa de juros do papel
Quantidade	26	Quantidade
PU inicial	301.118,91	PU inicial

B) Resumo dos Valores no Aniversário

Saldo Anterior jun/15	Atualização	Saldo Corrigido
179.732,58	253,42	179.986,00

Saldo Anterior jun/15	Atualização	Saldo Corrigido
0,00	0,00	0,00

Amortização	Juros	Saldo Final jul/15
594,85	1.479,73	179.391,14

Amortização	Juros	Saldo Final jul/15
0,00	0,00	0,00

Pagamento Realizado jul/15
2.074,59

Pagamento Realizado jul/15
0,00

C) Ativo x Passivo no Fechamento

a - Saldo atual dos CRI Seniors	(4.694.024,61)
b - Saldo atual dos CRI Junior	-
c - Saldo devedor total da carteira, encargos e valores a processar	4.137.275,17
d - Fundo de Reserva (c/c + aplicação)	227.757,18
e - BNDU	287.033,26
f - Excedente / (Falta)	<u>(41.959,00)</u>

D) Posição de Recebimentos do mês

a - Cobrança do mês	30.781,95
b - Valores recebidos da cobrança do mês	25.428,67
c - Atrasos de meses anteriores recebidos	31.986,29
d - Antecipações	49.999,02
e - Valor total Recebido	107.413,98
f - Créditos a Identificar	371,54
g - Total	107.785,52

E) Análise da Movimentação Financeira do mês (Extrato Conta Corrente da Série)

a - Saldo Inicial	42.369,99
b - Entradas / Recebimentos	107.785,52
c - Pagamentos CRIs	(53.939,08)
d - Despesas	(11.134,25)
e - Transferências / Devoluções	-
f - (Aplicações) / Resgates	(58.000,00)
g - Saldo Final	27.082,18

F) Posição de Cobrança

	R\$	%	Nr. Contratos
a - Sdo. dev. total da carteira	4.137.275,17		28
b - Sdo. dev. em dia	2.095.815,51	50,7%	16
c - Sdo. dev. dos clientes com parcelas em atraso de até 30 dias	1.030.139,34	24,9%	5
d - Sdo. dev. dos clientes com parcelas em atraso de 31 até 90 dias	105.533,55	2,6%	1
e - Sdo. dev. clientes com parc. em atraso em cobrança jurídica (91 a 180 dias)	282.688,99	6,8%	2
f - Sdo. dev. clientes com parc. em atraso em proc. de execução (acima 180 dias)	624.500,97	15,1%	4
g - Sdo. dev. dos clientes com Parcelas Saltados	-	0,0%	2
h - Valores a processar	(1.403,19)	0,0%	

G) Reforço de Crédito

a - Aceleração de Pagamento	0,0000%	< 10%	N/A
b - % de Reforço de Crédito	0,0000%	> 90%	N/A
c - Atraso 180 dias	0,0000%	> 7%	N/A
d - Atraso 360 dias	0,0000%	> 7%	N/A
e - Pulverização	0,0000%	< 100%	N/A

H) Disclaimer

As informações contidas neste relatório são de caráter exclusivamente informativo, não constituem uma oferta ou recomendação de investimento, não devendo ser utilizadas para a tomada de decisões. Ressalvamos que investimentos incluem fatores de liquidez, crédito, mercado, regulamentação específica, entre outros, sendo de exclusiva responsabilidade do investidor a decisão de realizar um investimento. Ao investidor é recomendada a leitura cuidadosa do prospecto. É proibida a utilização, cópia ou divulgação não autorizada das informações.

A) Dados Iniciais da Série

Senior	7.829.091,66	Junior
Data de emissão	13/06/11	Data de emissão
Índice de correção	TR Mensal	Índice de correção
Taxa de juros do papel	10,3242%	Taxa de juros do papel
Quantidade	26	Quantidade
PU inicial	301.118,91	PU inicial

B) Resumo dos Valores no Aniversário

Saldo Anterior jul/15	Atualização	Saldo Corrigido
179.391,14	452,96	179.844,11

Saldo Anterior jul/15	Atualização	Saldo Corrigido
0,00	0,00	0,00

Amortização	Juros	Saldo Final ago/15
2.513,86	1.478,57	177.330,25

Amortização	Juros	Saldo Final ago/15
0,00	0,00	0,00

Pagamento Realizado ago/15
3.992,43

Pagamento Realizado ago/15
0,00

C) Ativo x Passivo no Fechamento

a - Saldo atual dos CRI Seniors	(4.637.705,44)
b - Saldo atual dos CRI Junior	-
c - Saldo devedor total da carteira, encargos e valores a processar	4.135.133,60
d - Fundo de Reserva + c/c + aplicação	165.528,84
e - BNDU	287.033,26
f - Excedente / (Falta)	<u>(50.009,74)</u>

D) Posição de Recebimentos do mês

a - Cobrança do mês	34.496,67
b - Valores recebidos da cobrança do mês	24.702,30
c - Atrasos de meses anteriores recebidos	24.974,01
d - Antecipações	-
e - Valor total Recebido	49.676,31
f - Créditos a Identificar	-
g - Total	49.676,31

E) Análise da Movimentação Financeira do mês (Extrato Conta Corrente da Série)

a - Saldo Inicial	27.082,18
b - Entradas / Recebimentos	49.676,31
c - Pagamentos CRIs	(103.803,18)
d - Despesas	(9.428,41)
e - Transferências / Devoluções	-
f - (Aplicações) / Resgates	56.000,00
g - Saldo Final	19.526,90

F) Posição de Cobrança

	R\$	%	Nr. Contratos
a - Sdo. dev. total da carteira	4.135.133,60		28
b - Sdo. dev. em dia	1.868.999,79	45,2%	14
c - Sdo. dev. dos clientes com parcelas em atraso de até 30 dias	1.194.293,93	28,9%	7
d - Sdo. dev. dos clientes com parcelas em atraso de 31 até 90 dias	179.925,37	4,4%	1
e - Sdo. dev. clientes com parc. em atraso em cobrança jurídica (91 a 180 dias)	263.801,67	6,4%	2
f - Sdo. dev. clientes com parc. em atraso em proc. de execução (acima 180 dias)	630.025,85	15,2%	4
g - Sdo. dev. dos clientes com Parcelas Saltados	-	0,0%	1
h - Valores a processar	(1.913,01)	0,0%	

G) Reforço de Crédito

a - Aceleração de Pagamento	0,0000%	< 10%	N/A
b - % de Reforço de Crédito	0,0000%	> 90%	N/A
c - Atraso 180 dias	0,0000%	> 7%	N/A
d - Atraso 360 dias	0,0000%	> 7%	N/A
e - Pulverização	0,0000%	< 100%	N/A

H) Disclaimer

As informações contidas neste relatório são de caráter exclusivamente informativo, não constituem uma oferta ou recomendação de investimento, não devendo ser utilizadas para a tomada de decisões. Ressalvamos que investimentos incluem fatores de liquidez, crédito, mercado, regulamentação específica, entre outros, sendo de exclusiva responsabilidade do investidor a decisão de realizar um investimento. Ao investidor é recomendada a leitura cuidadosa do prospecto. É proibida a utilização, cópia ou divulgação não autorizada das informações.

Série 237
Relatório de Performance - CRI Brazilian Securities
30/11/2015

Dados de emissão da Série

Tipo Série	Sênior
Código Cetip	11F0031126
Código Isin	BRBSCSRI5W2
Data da Emissão	13/06/2011
Data de Vencimento	13/04/2041
Vencimento (meses)	363
Indexador	TR
Periodicidade Indexador	mensal
Agente Fiduciário	Oliveira Trust
Agência de Rating	-
Rating na Emissão	-
Quantidade	26
P.U.	R\$ 301.119
Valor da Emissão	R\$ 7.829.092
Juros	10,3242%
Periodicidade Amortização	mensal
Data da Primeira Amortização	13/08/2011
Forma de amortização	Fixo
% Subordinação	100%
Cedente	
Tipo de Segmento	Híbrido
Tipo de Contrato	Financiamento Imobiliário
Tipo de oferta	Instrução CVM 400
Mercado de Distribuição	Cetip
Escriturador	Itaú Corretora de Valores S.A.
Coordenador da Oferta	0
Regime Fiduciário	Sim
Garantias	Alienação Fiduciária

Dados em 30/11/2015

Duration (CRI)	8,36
Rating Atual	-
LTV (médio ponderado)	64,5%
Regime (Prórata, sequencial ou sequencial definitivo)	-
% Subordinação atual	100%

Movimentações/Eventos no mês

Saldo Anterior	R\$ 176.660,21
Atualização monetária	R\$ 386,89
Saldo Corrigido	R\$ 177.047,09
Amortização Unitario	R\$ 604,79
Saldo Final	R\$ 176.442,30
Juros Unitário	R\$ 1.455,57

Ativo x Passivo

Saldo atual dos CRI Seniors	-R\$ 4.611.611,91
Saldo atual dos CRI Junior	R\$ 0,00
Saldo devedor total da carteira	R\$ 4.126.561,90
Conta Corrente + Fundo de Reserva + Aplicações	R\$ 169.034,68
BNDU	R\$ 251.413,12
Excedente / (Falta)	-R\$ 64.602,21

Posição de Recebimento

Cobrança do mês	R\$ 32.513,88
A - Valores recebidos	R\$ 26.260,56
B - Atrasos (meses anteriores)	R\$ 24.767,98
C - Antecipações	R\$ 0,00
Valor total Recebido (A + B + C)	R\$ 51.028,54
Créditos a Identificar	R\$ 33.280,00
Total	R\$ 84.308,54

Movimentações em Conta da Série

Saldo Inicial	R\$ 1.786,79
Entradas / Recebimentos	R\$ 100.726,01
Pagamentos CRIs	-R\$ 53.569,43
Despesas	-R\$ 4.981,40
Transferências / Devoluções	R\$ 0,00
(Aplicações) / Resgates	-R\$ 37.000,00
Saldo Final	R\$ 6.961,97

Posição de Cobrança

		Nº Contratos
a - Sdo. dev. total da carteira	4.126.561,90	28
b - Sdo. dev. em dia	1.811.291,71	14
c - Sdo. dev. com atraso de até 30 dias.	454.663,01	3
d - Sdo. dev. com atraso entre 31 e 90 dias.	1.109.657,31	6
e - Sdo. dev. com atraso entre 91 e 180 dias.	-	0
f - Sdo. dev. com atraso superior de 180 dias.	750.949,87	5
g - Sdo. dev. dos clientes com Parcelas Saltados	-	0
h - Valores a processar	-	-

Regras do Regime de Pagamento

Aceleração de Pagamento	0%	< 10%
% de Reforço de Crédito	0,00%	> 90%
Atraso 180 dias	0,00%	> 7%
Atraso 360 dias	0,00%	> 7%
Pulverização	0%	< 100%

Disclaimer

As informações contidas neste relatório são de caráter exclusivamente informativo, não constituem uma oferta ou recomendação de investimento, não devendo ser utilizadas para a tomada de decisões. Ressalvamos que investimentos incluem fatores de liquidez, crédito, mercado, regulamentação específica, entre outros, sendo de exclusiva responsabilidade do investidor a decisão de realizar um investimento. Ao investidor é recomendada a leitura cuidadosa do prospecto. É proibida a utilização, cópia ou divulgação não autorizada das informações.

Evolução do Saldo Devedor

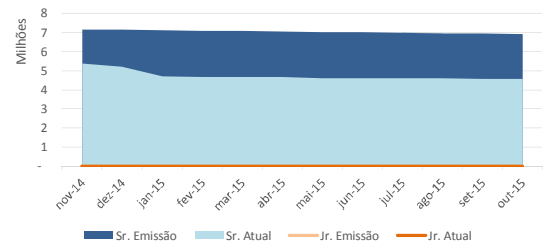

Saldo Devedor vs. Inadimplência

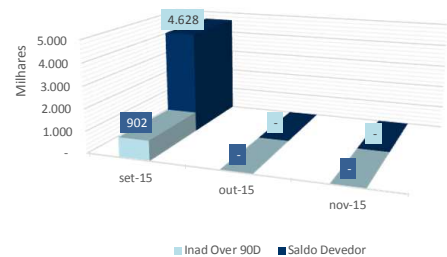

Série 237
Relatório de Performance - CRI Brazilian Securities
31/10/2015

Dados de emissão da Série

Tipo Série	Sênior
Código Cetip	11F0031126
Código Isin	BRBSCCRI5W2
Data da Emissão	13/06/2011
Data de Vencimento	13/04/2041
Vencimento (meses)	363
Indexador	TR
Periodicidade Indexador	mensal
Agente Fiduciário	Oliveira Trust
Agência de Rating	-
Rating na Emissão	-
Quantidade	26
P.U.	R\$ 301.119
Valor da Emissão	R\$ 7.829.092
Juros	10,3242%
Periodicidade Amortização	mensal
Data da Primeira Amortização	13/08/2011
Forma de amortização	Fixo
% Subordinação	100%
Cedente	
Tipo de Segmento	Híbrido
Tipo de Contrato	Financiamento Imobiliário
Tipo de oferta	Instrução CVM 400
Mercado de Distribuição	Cetip
Escriturador	Itaú Corretora de Valores S.A.
Coordenador da Oferta	0
Regime Fiduciário	Sim
Garantias	Alienação Fiduciária

Dados em 31/10/2015

Duration (CRI)	0,00
Rating Atual	-
LTV (médio ponderado)	64,6%
Regime (Prórata, sequencial ou sequencial definitivo)	-
% Subordinação atual	100%

Movimentações/Eventos no mês

Saldo Anterior	R\$ 177.023,91	R\$ 0,00
Atualização monetária	R\$ 236,68	
Saldo Corrigido	R\$ 177.260,59	
Amortização Unitário	R\$ 600,38	
Saldo Final	R\$ 176.660,21	
Juros Unitário	R\$ 1.457,33	

Ativo x Passivo

Saldo atual dos CRI Seniors	-R\$ 4.620.439,79
Saldo atual dos CRI Junior	R\$ 0,00
Saldo devedor total da carteira	R\$ 4.147.560,50
Conta Corrente + Fundo de Reserva + Aplicações	R\$ 125.807,18
BNDU	R\$ 284.693,12
Excedente / (Falta)	-R\$ 62.378,99

Posição de Recebimento

Cobrança do mês	R\$ 27.516,14
A - Valores recebidos	R\$ 24.434,72
B - Atrasos (meses anteriores)	R\$ 22.469,10
C - Antecipações	R\$ 0,00
Valor total Recebido (A + B + C)	R\$ 46.903,82
Créditos a Identificar	R\$ 0,00
Total	R\$ 46.903,82

Movimentações em Conta da Série

Saldo Inicial	R\$ 4.819,30
Entradas / Recebimentos	R\$ 41.769,69
Pagamentos CRIs	-R\$ 53.500,46
Despesas	-R\$ 12.868,55
Transferências / Devoluções	R\$ 0,00
(Aplicações) / Resgates	R\$ 21.566,81
Saldo Final	R\$ 1.786,79

Posição de Cobrança

		Nº Contratos
a - Sdo. dev. total da carteira	4.147.560,50	28
b - Sdo. dev. em dia	1.628.660,69	12
c - Sdo. dev. com atraso de até 30 dias.	682.281,44	4
d - Sdo. dev. com atraso entre 31 e 90 dias.	931.323,72	6
e - Sdo. dev. com atraso entre 91 e 180 dias.	160.720,26	1
f - Sdo. dev. com atraso superior de 180 dias.	744.574,39	5
g - Sdo. dev. dos clientes com Parcelas Saltados	-	0
h - Valores a processar	-	-

Regras do Regime de Pagamento

Aceleração de Pagamento	0%	< 10%
% de Reforço de Crédito	0,00%	> 90%
Atraso 180 dias	0,00%	> 7%
Atraso 360 dias	0,00%	> 7%
Pulverização	0%	< 100%

Disclaimer

As informações contidas neste relatório são de caráter exclusivamente informativo, não constituem uma oferta ou recomendação de investimento, não devendo ser utilizadas para a tomada de decisões. Ressalvamos que investimentos incluem fatores de liquidez, crédito, mercado, regulamentação específica, entre outros, sendo de exclusiva responsabilidade do investidor a decisão de realizar um investimento. Ao investidor é recomendada a leitura cuidadosa do prospecto. É proibida a utilização, cópia ou divulgação não autorizada das informações.

Evolução do Saldo Devedor

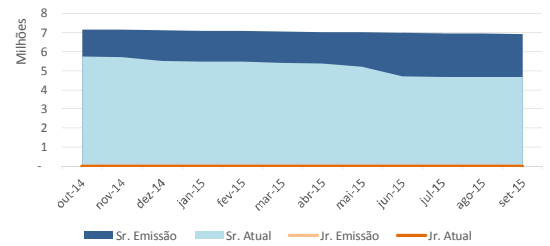

Saldo Devedor vs. Inadimplência

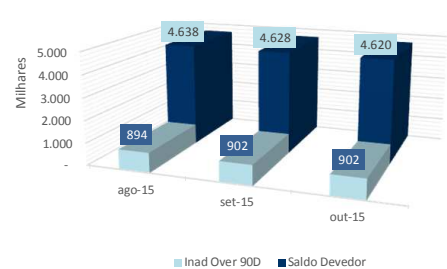

Série 237
Relatório de Performance - CRI Brazilian Securities
30/11/2015

Dados de emissão da Série

Tipo Série	Sênior
Código Cetip	11F0031126
Código Isin	BRBSCSRI5W2
Data da Emissão	13/06/2011
Data de Vencimento	13/04/2041
Vencimento (meses)	363
Indexador	TR
Periodicidade Indexador	mensal
Agente Fiduciário	Oliveira Trust
Agência de Rating	-
Rating na Emissão	-
Quantidade	26
P.U.	R\$ 301.119
Valor da Emissão	R\$ 7.829.092
Juros	10,3242%
Periodicidade Amortização	mensal
Data da Primeira Amortização	13/08/2011
Forma de amortização	Fixo
% Subordinação	100%
Cedente	
Tipo de Segmento	Híbrido
Tipo de Contrato	Financiamento Imobiliário
Tipo de oferta	Instrução CVM 400
Mercado de Distribuição	Cetip
Escriturador	Itaú Corretora de Valores S.A.
Coordenador da Oferta	0
Regime Fiduciário	Sim
Garantias	Alienação Fiduciária

Dados em 30/11/2015

Duration (CRI)	8,36
Rating Atual	-
LTV (médio ponderado)	64,5%
Regime (Prórata, sequencial ou sequencial definitivo)	-
% Subordinação atual	100%

Movimentações/Eventos no mês

Saldo Anterior	R\$ 176.660,21
Atualização monetária	R\$ 386,89
Saldo Corrigido	R\$ 177.047,09
Amortização Unitario	R\$ 604,79
Saldo Final	R\$ 176.442,30
Juros Unitario	R\$ 1.455,57

Ativo x Passivo

Saldo atual dos CRI Seniors	-R\$ 4.611.611,91
Saldo atual dos CRI Junior	R\$ 0,00
Saldo devedor total da carteira	R\$ 4.126.561,90
Conta Corrente + Fundo de Reserva + Aplicações	R\$ 169.034,68
BNDU	R\$ 251.413,12
Excedente / (Falta)	-R\$ 64.602,21

Posição de Recebimento

Cobrança do mês	R\$ 32.513,88
A - Valores recebidos	R\$ 26.260,56
B - Atrasos (meses anteriores)	R\$ 24.767,98
C - Antecipações	R\$ 0,00
Valor total Recebido (A + B + C)	R\$ 51.028,54
Créditos a Identificar	R\$ 33.280,00
Total	R\$ 84.308,54

Movimentações em Conta da Série

Saldo Inicial	R\$ 1.786,79
Entradas / Recebimentos	R\$ 100.726,01
Pagamentos CRIs	-R\$ 53.569,43
Despesas	-R\$ 4.981,40
Transferências / Devoluções	R\$ 0,00
(Aplicações) / Resgates	-R\$ 37.000,00
Saldo Final	R\$ 6.961,97

Posição de Cobrança

		Nº Contratos
a - Sdo. dev. total da carteira	4.126.561,90	28
b - Sdo. dev. em dia	1.811.291,71	14
c - Sdo. dev. com atraso de até 30 dias.	454.663,01	3
d - Sdo. dev. com atraso entre 31 e 90 dias.	1.109.657,31	6
e - Sdo. dev. com atraso entre 91 e 180 dias.	-	0
f - Sdo. dev. com atraso superior de 180 dias.	750.949,87	5
g - Sdo. dev. dos clientes com Parcelas Saltados	-	0
h - Valores a processar	-	-

Regras do Regime de Pagamento

Aceleração de Pagamento	0%	< 10%
% de Reforço de Crédito	0,00%	> 90%
Atraso 180 dias	0,00%	> 7%
Atraso 360 dias	0,00%	> 7%
Pulverização	0%	< 100%

Disclaimer

As informações contidas neste relatório são de caráter exclusivamente informativo, não constituem uma oferta ou recomendação de investimento, não devendo ser utilizadas para a tomada de decisões. Ressalvamos que investimentos incluem fatores de liquidez, crédito, mercado, regulamentação específica, entre outros, sendo de exclusiva responsabilidade do investidor a decisão de realizar um investimento. Ao investidor é recomendada a leitura cuidadosa do prospecto. É proibida a utilização, cópia ou divulgação não autorizada das informações.

Evolução do Saldo Devedor

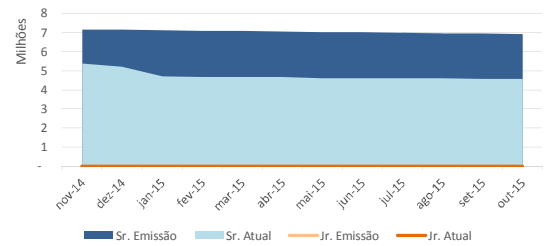

Saldo Devedor vs. Inadimplência

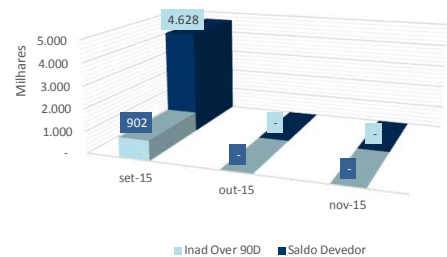

Série 237
Relatório de Performance - CRI Brazilian Securities
31/12/2015

Dados de emissão da Série	
Tipo Série	Sênior
Código Cetip	11F0031126
Código Isin	BRBSCSRI5W2
Data da Emissão	13/06/2011
Data de Vencimento	13/04/2041
Vencimento (meses)	363
Indexador	TR
Periodicidade Indexador	mensal
Agente Fiduciário	Oliveira Trust
Agência de Rating	-
Rating na Emissão	-
Quantidade	26
P.U.	R\$ 301.119
Valor da Emissão	R\$ 7.829.092
Juros	10,3242%
Periodicidade Amortização	mensal
Data da Primeira Amortização	13/08/2011
Forma de amortização	Fixo
% Subordinação	100%
Cedente	
Tipo de Segmento	Híbrido
Tipo de Contrato	Financiamento Imobiliário
Tipo de oferta	Instrução CVM 400
Mercado de Distribuição	Cetip
Escriturador	Itaú Corretora de Valores S.A.
Coordenador da Oferta	0
Regime Fiduciário	Sim
Garantias	Alienação Fiduciária
Dados em 31/12/2015	
Duration (CRI)	8,33
Rating Atual	-
LTV (médio ponderado)	64,7%
Regime (Prórata, sequencial ou sequencial definitivo)	-
% Subordinação atual	100%
Movimentações/Eventos no mês	
Saldo Anterior	R\$ 176.442,30
Atualização monetária	R\$ 330,65
Saldo Corrigido	R\$ 176.772,95
Amortização Unitario	R\$ 608,81
Saldo Final	R\$ 176.164,15
Juros Unitário	R\$ 1.453,32
Ativo x Passivo	
Saldo atual dos CRI Seniors	-R\$ 4.604.510,66
Saldo atual dos CRI Junior	R\$ 0,00
Saldo devedor total da carteira	R\$ 4.060.407,92
Conta Corrente + Fundo de Reserva + Aplicações	R\$ 392.077,14
BNDU	R\$ 0,00
Excedente / (Falta)	-R\$ 152.025,60
Posição de Recebimento	
Cobrança do mês	R\$ 31.598,92
A - Valores recebidos	R\$ 24.417,53
B - Atrasos (meses anteriores)	R\$ 28.055,38
C - Antecipações	R\$ 433.958,51
Valor total Recebido (A + B + C)	R\$ 486.431,42
Créditos a Identificar	R\$ 0,00
Total	R\$ 486.431,42
Movimentações em Conta da Série	
Saldo Inicial	R\$ 6.961,97
Entradas / Recebimentos	R\$ 491.788,08
Pagamentos CRIs	-R\$ 53.615,17
Despesas	-R\$ 4.297,35
Transferências / Devoluções	-R\$ 212.760,00
(Aplicações) / Resgates	-R\$ 222.169,53
Saldo Final	R\$ 5.908,00
Posição de Cobrança	
	Nº Contratos
a - Sdo. dev. total da carteira	4.060.407,92 27
b - Sdo. dev. em dia	1.716.071,19 13
c - Sdo. dev. com atraso de até 30 dias.	412.313,96 3
d - Sdo. dev. com atraso entre 31 e 90 dias.	1.186.995,28 6
e - Sdo. dev. com atraso entre 91 e 180 dias.	- 0
f - Sdo. dev. com atraso superior de 180 dias.	745.027,49 5
g - Sdo. dev. dos clientes com Parcelas Saltados	- 0
h - Valores a processar	-
Regras do Regime de Pagamento	
Aceleração de Pagamento	0% < 10%
% de Reforço de Crédito	0,00% > 90%
Atraso 180 dias	0,00% > 7%
Atraso 360 dias	0,00% > 7%
Pulverização	0% < 100%
Disclaimer	
As informações contidas neste relatório são de caráter exclusivamente informativo, não constituem uma oferta ou recomendação de investimento, não devendo ser utilizadas para a tomada de decisões. Ressalvamos que investimentos incluem fatores de liquidez, crédito, mercado, regulamentação específica, entre outros, sendo de exclusiva responsabilidade do investidor a decisão de realizar um investimento. Ao investidor é recomendada a leitura cuidadosa do prospecto. É proibida a utilização, cópia ou divulgação não autorizada das informações.	

Evolução do Saldo Devedor

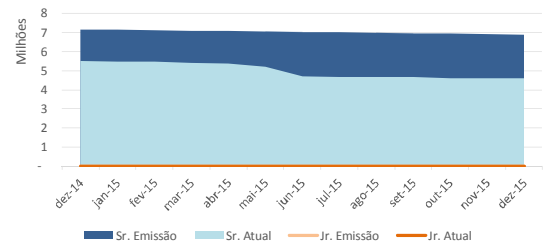

Saldo Devedor vs. Inadimplência

