

A) Dados Iniciais da Série

Senior	10.055.814,96	Junior
Data de emissão	13/09/08	Data de emissão
Índice de correção	IGPM Mensal	Índice de correção
Taxa de juros do papel	11,7110%	Taxa de juros do papel
Quantidade	24	Quantidade
PU inicial	418.992,29	PU inicial

B) Resumo dos Valores no Aniversário

Saldo Anterior dez/14	Atualização	Saldo Corrigido
81.512,35	506,03	82.018,38

Saldo Anterior dez/14	Atualização	Saldo Corrigido
0,00	0,00	0,00

Amortização	Juros	Saldo Final jan/15
281,24	760,43	81.737,14

Amortização	Juros	Saldo Final jan/15
0,00	0,00	0,00

Pagamento Realizado jan/15
1.041,67

Pagamento Realizado jan/15
0,00

C) Ativo x Passivo no Fechamento

a - Saldo atual dos CRI Seniors	(1.981.361,89)
b - Saldo atual dos CRI Junior	-
c - Saldo devedor total da carteira, encargos e valores a processar	1.298.974,46
d - Fundo de Reserva (c/c + aplicação)	22.776,91
e - BNDU	-
f - Excedente / (Falta)	(659.610,52)

D) Posição de Recebimentos do mês

a - Cobrança do mês	24.586,63
b - Valores recebidos da cobrança do mês	5.202,57
c - Atrasos de meses anteriores recebidos	15.174,84
d - Antecipações	-
e - Valor total Recebido	20.377,41
f - Créditos a Identificar	-
g - Total	20.377,41

E) Análise da Movimentação Financeira do mês (Extrato Conta Corrente da Série)

a - Saldo Inicial	3.703,39
b - Entradas / Recebimentos	20.377,41
c - Pagamentos CRIs	(25.000,08)
d - Despesas	(1.861,46)
e - Transferências / Devoluções	-
f - (Aplicações) / Resgates	5.418,40
g - Saldo Final	2.637,66

F) Posição de Cobrança

	R\$	%	Nr. Contratos
a - Sdo. dev. total da carteira	1.298.974,46		8
b - Sdo. dev. em dia	125.510,83	9,7%	4
c - Sdo. dev. dos clientes com parcelas em atraso de até 30 dias	914.339,38	70,4%	3
d - Sdo. dev. dos clientes com parcelas em atraso de 31 até 90 dias	72.269,40	5,6%	1
e - Sdo. dev. clientes com parc. em atraso em cobrança jurídica (91 a 180 dias)	-	0,0%	0
f - Sdo. dev. clientes com parc. em atraso em proc. de execução (acima 180 dias)	165.137,78	12,7%	0
g - Sdo. dev. dos clientes com Parcelas Saltados / em Acordo	22.568,43	1,7%	1
h - Valores a processar	(851,36)	-0,1%	

G) Reforço de Crédito

a - Aceleração de Pagamento	0,0000%	< 10%	N/A
b - % de Reforço de Crédito	0,0000%	> 90%	N/A
c - Atraso 180 dias	0,0000%	> 7%	N/A
d - Atraso 360 dias	0,0000%	> 7%	N/A
e - Pulverização	0,0000%	< 100%	N/A

H) Disclaimer

As informações contidas neste relatório são de caráter exclusivamente informativo, não constituem uma oferta ou recomendação de investimento, não devendo ser utilizadas para a tomada de decisões. Ressalvamos que investimentos incluem fatores de liquidez, crédito, mercado, regulamentação específica, entre outros, sendo de exclusiva responsabilidade do investidor a decisão de realizar um investimento. Ao investidor é recomendada a leitura cuidadosa do prospecto. É proibida a utilização, cópia ou divulgação não autorizada das informações.

A) Dados Iniciais da Série

Senior	10.055.814,96	Junior
Data de emissão	13/09/08	Data de emissão
Índice de correção	IGPM Mensal	Índice de correção
Taxa de juros do papel	11,7110%	Taxa de juros do papel
Quantidade	24	Quantidade
PU inicial	418.992,29	PU inicial

B) Resumo dos Valores no Aniversário

Saldo Anterior jan/15	Atualização	Saldo Corrigido
81.737,14	625,09	82.362,23

Saldo Anterior jan/15	Atualização	Saldo Corrigido
0,00	0,00	0,00

Amortização	Juros	Saldo Final fev/15
278,06	763,61	82.084,17

Amortização	Juros	Saldo Final fev/15
0,00	0,00	0,00

Pagamento Realizado fev/15
1.041,67

Pagamento Realizado fev/15
0,00

C) Ativo x Passivo no Fechamento

a - Saldo atual dos CRI Seniors	(1.982.007,93)
b - Saldo atual dos CRI Junior	-
c - Saldo devedor total da carteira, encargos e valores a processar	1.297.512,94
d - Fundo de Reserva (c/c + aplicação)	16.508,67
e - BNDU	-
f - Excedente / (Falta)	(667.986,32)

D) Posição de Recebimentos do mês

a - Cobrança do mês	19.880,57
b - Valores recebidos da cobrança do mês	5.237,06
c - Atrasos de meses anteriores recebidos	15.228,79
d - Antecipações	-
e - Valor total Recebido	20.465,85
f - Créditos a Identificar	-
g - Total	20.465,85

E) Análise da Movimentação Financeira do mês (Extrato Conta Corrente da Série)

a - Saldo Inicial	2.637,66
b - Entradas / Recebimentos	20.465,85
c - Pagamentos CRIs	(25.000,08)
d - Despesas	(1.808,53)
e - Transferências / Devoluções	-
f - (Aplicações) / Resgates	10.114,52
g - Saldo Final	6.409,42

F) Posição de Cobrança

	R\$	%	Nr. Contratos
a - Sdo. dev. total da carteira	1.297.512,94		8
b - Sdo. dev. em dia	928.720,22	71,6%	6
c - Sdo. dev. dos clientes com parcelas em atraso de até 30 dias	107.734,52	8,3%	1
d - Sdo. dev. dos clientes com parcelas em atraso de 31 até 90 dias	73.359,74	5,7%	1
e - Sdo. dev. clientes com parc. em atraso em cobrança jurídica (91 a 180 dias)	-	0,0%	0
f - Sdo. dev. clientes com parc. em atraso em proc. de execução (acima 180 dias)	165.137,78	12,7%	0
g - Sdo. dev. dos clientes com Parcelas Saltados / em Acordo	22.537,42	1,7%	1
h - Valores a processar	23,26	0,0%	

G) Reforço de Crédito

a - Aceleração de Pagamento	0,0000%	< 10%	N/A
b - % de Reforço de Crédito	0,0000%	> 90%	N/A
c - Atraso 180 dias	0,0000%	> 7%	N/A
d - Atraso 360 dias	0,0000%	> 7%	N/A
e - Pulverização	0,0000%	< 100%	N/A

H) Disclaimer

As informações contidas neste relatório são de caráter exclusivamente informativo, não constituem uma oferta ou recomendação de investimento, não devendo ser utilizadas para a tomada de decisões. Ressalvamos que investimentos incluem fatores de liquidez, crédito, mercado, regulamentação específica, entre outros, sendo de exclusiva responsabilidade do investidor a decisão de realizar um investimento. Ao investidor é recomendada a leitura cuidadosa do prospecto. É proibida a utilização, cópia ou divulgação não autorizada das informações.

A) Dados Iniciais da Série

Senior	10.055.814,96	Junior
Data de emissão	13/09/08	Data de emissão
Índice de correção	IGPM Mensal	Índice de correção
Taxa de juros do papel	11,7110%	Taxa de juros do papel
Quantidade	24	Quantidade
PU inicial	418.992,29	PU inicial

B) Resumo dos Valores no Aniversário

Saldo Anterior fev/15	Atualização	Saldo Corrigido
82.084,17	222,11	82.306,28

Saldo Anterior fev/15	Atualização	Saldo Corrigido
0,00	0,00	0,00

Amortização	Juros	Saldo Final mar/15
28,58	763,09	82.277,70

Amortização	Juros	Saldo Final mar/15
0,00	0,00	0,00

Pagamento Realizado mar/15
791,67

Pagamento Realizado mar/15
0,00

C) Ativo x Passivo no Fechamento

a - Saldo atual dos CRI Seniors	(1.996.958,35)
b - Saldo atual dos CRI Junior	-
c - Saldo devedor total da carteira, encargos e valores a processar	1.297.778,15
d - Fundo de Reserva (c/c + aplicação)	16.661,43
e - BNDU	-
f - Excedente / (Falta)	<u>(682.518,77)</u>

D) Posição de Recebimentos do mês

a - Cobrança do mês	19.996,77
b - Valores recebidos da cobrança do mês	5.262,52
c - Atrasos de meses anteriores recebidos	15.350,32
d - Antecipações	-
e - Valor total Recebido	20.612,84
f - Créditos a Identificar	-
g - Total	20.612,84

E) Análise da Movimentação Financeira do mês (Extrato Conta Corrente da Série)

a - Saldo Inicial	6.409,42
b - Entradas / Recebimentos	20.612,84
c - Pagamentos CRIs	(19.000,08)
d - Despesas	(1.551,21)
e - Transferências / Devoluções	-
f - (Aplicações) / Resgates	-
g - Saldo Final	<u>6.470,97</u>

F) Posição de Cobrança

	R\$	%	Nr. Contratos
a - Sdo. dev. total da carteira	1.297.778,15		8
b - Sdo. dev. em dia	119.487,00	9,2%	4
c - Sdo. dev. dos clientes com parcelas em atraso de até 30 dias	915.789,51	70,6%	3
d - Sdo. dev. dos clientes com parcelas em atraso de 31 até 90 dias	-	0,0%	0
e - Sdo. dev. clientes com parc. em atraso em cobrança jurídica (91 a 180 dias)	74.757,60	5,8%	1
f - Sdo. dev. clientes com parc. em atraso em proc. de execução (acima 180 dias)	165.137,78	12,7%	0
g - Sdo. dev. dos clientes com Parcelas Saltados / em Acordo	22.583,00	1,7%	1
h - Valores a processar	23,26	0,0%	

G) Reforço de Crédito

a - Aceleração de Pagamento	0,0000%	< 10%	N/A
b - % de Reforço de Crédito	0,0000%	> 90%	N/A
c - Atraso 180 dias	0,0000%	> 7%	N/A
d - Atraso 360 dias	0,0000%	> 7%	N/A
e - Pulverização	0,0000%	< 100%	N/A

H) Disclaimer

As informações contidas neste relatório são de caráter exclusivamente informativo, não constituem uma oferta ou recomendação de investimento, não devendo ser utilizadas para a tomada de decisões. Ressalvamos que investimentos incluem fatores de liquidez, crédito, mercado, regulamentação específica, entre outros, sendo de exclusiva responsabilidade do investidor a decisão de realizar um investimento. Ao investidor é recomendada a leitura cuidadosa do prospecto. É proibida a utilização, cópia ou divulgação não autorizada das informações.

A) Dados Iniciais da Série

Senior	10.055.814,96	Junior
Data de emissão	13/09/08	Data de emissão
Índice de correção	IGPM Mensal	Índice de correção
Taxa de juros do papel	11,7110%	Taxa de juros do papel
Quantidade	24	Quantidade
PU inicial	418.992,29	PU inicial

B) Resumo dos Valores no Aniversário

Saldo Anterior mar/15	Atualização	Saldo Corrigido
82.277,70	807,02	83.084,72

Saldo Anterior mar/15	Atualização	Saldo Corrigido
0,00	0,00	0,00

Amortização	Juros	Saldo Final abr/15
0,00	770,31	83.084,72

Amortização	Juros	Saldo Final abr/15
0,00	0,00	0,00

Pagamento Realizado abr/15
770,31

Pagamento Realizado abr/15
0,00

C) Ativo x Passivo no Fechamento

a - Saldo atual dos CRI Seniors	(2.017.747,34)
b - Saldo atual dos CRI Junior	-
c - Saldo devedor total da carteira, encargos e valores a processar	1.288.089,00
d - Fundo de Reserva (c/c + aplicação)	20.393,89
e - BNDU	-
f - Excedente / (Falta)	(709.264,45)

D) Posição de Recebimentos do mês

a - Cobrança do mês	20.069,42
b - Valores recebidos da cobrança do mês	9.144,60
c - Atrasos de meses anteriores recebidos	15.436,45
d - Antecipações	-
e - Valor total Recebido	24.581,05
f - Créditos a Identificar	-
g - Total	24.581,05

E) Análise da Movimentação Financeira do mês (Extrato Conta Corrente da Série)

a - Saldo Inicial	6.470,97
b - Entradas / Recebimentos	24.581,05
c - Pagamentos CRIs	(18.487,44)
d - Despesas	(2.445,38)
e - Transferências / Devoluções	-
f - (Aplicações) / Resgates	-
g - Saldo Final	10.119,20

F) Posição de Cobrança

	R\$	%	Nr. Contratos
a - Sdo. dev. total da carteira	1.288.089,00		8
b - Sdo. dev. em dia	944.541,58	73,3%	6
c - Sdo. dev. dos clientes com parcelas em atraso de até 30 dias	80.845,46	6,3%	1
d - Sdo. dev. dos clientes com parcelas em atraso de 31 até 90 dias	-	0,0%	0
e - Sdo. dev. clientes com parc. em atraso em cobrança jurídica (91 a 180 dias)	75.717,92	5,9%	1
f - Sdo. dev. clientes com parc. em atraso em proc. de execução (acima 180 dias)	165.137,78	12,8%	0
g - Sdo. dev. dos clientes com Parcelas Saltados / em Acordo	22.676,27	1,8%	1
h - Valores a processar	(830,01)	-0,1%	

G) Reforço de Crédito

a - Aceleração de Pagamento	0,0000%	< 10%	N/A
b - % de Reforço de Crédito	0,0000%	> 90%	N/A
c - Atraso 180 dias	0,0000%	> 7%	N/A
d - Atraso 360 dias	0,0000%	> 7%	N/A
e - Pulverização	0,0000%	< 100%	N/A

H) Disclaimer

As informações contidas neste relatório são de caráter exclusivamente informativo, não constituem uma oferta ou recomendação de investimento, não devendo ser utilizadas para a tomada de decisões. Ressalvamos que investimentos incluem fatores de liquidez, crédito, mercado, regulamentação específica, entre outros, sendo de exclusiva responsabilidade do investidor a decisão de realizar um investimento. Ao investidor é recomendada a leitura cuidadosa do prospecto. É proibida a utilização, cópia ou divulgação não autorizada das informações.

A) Dados Iniciais da Série

Senior	10.055.814,96	Junior
Data de emissão	13/09/08	Data de emissão
Índice de correção	IGPM Mensal	Índice de correção
Taxa de juros do papel	11,7110%	Taxa de juros do papel
Quantidade	24	Quantidade
PU inicial	418.992,29	PU inicial

B) Resumo dos Valores no Aniversário

Saldo Anterior abr/15	Atualização	Saldo Corrigido
83.084,72	968,51	84.053,23

Saldo Anterior abr/15	Atualização	Saldo Corrigido
0,00	0,00	0,00

Amortização	Juros	Saldo Final mai/15
0,00	779,29	84.053,23

Amortização	Juros	Saldo Final mai/15
0,00	0,00	0,00

Pagamento Realizado mai/15
779,29

Pagamento Realizado mai/15
0,00

C) Ativo x Passivo no Fechamento

a - Saldo atual dos CRI Seniors	(2.033.277,33)
b - Saldo atual dos CRI Junior	-
c - Saldo devedor total da carteira, encargos e valores a processar	1.278.955,04
d - Fundo de Reserva (c/c + aplicação)	33.378,28
e - BNDU	-
f - Excedente / (Falta)	(720.944,01)

D) Posição de Recebimentos do mês

a - Cobrança do mês	29.390,44
b - Valores recebidos da cobrança do mês	6.528,85
c - Atrasos de meses anteriores recebidos	11.494,62
d - Antecipações	15.425,42
e - Valor total Recebido	33.448,89
f - Créditos a Identificar	-
g - Total	33.448,89

E) Análise da Movimentação Financeira do mês (Extrato Conta Corrente da Série)

a - Saldo Inicial	10.119,20
b - Entradas / Recebimentos	33.448,89
c - Pagamentos CRIs	(18.702,96)
d - Despesas	(1.849,82)
e - Transferências / Devoluções	-
f - (Aplicações) / Resgates	(20.000,00)
g - Saldo Final	3.015,31

F) Posição de Cobrança

	R\$	%	Nr. Contratos
a - Sdo. dev. total da carteira	1.278.955,04		7
b - Sdo. dev. em dia	932.936,19	72,9%	5
c - Sdo. dev. dos clientes com parcelas em atraso de até 30 dias	80.904,37	6,3%	1
d - Sdo. dev. dos clientes com parcelas em atraso de 31 até 90 dias	-	0,0%	0
e - Sdo. dev. clientes com parc. em atraso em cobrança jurídica (91 a 180 dias)	77.243,86	6,0%	1
f - Sdo. dev. clientes com parc. em atraso em proc. de execução (acima 180 dias)	165.137,78	12,9%	0
g - Sdo. dev. dos clientes com Parcelas Saltados / em Acordo	22.732,84	1,8%	1
h - Valores a processar	-	0,0%	

G) Reforço de Crédito

a - Aceleração de Pagamento	0,0000%	< 10%	N/A
b - % de Reforço de Crédito	0,0000%	> 90%	N/A
c - Atraso 180 dias	0,0000%	> 7%	N/A
d - Atraso 360 dias	0,0000%	> 7%	N/A
e - Pulverização	0,0000%	< 100%	N/A

H) Disclaimer

As informações contidas neste relatório são de caráter exclusivamente informativo, não constituem uma oferta ou recomendação de investimento, não devendo ser utilizadas para a tomada de decisões. Ressalvamos que investimentos incluem fatores de liquidez, crédito, mercado, regulamentação específica, entre outros, sendo de exclusiva responsabilidade do investidor a decisão de realizar um investimento. Ao investidor é recomendada a leitura cuidadosa do prospecto. É proibida a utilização, cópia ou divulgação não autorizada das informações.

A) Dados Iniciais da Série

Senior	10.055.814,96	Junior
Data de emissão	13/09/08	Data de emissão
Índice de correção	IGPM Mensal	Índice de correção
Taxa de juros do papel	11,7110%	Taxa de juros do papel
Quantidade	24	Quantidade
PU inicial	418.992,29	PU inicial

B) Resumo dos Valores no Aniversário

Saldo Anterior mai/15	Atualização	Saldo Corrigido
84.053,23	341,51	84.394,73

Saldo Anterior mai/15	Atualização	Saldo Corrigido
0,00	0,00	0,00

Amortização	Juros	Saldo Final jun/15
467,54	782,46	83.927,19

Amortização	Juros	Saldo Final jun/15
0,00	0,00	0,00

Pagamento Realizado jun/15
1.250,00

Pagamento Realizado jun/15
0,00

C) Ativo x Passivo no Fechamento

a - Saldo atual dos CRI Seniors	(2.032.537,01)
b - Saldo atual dos CRI Junior	-
c - Saldo devedor total da carteira, encargos e valores a processar	1.220.284,56
d - Fundo de Reserva (c/c + aplicação)	76.830,16
e - BNDU	-
f - Excedente / (Falta)	(735.422,29)

D) Posição de Recebimentos do mês

a - Cobrança do mês	17.729,81
b - Valores recebidos da cobrança do mês	6.602,93
c - Atrasos de meses anteriores recebidos	11.687,34
d - Antecipações	-
e - Valor total Recebido	18.290,27
f - Créditos a Identificar	62.914,02
g - Total	81.204,29

E) Análise da Movimentação Financeira do mês (Extrato Conta Corrente da Série)

a - Saldo Inicial	3.015,31
b - Entradas / Recebimentos	81.204,29
c - Pagamentos CRIs	(30.000,00)
d - Despesas	(7.730,39)
e - Transferências / Devoluções	-
f - (Aplicações) / Resgates	30.340,95
g - Saldo Final	76.830,16

F) Posição de Cobrança

	R\$	%	Nr. Contratos
a - Sdo. dev. total da carteira	1.220.284,56		7
b - Sdo. dev. em dia	958.979,11	78,6%	4
c - Sdo. dev. dos clientes com parcelas em atraso de até 30 dias	80.319,52	6,6%	1
d - Sdo. dev. dos clientes com parcelas em atraso de 31 até 90 dias	-	0,0%	0
e - Sdo. dev. clientes com parc. em atraso em cobrança jurídica (91 a 180 dias)	-	0,0%	0
f - Sdo. dev. clientes com parc. em atraso em proc. de execução (acima 180 dias)	243.899,95	20,0%	2
g - Sdo. dev. dos clientes com Parcelas Saltados	-	0,0%	1
h - Valores a processar	(62.914,02)	-5,2%	

G) Reforço de Crédito

a - Aceleração de Pagamento	0,0000%	< 10%	N/A
b - % de Reforço de Crédito	0,0000%	> 90%	N/A
c - Atraso 180 dias	0,0000%	> 7%	N/A
d - Atraso 360 dias	0,0000%	> 7%	N/A
e - Pulverização	0,0000%	< 100%	N/A

H) Disclaimer

As informações contidas neste relatório são de caráter exclusivamente informativo, não constituem uma oferta ou recomendação de investimento, não devendo ser utilizadas para a tomada de decisões. Ressalvamos que investimentos incluem fatores de liquidez, crédito, mercado, regulamentação específica, entre outros, sendo de exclusiva responsabilidade do investidor a decisão de realizar um investimento. Ao investidor é recomendada a leitura cuidadosa do prospecto. É proibida a utilização, cópia ou divulgação não autorizada das informações.

A) Dados Iniciais da Série

Senior	10.055.814,96	Junior
Data de emissão	13/09/08	Data de emissão
Índice de correção	IGPM Mensal	Índice de correção
Taxa de juros do papel	11,7110%	Taxa de juros do papel
Quantidade	24	Quantidade
PU inicial	418.992,29	PU inicial

B) Resumo dos Valores no Aniversário

Saldo Anterior jun/15	Atualização	Saldo Corrigido
83.927,19	563,61	84.490,80

Saldo Anterior jun/15	Atualização	Saldo Corrigido
0,00	0,00	0,00

Amortização	Juros	Saldo Final jul/15
803,68	783,35	83.687,12

Amortização	Juros	Saldo Final jul/15
0,00	0,00	0,00

Pagamento Realizado jul/15
1.587,03

Pagamento Realizado jul/15
0,00

C) Ativo x Passivo no Fechamento

a - Saldo atual dos CRI Seniors	(2.027.766,79)
b - Saldo atual dos CRI Junior	-
c - Saldo devedor total da carteira, encargos e valores a processar	1.219.319,17
d - Fundo de Reserva (c/c + aplicação)	52.659,75
e - BNDU	-
f - Excedente / (Falta)	<u>(755.787,87)</u>

D) Posição de Recebimentos do mês

a - Cobrança do mês	17.793,95
b - Valores recebidos da cobrança do mês	3.946,23
c - Atrasos de meses anteriores recebidos	11.714,29
d - Antecipações	-
e - Valor total Recebido	15.660,52
f - Créditos a Identificar	-
g - Total	15.660,52

E) Análise da Movimentação Financeira do mês (Extrato Conta Corrente da Série)

a - Saldo Inicial	76.830,16
b - Entradas / Recebimentos	15.660,52
c - Pagamentos CRIs	(38.088,72)
d - Despesas	(1.996,92)
e - Transferências / Devoluções	-
f - (Aplicações) / Resgates	<u>(50.000,00)</u>
g - Saldo Final	2.405,04

F) Posição de Cobrança

	R\$	%	Nr. Contratos
a - Sdo. dev. total da carteira	1.219.319,17		7
b - Sdo. dev. em dia	153.235,14	12,6%	3
c - Sdo. dev. dos clientes com parcelas em atraso de até 30 dias	821.793,50	67,4%	2
d - Sdo. dev. dos clientes com parcelas em atraso de 31 até 90 dias	-	0,0%	0
e - Sdo. dev. clientes com parc. em atraso em cobrança jurídica (91 a 180 dias)	-	0,0%	0
f - Sdo. dev. clientes com parc. em atraso em proc. de execução (acima 180 dias)	245.022,01	20,1%	2
g - Sdo. dev. dos clientes com Parcelas Saltados	-	0,0%	1
h - Valores a processar	(731,48)	-0,1%	

G) Reforço de Crédito

a - Aceleração de Pagamento	0,0000%	< 10%	N/A
b - % de Reforço de Crédito	0,0000%	> 90%	N/A
c - Atraso 180 dias	0,0000%	> 7%	N/A
d - Atraso 360 dias	0,0000%	> 7%	N/A
e - Pulverização	0,0000%	< 100%	N/A

H) Disclaimer

As informações contidas neste relatório são de caráter exclusivamente informativo, não constituem uma oferta ou recomendação de investimento, não devendo ser utilizadas para a tomada de decisões. Ressalvamos que investimentos incluem fatores de liquidez, crédito, mercado, regulamentação específica, entre outros, sendo de exclusiva responsabilidade do investidor a decisão de realizar um investimento. Ao investidor é recomendada a leitura cuidadosa do prospecto. É proibida a utilização, cópia ou divulgação não autorizada das informações.

A) Dados Iniciais da Série

Senior	10.055.814,96	Junior
Data de emissão	13/09/08	Data de emissão
Índice de correção	IGPM Mensal	Índice de correção
Taxa de juros do papel	11,7110%	Taxa de juros do papel
Quantidade	24	Quantidade
PU inicial	418.992,29	PU inicial

B) Resumo dos Valores no Aniversário

Saldo Anterior jul/15	Atualização	Saldo Corrigido
83.687,12	578,37	84.265,49

Saldo Anterior jul/15	Atualização	Saldo Corrigido
0,00	0,00	0,00

Amortização	Juros	Saldo Final ago/15
816,45	781,26	83.449,04

Amortização	Juros	Saldo Final ago/15
0,00	0,00	0,00

Pagamento Realizado ago/15
1.597,71

Pagamento Realizado ago/15
0,00

C) Ativo x Passivo no Fechamento

a - Saldo atual dos CRI Seniors	(2.017.129,17)
b - Saldo atual dos CRI Junior	-
c - Saldo devedor total da carteira, encargos e valores a processar	1.221.005,69
d - Fundo de Reserva + c/c + aplicação	29.510,58
e - BNDU	-
f - Excedente / (Falta)	(766.612,90)

D) Posição de Recebimentos do mês

a - Cobrança do mês	15.707,28
b - Valores recebidos da cobrança do mês	4.477,49
c - Atrasos de meses anteriores recebidos	11.760,87
d - Antecipações	-
e - Valor total Recebido	16.238,36
f - Créditos a Identificar	-
g - Total	16.238,36

E) Análise da Movimentação Financeira do mês (Extrato Conta Corrente da Série)

a - Saldo Inicial	2.405,04
b - Entradas / Recebimentos	16.238,36
c - Pagamentos CRIs	(38.345,04)
d - Despesas	(1.255,30)
e - Transferências / Devoluções	-
f - (Aplicações) / Resgates	26.220,75
g - Saldo Final	5.263,81

F) Posição de Cobrança

	R\$	%	Nr. Contratos
a - Sdo. dev. total da carteira	1.221.005,69		7
b - Sdo. dev. em dia	895.281,13	73,3%	4
c - Sdo. dev. dos clientes com parcelas em atraso de até 30 dias	79.634,98	6,5%	1
d - Sdo. dev. dos clientes com parcelas em atraso de 31 até 90 dias	-	0,0%	0
e - Sdo. dev. clientes com parc. em atraso em cobrança jurídica (91 a 180 dias)	-	0,0%	0
f - Sdo. dev. clientes com parc. em atraso em proc. de execução (acima 180 dias)	246.282,63	20,2%	2
g - Sdo. dev. dos clientes com Parcelas Saltados	-	0,0%	1
h - Valores a processar	(193,05)	0,0%	

G) Reforço de Crédito

a - Aceleração de Pagamento	0,0000%	< 10%	N/A
b - % de Reforço de Crédito	0,0000%	> 90%	N/A
c - Atraso 180 dias	0,0000%	> 7%	N/A
d - Atraso 360 dias	0,0000%	> 7%	N/A
e - Pulverização	0,0000%	< 100%	N/A

H) Disclaimer

As informações contidas neste relatório são de caráter exclusivamente informativo, não constituem uma oferta ou recomendação de investimento, não devendo ser utilizadas para a tomada de decisões. Ressalvamos que investimentos incluem fatores de liquidez, crédito, mercado, regulamentação específica, entre outros, sendo de exclusiva responsabilidade do investidor a decisão de realizar um investimento. Ao investidor é recomendada a leitura cuidadosa do prospecto. É proibida a utilização, cópia ou divulgação não autorizada das informações.

Série 106
Relatório de Performance - CRI Brazilian Securities
31/10/2015

Dados de emissão da Série

Tipo Série	Sênior
Código Cetip	0810013317
Código Isin	BRBSCSCR12M0
Data da Emissão	13/09/2008
Data de Vencimento	13/10/2028
Vencimento (meses)	245
Indexador	IGPM
Periodicidade Indexador	mensal
Agente Fiduciário	Oliveira Trust
Agência de Rating	-
Rating na Emissão	-
Quantidade	24
P.U.	R\$ 418.992
Valor da Emissão	R\$ 10.055.815
Juros	11,7110%
Periodicidade Amortização	mensal
Data da Primeira Amortização	13/11/2008
Forma de amortização	Fixo
% Subordinação	100%
Cedente	
Tipo de Segmento	Híbrido
Tipo de Contrato	Financiamento Imobiliário
Tipo de oferta	Instrução CVM 400
Mercado de Distribuição	Cetip
Escriturador	Banco Bradesco S.A.
Coordenador da Oferta	0
Regime Fiduciário	Sim
Garantias	Alienação Fiduciária

Dados em 31/10/2015

Duration (CRI)	0,00
Rating Atual	-
LTV (médio ponderado)	44,1%
Regime (Prórata, sequencial ou sequencial definitivo)	-
% Subordinação atual	100%

Movimentações/Eventos no mês

Saldo Anterior	R\$ 84.396,78	R\$ 0,00
Atualização monetária	R\$ 798,55	
Saldo Corrigido	R\$ 85.195,33	
Amortização Unitário	R\$ 0,00	
Saldo Final	R\$ 85.195,33	
Juros Unitário	R\$ 0,00	

Ativo x Passivo

Saldo atual dos CRI Seniors	-R\$ 2.078.618,54
Saldo atual dos CRI Junior	R\$ 0,00
Saldo devedor total da carteira	R\$ 1.219.916,65
Conta Corrente + Fundo de Reserva + Aplicações	R\$ 32.588,12
BNDU	R\$ 0,00
Excedente / (Falta)	-R\$ 826.113,77

Posição de Recebimento

Cobrança do mês	R\$ 4.007,86
A - Valores recebidos	R\$ 5.083,47
B - Atrasos (meses anteriores)	R\$ 11.939,21
C - Antecipações	R\$ 0,00
Valor total Recebido (A + B + C)	R\$ 17.022,68
Créditos a Identificar	R\$ 0,00
Total	R\$ 17.022,68

Movimentações em Conta da Série

Saldo Inicial	R\$ 2.962,89
Entradas / Recebimentos	R\$ 17.022,68
Pagamentos CRIs	R\$ 0,00
Despesas	-R\$ 1.981,38
Transferências / Devoluções	R\$ 0,00
(Aplicações) / Resgates	-R\$ 12.000,00
Saldo Final	R\$ 6.004,19

Posição de Cobrança

		Nº Contratos
a - Sdo. dev. total da carteira	1.219.916,65	7
b - Sdo. dev. em dia	121.703,84	2
c - Sdo. dev. com atraso de até 30 dias.	826.673,28	2
d - Sdo. dev. com atraso entre 31 e 90 dias.	-	0
e - Sdo. dev. com atraso entre 91 e 180 dias.	-	0
f - Sdo. dev. com atraso superior de 180 dias.	271.539,53	3
g - Sdo. dev. dos clientes com Parcelas Saltadas	-	0
h - Valores a processar	-	-

Regras do Regime de Pagamento

Aceleração de Pagamento	0%	< 10%
% de Reforço de Crédito	0,00%	> 90%
Atraso 180 dias	0,00%	> 7%
Atraso 360 dias	0,00%	> 7%
Pulverização	0%	< 100%

Disclaimer

As informações contidas neste relatório são de caráter exclusivamente informativo, não constituem uma oferta ou recomendação de investimento, não devendo ser utilizadas para a tomada de decisões. Ressalvamos que investimentos incluem fatores de liquidez, crédito, mercado, regulamentação específica, entre outros, sendo de exclusiva responsabilidade do investidor a decisão de realizar um investimento. Ao investidor é recomendada a leitura cuidadosa do prospecto. É proibida a utilização, cópia ou divulgação não autorizada das informações.

Evolução do Saldo Devedor

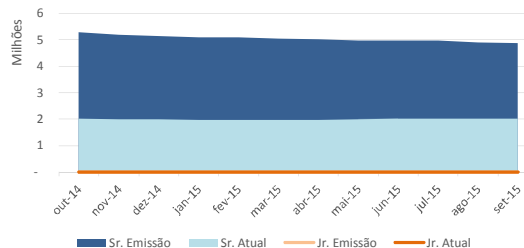

Saldo Devedor vs. Inadimplência

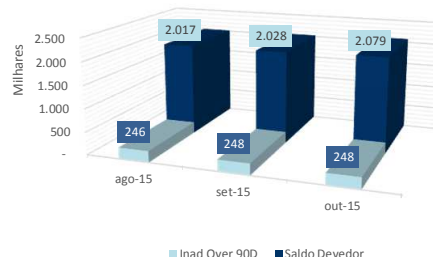

Série 106
Relatório de Performance - CRI Brazilian Securities
30/11/2015

Dados de emissão da Série

Tipo Série	Sênior
Código Cetip	0810013317
Código Isin	BRBSCSCR12M0
Data da Emissão	13/09/2008
Data de Vencimento	13/10/2028
Vencimento (meses)	245
Indexador	IGPM
Periodicidade Indexador	mensal
Agente Fiduciário	Oliveira Trust
Agência de Rating	-
Rating na Emissão	-
Quantidade	24
P.U.	R\$ 418.992
Valor da Emissão	R\$ 10.055.815
Juros	11,7110%
Periodicidade Amortização	mensal
Data da Primeira Amortização	13/11/2008
Forma de amortização	Fixo
% Subordinação	100%
Cedente	
Tipo de Segmento	Híbrido
Tipo de Contrato	Financiamento Imobiliário
Tipo de oferta	Instrução CVM 400
Mercado de Distribuição	Cetip
Escriturador	Banco Bradesco S.A.
Coordenador da Oferta	0
Regime Fiduciário	Sim
Garantias	Alienação Fiduciária

Dados em 30/11/2015

Duration (CRI)	6,18
Rating Atual	-
LTV (médio ponderado)	44,0%
Regime (Prórata, sequencial ou sequencial definitivo)	-
% Subordinação atual	100%

Movimentações/Eventos no mês

Saldo Anterior	R\$ 85.195,33
Atualização monetária	R\$ 1.611,17
Saldo Corrigido	R\$ 86.806,50
Amortização Unitária	R\$ 300,19
Saldo Final	R\$ 86.506,31
Juros Unitário	R\$ 804,82

Ativo x Passivo

Saldo atual dos CRI Seniors	-R\$ 2.105.075,18
Saldo atual dos CRI Junior	R\$ 0,00
Saldo devedor total da carteira	R\$ 1.224.421,17
Conta Corrente + Fundo de Reserva + Aplicações	R\$ 21.287,69
BNDU	R\$ 0,00
Excedente / (Falta)	-R\$ 859.366,32

Posição de Recebimento

Cobrança do mês	R\$ 16.563,23
A - Valores recebidos	R\$ 6.215,22
B - Atrasos (meses anteriores)	R\$ 13.922,49
C - Antecipações	R\$ 0,00
Valor total Recebido (A + B + C)	R\$ 20.137,71
Créditos a Identificar	R\$ 0,00
Total	R\$ 20.137,71

Movimentações em Conta da Série

Saldo Inicial	R\$ 6.004,19
Entradas / Recebimentos	R\$ 17.066,34
Pagamentos CRIs	-R\$ 26.520,24
Despesas	-R\$ 1.935,68
Transferências / Devoluções	R\$ 0,00
(Aplicações) / Resgates	R\$ 14.514,71
Saldo Final	R\$ 9.129,32

Posição de Cobrança

		Nº Contratos
a - Sdo. dev. total da carteira	1.224.421,17	7
b - Sdo. dev. em dia	974.400,78	5
c - Sdo. dev. com atraso de até 30 dias.	-	0
d - Sdo. dev. com atraso entre 31 e 90 dias.	-	0
e - Sdo. dev. com atraso entre 91 e 180 dias.	-	0
f - Sdo. dev. com atraso superior de 180 dias.	250.020,39	2
g - Sdo. dev. dos clientes com Parcelas Saltadas	-	1
h - Valores a processar	-	-

Regras do Regime de Pagamento

Aceleração de Pagamento	0%	< 10%
% de Reforço de Crédito	0,00%	> 90%
Atraso 180 dias	0,00%	> 7%
Atraso 360 dias	0,00%	> 7%
Pulverização	0%	< 100%

Disclaimer

As informações contidas neste relatório são de caráter exclusivamente informativo, não constituem uma oferta ou recomendação de investimento, não devendo ser utilizadas para a tomada de decisões. Ressalvamos que investimentos incluem fatores de liquidez, crédito, mercado, regulamentação específica, entre outros, sendo de exclusiva responsabilidade do investidor a decisão de realizar um investimento. Ao investidor é recomendada a leitura cuidadosa do prospecto. É proibida a utilização, cópia ou divulgação não autorizada das informações.

Evolução do Saldo Devedor

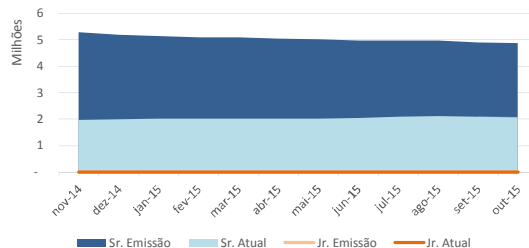

Saldo Devedor vs. Inadimplência

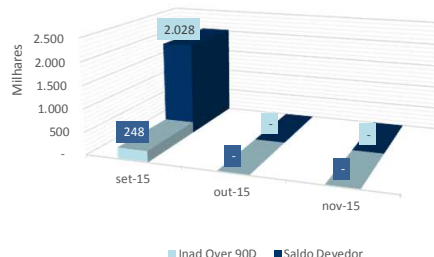

Série 106
Relatório de Performance - CRI Brazilian Securities
31/12/2015

Dados de emissão da Série

Tipo Série	Sênior
Código Cetip	0810013317
Código Isin	BRBSCSCR12M0
Data da Emissão	13/09/2008
Data de Vencimento	13/10/2028
Vencimento (meses)	245
Indexador	IGPM
Periodicidade Indexador	mensal
Agente Fiduciário	Oliveira Trust
Agência de Rating	-
Rating na Emissão	-
Quantidade	24
P.U.	R\$ 418.992
Valor da Emissão	R\$ 10.055.815
Juros	11,7110%
Periodicidade Amortização	mensal
Data da Primeira Amortização	13/11/2008
Forma de amortização	Fixo
% Subordinação	100%
Cedente	
Tipo de Segmento	Híbrido
Tipo de Contrato	Financiamento Imobiliário
Tipo de oferta	Instrução CVM 400
Mercado de Distribuição	Cetip
Escriturador	Banco Bradesco S.A.
Coordenador da Oferta	0
Regime Fiduciário	Sim
Garantias	Alienação Fiduciária

Dados em 31/12/2015

Duration (CRI)	6,16
Rating Atual	-
LTV (médio ponderado)	45,2%
Regime (Prórata, sequencial ou sequencial definitivo)	-
% Subordinação atual	100%

Movimentações/Eventos no mês

Saldo Anterior	R\$ 86.506,31
Atualização monetária	R\$ 1.318,55
Saldo Corrigido	R\$ 87.824,87
Amortização Unitário	R\$ 841,98
Saldo Final	R\$ 86.982,89
Juros Unitário	R\$ 814,26

Ativo x Passivo

Saldo atual dos CRI Seniors	-R\$ 2.105.137,79
Saldo atual dos CRI Junior	R\$ 0,00
Saldo devedor total da carteira	R\$ 1.201.412,88
Conta Corrente + Fundo de Reserva + Aplicações	R\$ 33.577,45
BNDU	R\$ 0,00
Excedente / (Falta)	-R\$ 870.147,46

Posição de Recebimento

Cobrança do mês	R\$ 16.854,78
A - Valores recebidos	R\$ 5.224,71
B - Atrasos (meses anteriores)	R\$ 12.147,41
C - Antecipações	R\$ 0,00
Valor total Recebido (A + B + C)	R\$ 17.372,12
Créditos a Identificar	R\$ 0,00
Total	R\$ 17.372,12

Movimentações em Conta da Série

Saldo Inicial	R\$ 9.129,32
Entradas / Recebimentos	R\$ 53.025,63
Pagamentos CRIs	-R\$ 39.749,76
Despesas	-R\$ 1.171,01
Transferências / Devoluções	R\$ 0,00
(Aplicações) / Resgates	-R\$ 14.000,00
Saldo Final	R\$ 7.234,18

Posição de Cobrança

		Nº Contratos
a - Sdo. dev. total da carteira	1.201.412,88	6
b - Sdo. dev. em dia	104.713,01	2
c - Sdo. dev. com atraso de até 30 dias.	844.472,01	2
d - Sdo. dev. com atraso entre 31 e 90 dias.	-	0
e - Sdo. dev. com atraso entre 91 e 180 dias.	-	0
f - Sdo. dev. com atraso superior de 180 dias.	252.227,86	2
g - Sdo. dev. dos clientes com Parcelas Saltadas	-	1
h - Valores a processar	-	-

Regras do Regime de Pagamento

Aceleração de Pagamento	0%	< 10%
% de Reforço de Crédito	0,00%	> 90%
Atraso 180 dias	0,00%	> 7%
Atraso 360 dias	0,00%	> 7%
Pulverização	0%	< 100%

Disclaimer

As informações contidas neste relatório são de caráter exclusivamente informativo, não constituem uma oferta ou recomendação de investimento, não devendo ser utilizadas para a tomada de decisões. Ressalvamos que investimentos incluem fatores de liquidez, crédito, mercado, regulamentação específica, entre outros, sendo de exclusiva responsabilidade do investidor a decisão de realizar um investimento. Ao investidor é recomendada a leitura cuidadosa do prospecto. É proibida a utilização, cópia ou divulgação não autorizada das informações.

Evolução do Saldo Devedor

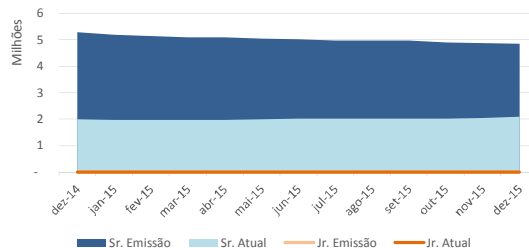

Saldo Devedor vs. Inadimplência

