

**A) Dados Iniciais da Série**

|                        |                      |                        |                     |
|------------------------|----------------------|------------------------|---------------------|
| Senior                 | <b>11.826.692,28</b> | Junior                 | <b>1.314.076,92</b> |
| Data de emissão        | 20/04/11             | Data de emissão        | 20/04/11            |
| Índice de correção     | IGPM Mensal          | Índice de correção     | IGPM Mensal         |
| Taxa de juros do papel | 8,1000%              | Taxa de juros do papel | 37,2069%            |
| Quantidade             | 39                   | Quantidade             | 4                   |
| PU inicial             | 303.248,52           | PU inicial             | 328.519,23          |

**B) Resumo dos Valores no Aniversário**

| Saldo Anterior<br>dez/14 | Atualização | Saldo Corrigido |
|--------------------------|-------------|-----------------|
| 119.211,71               | 740,07      | 119.951,78      |

| Saldo Anterior<br>dez/14 | Atualização | Saldo Corrigido |
|--------------------------|-------------|-----------------|
| 355.720,23               | 2.208,31    | 357.928,53      |

| Amortização | Juros  | Saldo Final<br>jan/15 |
|-------------|--------|-----------------------|
| 8.825,81    | 781,08 | 111.125,96            |

| Amortização | Juros    | Saldo Final<br>jan/15 |
|-------------|----------|-----------------------|
| 26.335,67   | 9.560,44 | 331.592,87            |

| Pagamento Realizado<br>jan/15 |
|-------------------------------|
| 9.606,90                      |

| Pagamento Realizado<br>jan/15 |
|-------------------------------|
| 35.896,11                     |

**C) Ativo x Passivo no Fechamento**

|   |                   |
|---|-------------------|
| a - Saldo atual dos CRI Seniors                                     | (4.356.218,40)    |
| b - Saldo atual dos CRI Junior                                      | (1.342.943,78)    |
| c - Saldo devedor total da carteira, encargos e valores a processar | 5.702.490,54      |
| d - Fundo de Reserva (c/c + aplicação)                              | 105.439,34        |
| e - BNDU  | -                 |
| f - Excedente / (Falta)   | <u>108.767,70</u> |

**D) Posição de Recebimentos do mês**

|   |                   |
|---|-------------------|
| a - Cobrança do mês                       | 116.634,30        |
| b - Valores recebidos da cobrança do mês  | 74.758,00         |
| c - Atrasos de meses anteriores recebidos | 39.205,31         |
| d - Antecipações                          | 1.230,99          |
| e - Valor total Recebido                  | 115.194,30        |
| f - Créditos a Identificar                | 57,89             |
| g - Total                                 | <b>115.252,19</b> |

**E) Análise da Movimentação Financeira do mês (Extrato Conta Corrente da Série)**

|                                 |                  |
|---------------------------------|------------------|
| a - Saldo Inicial               | 40.524,44        |
| b - Entradas / Recebimentos     | 104.901,15       |
| c - Pagamentos CRIs             | (518.253,15)     |
| d - Despesas                    | (8.693,63)       |
| e - Transferências / Devoluções | -                |
| f - (Aplicações) / Resgates     | 427.685,64       |
| g - Saldo Final                 | <b>46.164,45</b> |

**F) Posição de Cobrança**

|  | R\$                 | %     | Nr. Contratos |
|--|---------------------|-------|---------------|
| <b>a - Sdo. dev. total da carteira</b>   | <b>5.702.490,54</b> |       | <b>30</b>     |
| b - Sdo. dev. em dia   | 3.667.098,84        | 64,3% | 20            |
| c - Sdo. dev. dos clientes com parcelas em atraso de até 30 dias                 | 275.072,77          | 4,8%  | 3             |
| d - Sdo. dev. dos clientes com parcelas em atraso de 31 até 90 dias              | 1.387.571,87        | 24,3% | 6             |
| e - Sdo. dev. clientes com parc. em atraso em cobrança jurídica (91 a 180 dias)  | -                   | 0,0%  | 0             |
| f - Sdo. dev. clientes com parc. em atraso em proc. de execução (acima 180 dias) | 238.049,55          | 4,2%  | 1             |
| g - Sdo. dev. dos clientes com Parcelas Saltados / em Acordo                     | 134.978,05          | 2,4%  | 1             |
| h - Valores a processar  | (280,54)            | 0,0%  |               |

**G) Reforço de Crédito**

|                             |          |        |                   |
|-----------------------------|----------|--------|-------------------|
| a - Aceleração de Pagamento | 36,0192% | < 10%  |                   |
| b - % de Reforço de Crédito | 78,2103% | > 90%  |                   |
| c - Atraso 180 dias         | 1,4763%  | > 7%   |                   |
| d - Atraso 360 dias         | 1,4763%  | > 7%   |                   |
| e - Pulverização            | 98,4672% | < 100% | <b>Sequencial</b> |

**H) Disclaimer**

As informações contidas neste relatório são de caráter exclusivamente informativo, não constituem uma oferta ou recomendação de investimento, não devendo ser utilizadas para a tomada de decisões. Ressalvamos que investimentos incluem fatores de liquidez, crédito, mercado, regulamentação específica, entre outros, sendo de exclusiva responsabilidade do investidor a decisão de realizar um investimento. Ao investidor é recomendada a leitura cuidadosa do prospecto. É proibida a utilização, cópia ou divulgação não autorizada das informações.

28-fev-15

**A) Dados Iniciais da Série**

|                        |                      |                        |                     |
|------------------------|----------------------|------------------------|---------------------|
| Senior                 | <b>11.826.692,28</b> | Junior                 | <b>1.314.076,92</b> |
| Data de emissão        | 20/04/11             | Data de emissão        | 20/04/11            |
| Índice de correção     | IGPM Mensal          | Índice de correção     | IGPM Mensal         |
| Taxa de juros do papel | 8,1000%              | Taxa de juros do papel | 37,2069%            |
| Quantidade             | 39                   | Quantidade             | 4                   |
| PU inicial             | 303.248,52           | PU inicial             | 328.519,23          |

**B) Resumo dos Valores no Aniversário**

| Saldo Anterior jan/15 | Atualização | Saldo Corrigido |
|-----------------------|-------------|-----------------|
| 111.125,96            | 849,85      | 111.975,81      |

| Saldo Anterior jan/15 | Atualização | Saldo Corrigido |
|-----------------------|-------------|-----------------|
| 331.592,87            | 2.535,90    | 334.128,76      |

| Amortização | Juros  | Saldo Final fev/15 |
|-------------|--------|--------------------|
| 914,51      | 729,15 | 111.061,31         |

| Amortização | Juros    | Saldo Final fev/15 |
|-------------|----------|--------------------|
| 0,00        | 8.924,74 | 343.053,51         |

| Pagamento Realizado fev/15 |
|----------------------------|
| 1.643,65                   |

| Pagamento Realizado fev/15 |
|----------------------------|
| 0,00                       |

**C) Ativo x Passivo no Fechamento**

|   |                   |
|---|-------------------|
| a - Saldo atual dos CRI Seniors                                     | (4.342.430,57)    |
| b - Saldo atual dos CRI Junior                                      | (1.382.981,07)    |
| c - Saldo devedor total da carteira, encargos e valores a processar | 5.726.635,78      |
| d - Fundo de Reserva (c/c + aplicação)                              | 108.642,75        |
| e - BNDU  | -                 |
| f - Excedente / (Falta)   | <u>109.866,89</u> |

**D) Posição de Recebimentos do mês**

|   |                  |
|---|------------------|
| a - Cobrança do mês                       | 77.349,22        |
| b - Valores recebidos da cobrança do mês  | 59.295,52        |
| c - Atrasos de meses anteriores recebidos | 12.178,53        |
| d - Antecipações                          | 1.240,25         |
| e - Valor total Recebido                  | 72.714,30        |
| f - Créditos a Identificar                | -                |
| g - Total                                 | <b>72.714,30</b> |

**E) Análise da Movimentação Financeira do mês (Extrato Conta Corrente da Série)**

|                                 |                  |
|---------------------------------|------------------|
| a - Saldo Inicial               | 46.164,45        |
| b - Entradas / Recebimentos     | 77.253,53        |
| c - Pagamentos CRIs             | (64.102,74)      |
| d - Despesas                    | (10.369,86)      |
| e - Transferências / Devoluções | -                |
| f - (Aplicações) / Resgates     | (6.619,05)       |
| g - Saldo Final                 | <b>42.326,33</b> |

**F) Posição de Cobrança**

|  | R\$                 | %     | Nr. Contratos |
|--|---------------------|-------|---------------|
| <b>a - Sdo. dev. total da carteira</b>   | <b>5.726.635,78</b> |       | <b>30</b>     |
| b - Sdo. dev. em dia   | 3.837.735,29        | 67,0% | 22            |
| c - Sdo. dev. dos clientes com parcelas em atraso de até 30 dias                 | 240.922,29          | 4,2%  | 3             |
| d - Sdo. dev. dos clientes com parcelas em atraso de 31 até 90 dias              | 1.016.873,53        | 17,8% | 2             |
| e - Sdo. dev. clientes com parc. em atraso em cobrança jurídica (91 a 180 dias)  | 250.771,12          | 4,4%  | 2             |
| f - Sdo. dev. clientes com parc. em atraso em proc. de execução (acima 180 dias) | 240.513,75          | 4,2%  | 1             |
| g - Sdo. dev. dos clientes com Parcelas Saltados / em Acordo                     | 135.534,26          | 2,4%  | 1             |
| h - Valores a processar  | 4.285,54            | 0,1%  |               |

**G) Reforço de Crédito**

|                             |          |        |                   |
|-----------------------------|----------|--------|-------------------|
| a - Aceleração de Pagamento | 36,0911% | < 10%  |                   |
| b - % de Reforço de Crédito | 77,6160% | > 90%  |                   |
| c - Atraso 180 dias         | 1,4876%  | > 7%   |                   |
| d - Atraso 360 dias         | 1,4876%  | > 7%   |                   |
| e - Pulverização            | 99,1692% | < 100% | <b>Sequencial</b> |

**H) Disclaimer**

As informações contidas neste relatório são de caráter exclusivamente informativo, não constituem uma oferta ou recomendação de investimento, não devendo ser utilizadas para a tomada de decisões. Ressalvamos que investimentos incluem fatores de liquidez, crédito, mercado, regulamentação específica, entre outros, sendo de exclusiva responsabilidade do investidor a decisão de realizar um investimento. Ao investidor é recomendada a leitura cuidadosa do prospecto. É proibida a utilização, cópia ou divulgação não autorizada das informações.

**A) Dados Iniciais da Série**

|                        |               |                        |              |
|------------------------|---------------|------------------------|--------------|
| Senior                 | 11.826.692,28 | Junior                 | 1.314.076,92 |
| Data de emissão        | 20/04/11      | Data de emissão        | 20/04/11     |
| Índice de correção     | IGPM Mensal   | Índice de correção     | IGPM Mensal  |
| Taxa de juros do papel | 8,1000%       | Taxa de juros do papel | 37,2069%     |
| Quantidade             | 39            | Quantidade             | 4            |
| PU inicial             | 303.248,52    | PU inicial             | 328.519,23   |

**B) Resumo dos Valores no Aniversário**

| Saldo Anterior<br>fev/15 | Atualização | Saldo Corrigido |
|--------------------------|-------------|-----------------|
| 111.061,30               | 300,52      | 111.361,82      |

| Saldo Anterior<br>fev/15 | Atualização | Saldo Corrigido |
|--------------------------|-------------|-----------------|
| 343.053,51               | 928,26      | 343.981,76      |

| Amortização | Juros  | Saldo Final<br>mar/15 |
|-------------|--------|-----------------------|
| 1.128,99    | 725,15 | 110.232,84            |

| Amortização | Juros    | Saldo Final<br>mar/15 |
|-------------|----------|-----------------------|
| 0,00        | 9.187,92 | 353.169,68            |

| Pagamento Realizado<br>mar/15 |
|-------------------------------|
| 1.854,14                      |

| Pagamento Realizado<br>mar/15 |
|-------------------------------|
| 0,00                          |

**C) Ativo x Passivo no Fechamento**

|   |                |
|---|----------------|
| a - Saldo atual dos CRI Seniors                                     | (4.324.511,67) |
| b - Saldo atual dos CRI Junior                                      | (1.431.436,07) |
| c - Saldo devedor total da carteira, encargos e valores a processar | 5.706.558,25   |
| d - Fundo de Reserva (c/c + aplicação)                              | 157.869,88     |
| e - BNDU  | -              |
| f - Excedente / (Falta)   | 108.480,39     |

**D) Posição de Recebimentos do mês**

|   |            |
|---|------------|
| a - Cobrança do mês                       | 81.228,25  |
| b - Valores recebidos da cobrança do mês  | 82.073,22  |
| c - Atrasos de meses anteriores recebidos | 42.174,11  |
| d - Antecipações                          | 2.154,86   |
| e - Valor total Recebido                  | 126.402,19 |
| f - Créditos a Identificar                | 115,78     |
| g - Total                                 | 126.517,97 |

**E) Análise da Movimentação Financeira do mês (Extrato Conta Corrente da Série)**

|                                 |             |
|---------------------------------|-------------|
| a - Saldo Inicial               | 42.326,33   |
| b - Entradas / Recebimentos     | 128.768,99  |
| c - Pagamentos CRIs             | (72.311,46) |
| d - Despesas                    | (8.196,71)  |
| e - Transferências / Devoluções | -           |
| f - (Aplicações) / Resgates     | (82.000,00) |
| g - Saldo Final                 | 8.587,15    |

**F) Posição de Cobrança**

|  | R\$                 | %     | Nr. Contratos |
|--|---------------------|-------|---------------|
| <b>a - Sdo. dev. total da carteira</b>   | <b>5.706.558,25</b> |       | <b>30</b>     |
| b - Sdo. dev. em dia   | 4.068.223,06        | 71,3% | 22            |
| c - Sdo. dev. dos clientes com parcelas em atraso de até 30 dias                 | 92.927,66           | 1,6%  | 1             |
| d - Sdo. dev. dos clientes com parcelas em atraso de 31 até 90 dias              | 397.273,96          | 7,0%  | 4             |
| e - Sdo. dev. clientes com parc. em atraso em cobrança jurídica (91 a 180 dias)  | 904.095,02          | 15,8% | 2             |
| f - Sdo. dev. clientes com parc. em atraso em proc. de execução (acima 180 dias) | 242.896,81          | 4,3%  | 1             |
| g - Sdo. dev. dos clientes com Parcelas Saltados / em Acordo                     | -                   | 0,0%  | 0             |
| h - Valores a processar  | 1.141,74            | 0,0%  |               |

**G) Reforço de Crédito**

|                             |           |        |
|-----------------------------|-----------|--------|
| a - Aceleração de Pagamento | 35,9191%  | < 10%  |
| b - % de Reforço de Crédito | 76,9276%  | > 90%  |
| c - Atraso 180 dias         | 1,4877%   | > 7%   |
| d - Atraso 360 dias         | 1,4877%   | > 7%   |
| e - Pulverização            | 100,2443% | < 100% |

**H) Disclaimer**

As informações contidas neste relatório são de caráter exclusivamente informativo, não constituem uma oferta ou recomendação de investimento, não devendo ser utilizadas para a tomada de decisões. Ressalvamos que investimentos incluem fatores de liquidez, crédito, mercado, regulamentação específica, entre outros, sendo de exclusiva responsabilidade do investidor a decisão de realizar um investimento. Ao investidor é recomendada a leitura cuidadosa do prospecto. É proibida a utilização, cópia ou divulgação não autorizada das informações.

**A) Dados Iniciais da Série**

|                        |                      |                        |                     |
|------------------------|----------------------|------------------------|---------------------|
| Senior                 | <b>11.826.692,28</b> | Junior                 | <b>1.314.076,92</b> |
| Data de emissão        | 20/04/11             | Data de emissão        | 20/04/11            |
| Índice de correção     | IGPM Mensal          | Índice de correção     | IGPM Mensal         |
| Taxa de juros do papel | 8,1000%              | Taxa de juros do papel | 37,2069%            |
| Quantidade             | 39                   | Quantidade             | 4                   |
| PU inicial             | 303.248,52           | PU inicial             | 328.519,23          |

**B) Resumo dos Valores no Aniversário**

| Saldo Anterior<br>mar/15 | Atualização | Saldo Corrigido |
|--------------------------|-------------|-----------------|
| 110.232,84               | 1.081,21    | 111.314,05      |

| Saldo Anterior<br>mar/15 | Atualização | Saldo Corrigido |
|--------------------------|-------------|-----------------|
| 353.169,68               | 3.464,04    | 356.633,73      |

| Amortização | Juros  | Saldo Final<br>abr/15 |
|-------------|--------|-----------------------|
| 882,05      | 724,84 | 110.432,00            |

| Amortização | Juros    | Saldo Final<br>abr/15 |
|-------------|----------|-----------------------|
| 2.825,97    | 9.525,86 | 353.807,76            |

| Pagamento Realizado<br>abr/15 |
|-------------------------------|
| 1.606,89                      |

| Pagamento Realizado<br>abr/15 |
|-------------------------------|
| 12.351,82                     |

**C) Ativo x Passivo no Fechamento**

|   |                  |
|---|------------------|
| a - Saldo atual dos CRI Seniors                                     | (4.333.128,22)   |
| b - Saldo atual dos CRI Junior                                      | (1.433.345,78)   |
| c - Saldo devedor total da carteira, encargos e valores a processar | 5.689.402,18     |
| d - Fundo de Reserva (c/c + aplicação)                              | 129.711,79       |
| e - BNDU  | -                |
| f - Excedente / (Falta)   | <u>52.639,97</u> |

**D) Posição de Recebimentos do mês**

|   |                  |
|---|------------------|
| a - Cobrança do mês                       | 81.533,82        |
| b - Valores recebidos da cobrança do mês  | 74.133,68        |
| c - Atrasos de meses anteriores recebidos | 19.431,88        |
| d - Antecipações                          | 1.255,50         |
| e - Valor total Recebido                  | 94.821,06        |
| f - Créditos a Identificar                | 57,89            |
| g - Total                                 | <b>94.878,95</b> |

**E) Análise da Movimentação Financeira do mês (Extrato Conta Corrente da Série)**

|                                 |                  |
|---------------------------------|------------------|
| a - Saldo Inicial               | 8.587,15         |
| b - Entradas / Recebimentos     | 98.461,73        |
| c - Pagamentos CRIs             | (112.076,03)     |
| d - Despesas                    | (15.337,09)      |
| e - Transferências / Devoluções | -                |
| f - (Aplicações) / Resgates     | 78.769,61        |
| g - Saldo Final                 | <b>58.405,37</b> |

**F) Posição de Cobrança**

|  | R\$                 | %     | Nr. Contratos |
|--|---------------------|-------|---------------|
| <b>a - Sdo. dev. total da carteira</b>   | <b>5.689.402,18</b> |       | <b>30</b>     |
| b - Sdo. dev. em dia   | 3.948.329,67        | 69,4% | 22            |
| c - Sdo. dev. dos clientes com parcelas em atraso de até 30 dias                 | 329.710,17          | 5,8%  | 3             |
| d - Sdo. dev. dos clientes com parcelas em atraso de 31 até 90 dias              | 268.388,91          | 4,7%  | 2             |
| e - Sdo. dev. clientes com parc. em atraso em cobrança jurídica (91 a 180 dias)  | 906.991,33          | 15,9% | 2             |
| f - Sdo. dev. clientes com parc. em atraso em proc. de execução (acima 180 dias) | 245.726,23          | 4,3%  | 1             |
| g - Sdo. dev. dos clientes com Parcelas Saltados / em Acordo                     | -                   | 0,0%  | 0             |
| h - Valores a processar  | (9.744,13)          | -0,2% |               |

**G) Reforço de Crédito**

|                             |          |        |                   |
|-----------------------------|----------|--------|-------------------|
| a - Aceleração de Pagamento | 35,2309% | < 10%  |                   |
| b - % de Reforço de Crédito | 77,7468% | > 90%  |                   |
| c - Atraso 180 dias         | 1,4877%  | > 7%   |                   |
| d - Atraso 360 dias         | 1,4877%  | > 7%   |                   |
| e - Pulverização            | 98,9892% | < 100% | <b>Sequencial</b> |

**H) Disclaimer**

As informações contidas neste relatório são de caráter exclusivamente informativo, não constituem uma oferta ou recomendação de investimento, não devendo ser utilizadas para a tomada de decisões. Ressalvamos que investimentos incluem fatores de liquidez, crédito, mercado, regulamentação específica, entre outros, sendo de exclusiva responsabilidade do investidor a decisão de realizar um investimento. Ao investidor é recomendada a leitura cuidadosa do prospecto. É proibida a utilização, cópia ou divulgação não autorizada das informações.

**A) Dados Iniciais da Série**

|                        | Senior       | Junior      |
|------------------------|--------------|-------------|
| 11.826.692,28          | 1.314.076,92 |             |
| Data de emissão        | 20/04/11     | 20/04/11    |
| Índice de correção     | IGPM Mensal  | IGPM Mensal |
| Taxa de juros do papel | 8,1000%      | 37,2069%    |
| Quantidade             | 39           | 4           |
| PU inicial             | 303.248,52   | 328.519,23  |

**B) Resumo dos Valores no Aniversário**

| Saldo Anterior<br>abr/15 | Atualização | Saldo Corrigido |
|--------------------------|-------------|-----------------|
| 110.432,00               | 1.287,29    | 111.719,29      |

| Amortização | Juros  | Saldo Final<br>mai/15 |
|-------------|--------|-----------------------|
| 898,11      | 727,48 | 110.821,17            |

| Pagamento Realizado<br>mai/15 |
|-------------------------------|
| 1.625,59                      |

| Saldo Anterior<br>abr/15 | Atualização | Saldo Corrigido |
|--------------------------|-------------|-----------------|
| 353.807,76               | 4.124,29    | 357.932,05      |

| Amortização | Juros    | Saldo Final<br>mai/15 |
|-------------|----------|-----------------------|
| 0,00        | 9.560,54 | 367.492,59            |

| Pagamento Realizado<br>mai/15 |
|-------------------------------|
| 0,00                          |

**C) Ativo x Passivo no Fechamento**

|   |                |
|---|----------------|
| a - Saldo atual dos CRI Seniors                                     | (4.338.763,87) |
| b - Saldo atual dos CRI Junior                                      | (1.486.422,90) |
| c - Saldo devedor total da carteira, encargos e valores a processar | 5.753.421,20   |
| d - Fundo de Reserva (c/c + aplicação)                              | 95.809,02      |
| e - BNDU  | -              |
| f - Excedente / (Falta)   | 24.043,45      |

**D) Posição de Recebimentos do mês**

|   |           |
|---|-----------|
| a - Cobrança do mês                       | 92.058,19 |
| b - Valores recebidos da cobrança do mês  | 62.689,09 |
| c - Atrasos de meses anteriores recebidos | 9.381,59  |
| d - Antecipações                          | 2.914,95  |
| e - Valor total Recebido                  | 74.985,63 |
| f - Créditos a Identificar                | -         |
| g - Total                                 | 74.985,63 |

**E) Análise da Movimentação Financeira do mês (Extrato Conta Corrente da Série)**

|                                 |             |
|---------------------------------|-------------|
| a - Saldo Inicial               | 58.405,37   |
| b - Entradas / Recebimentos     | 69.927,70   |
| c - Pagamentos CRIs             | (63.398,01) |
| d - Despesas                    | (40.922,40) |
| e - Transferências / Devoluções | -           |
| f - (Aplicações) / Resgates     | 20.865,73   |
| g - Saldo Final                 | 44.878,39   |

**F) Posição de Cobrança**

|  | R\$          | %     | Nr. Contratos |
|--|--------------|-------|---------------|
| a - Sdo. dev. total da carteira  | 5.753.421,20 |       | 30            |
| b - Sdo. dev. em dia   | 3.298.447,90 | 57,3% | 18            |
| c - Sdo. dev. dos clientes com parcelas em atraso de até 30 dias                 | 818.434,44   | 14,2% | 5             |
| d - Sdo. dev. dos clientes com parcelas em atraso de 31 até 90 dias              | 256.779,69   | 4,5%  | 2             |
| e - Sdo. dev. clientes com parc. em atraso em cobrança jurídica (91 a 180 dias)  | 981.653,42   | 17,1% | 3             |
| f - Sdo. dev. clientes com parc. em atraso em proc. de execução (acima 180 dias) | 396.249,62   | 6,9%  | 2             |
| g - Sdo. dev. dos clientes com Parcelas Saltados / em Acordo                     | -            | 0,0%  | 0             |
| h - Valores a processar  | 1.856,13     | 0,0%  |               |

**G) Reforço de Crédito**

|                             |          |        |            |
|-----------------------------|----------|--------|------------|
| a - Aceleração de Pagamento | 35,2699% | < 10%  |            |
| b - % de Reforço de Crédito | 79,5668% | > 90%  |            |
| c - Atraso 180 dias         | 2,3893%  | > 7%   |            |
| d - Atraso 360 dias         | 1,5027%  | > 7%   |            |
| e - Pulverização            | 95,7941% | < 100% | Sequencial |

**H) Disclaimer**

As informações contidas neste relatório são de caráter exclusivamente informativo, não constituem uma oferta ou recomendação de investimento, não devendo ser utilizadas para a tomada de decisões. Ressalvamos que investimentos incluem fatores de liquidez, crédito, mercado, regulamentação específica, entre outros, sendo de exclusiva responsabilidade do investidor a decisão de realizar um investimento. Ao investidor é recomendada a leitura cuidadosa do prospecto. É proibida a utilização, cópia ou divulgação não autorizada das informações.

**A) Dados Iniciais da Série**

|                        | Senior      | Junior      |
|------------------------|-------------|-------------|
| Data de emissão        | 20/04/11    | 20/04/11    |
| Índice de correção     | IGPM Mensal | IGPM Mensal |
| Taxa de juros do papel | 8,1000%     | 37,2069%    |
| Quantidade             | 39          | 4           |
| PU inicial             | 303.248,52  | 328.519,23  |

**B) Resumo dos Valores no Aniversário**

| Saldo Anterior mai/15 | Atualização | Saldo Corrigido |
|-----------------------|-------------|-----------------|
| 110.821,17            | 450,27      | 111.271,44      |

| Amortização | Juros  | Saldo Final jun/15 |
|-------------|--------|--------------------|
| 907,53      | 724,56 | 110.363,91         |

| Pagamento Realizado jun/15 |
|----------------------------|
| 1.632,09                   |

| Saldo Anterior mai/15 | Atualização | Saldo Corrigido |
|-----------------------|-------------|-----------------|
| 367.492,59            | 1.493,12    | 368.985,71      |

| Amortização | Juros    | Saldo Final jun/15 |
|-------------|----------|--------------------|
| 0,00        | 9.855,79 | 378.841,50         |

| Pagamento Realizado jun/15 |
|----------------------------|
| 0,00                       |

**C) Ativo x Passivo no Fechamento**

|   |                |
|---|----------------|
| a - Saldo atual dos CRI Seniors                                     | (4.323.366,85) |
| b - Saldo atual dos CRI Junior                                      | (1.532.215,50) |
| c - Saldo devedor total da carteira, encargos e valores a processar | 5.770.500,65   |
| d - Fundo de Reserva (c/c + aplicação)                              | 116.629,74     |
| e - BNDU  | -              |
| f - Excedente / (Falta)   | 31.548,04      |

**D) Posição de Recebimentos do mês**

|   |           |
|---|-----------|
| a - Cobrança do mês                       | 85.265,83 |
| b - Valores recebidos da cobrança do mês  | 68.226,45 |
| c - Atrasos de meses anteriores recebidos | 24.605,30 |
| d - Antecipações                          | 1.274,98  |
| e - Valor total Recebido                  | 94.106,73 |
| f - Créditos a Identificar                | -         |
| g - Total                                 | 94.106,73 |

**E) Análise da Movimentação Financeira do mês (Extrato Conta Corrente da Série)**

|                                 |             |
|---------------------------------|-------------|
| a - Saldo Inicial               | 44.878,39   |
| b - Entradas / Recebimentos     | 94.769,56   |
| c - Pagamentos CRIs             | (63.651,51) |
| d - Despesas                    | (10.817,46) |
| e - Transferências / Devoluções | -           |
| f - (Aplicações) / Resgates     | -           |
| g - Saldo Final                 | 65.178,98   |

**F) Posição de Cobrança**

|  | R\$          | %     | Nr. Contratos |
|--|--------------|-------|---------------|
| a - Sdo. dev. total da carteira  | 5.770.500,65 |       | 30            |
| b - Sdo. dev. em dia   | 3.433.871,55 | 59,5% | 18            |
| c - Sdo. dev. dos clientes com parcelas em atraso de até 30 dias                 | 619.007,69   | 10,7% | 4             |
| d - Sdo. dev. dos clientes com parcelas em atraso de 31 até 90 dias              | 455.055,02   | 7,9%  | 4             |
| e - Sdo. dev. clientes com parc. em atraso em cobrança jurídica (91 a 180 dias)  | 856.111,90   | 14,8% | 2             |
| f - Sdo. dev. clientes com parc. em atraso em proc. de execução (acima 180 dias) | 401.521,44   | 7,0%  | 2             |
| g - Sdo. dev. dos clientes com Parcelas Saltados                                 | -            | 0,0%  | 0             |
| h - Valores a processar  | 4.933,05     | 0,1%  |               |

**G) Reforço de Crédito**

|                             |          |        |            |
|-----------------------------|----------|--------|------------|
| a - Aceleração de Pagamento | 35,2616% | < 10%  |            |
| b - % de Reforço de Crédito | 78,8129% | > 90%  |            |
| c - Atraso 180 dias         | 2,4050%  | > 7%   |            |
| d - Atraso 360 dias         | 1,5060%  | > 7%   |            |
| e - Pulverização            | 96,7195% | < 100% | Sequencial |

**H) Disclaimer**

As informações contidas neste relatório são de caráter exclusivamente informativo, não constituem uma oferta ou recomendação de investimento, não devendo ser utilizadas para a tomada de decisões. Ressalvamos que investimentos incluem fatores de liquidez, crédito, mercado, regulamentação específica, entre outros, sendo de exclusiva responsabilidade do investidor a decisão de realizar um investimento. Ao investidor é recomendada a leitura cuidadosa do prospecto. É proibida a utilização, cópia ou divulgação não autorizada das informações.

**A) Dados Iniciais da Série**

|               | Senior       | Junior |
|---------------|--------------|--------|
| 11.826.692,28 | 1.314.076,92 |        |
| 20/04/11      | 20/04/11     |        |
| IGPM Mensal   | IGPM Mensal  |        |
| 8,1000%       | 37,2069%     |        |
| 39            | 4            |        |
| 303.248,52    | 328.519,23   |        |

**B) Resumo dos Valores no Aniversário**

| Saldo Anterior jun/15 | Atualização | Saldo Corrigido |
|-----------------------|-------------|-----------------|
| 110.363,91            | 741,14      | 111.105,05      |

| Saldo Anterior jun/15 | Atualização | Saldo Corrigido |
|-----------------------|-------------|-----------------|
| 378.841,50            | 2.544,09    | 381.385,60      |

| Amortização | Juros  | Saldo Final jul/15 |
|-------------|--------|--------------------|
| 1.774,68    | 723,48 | 109.330,37         |

| Amortização | Juros     | Saldo Final jul/15 |
|-------------|-----------|--------------------|
| 0,00        | 10.187,00 | 391.572,59         |

| Pagamento Realizado jul/15 |
|----------------------------|
| 2.498,16                   |

| Pagamento Realizado jul/15 |
|----------------------------|
| 0,00                       |

**C) Ativo x Passivo no Fechamento**

|   |                |
|---|----------------|
| a - Saldo atual dos CRI Seniors                                     | (4.284.727,51) |
| b - Saldo atual dos CRI Junior                                      | (1.585.441,58) |
| c - Saldo devedor total da carteira, encargos e valores a processar | 5.538.154,84   |
| d - Fundo de Reserva (c/c + aplicação)                              | 327.225,32     |
| e - BNDU  | 11.257,25      |
| f - Excedente / (Falta)   | 6.468,32       |

**D) Posição de Recebimentos do mês**

|   |            |
|---|------------|
| a - Cobrança do mês                       | 84.109,28  |
| b - Valores recebidos da cobrança do mês  | 69.602,63  |
| c - Atrasos de meses anteriores recebidos | 34.258,00  |
| d - Antecipações                          | 215.890,00 |
| e - Valor total Recebido                  | 319.750,63 |
| f - Créditos a Identificar                | 457,89     |
| g - Total                                 | 320.208,52 |

**E) Análise da Movimentação Financeira do mês (Extrato Conta Corrente da Série)**

|                                 |              |
|---------------------------------|--------------|
| a - Saldo Inicial               | 65.178,98    |
| b - Entradas / Recebimentos     | 325.431,43   |
| c - Pagamentos CRIs             | (97.428,24)  |
| d - Despesas                    | (8.076,21)   |
| e - Transferências / Devoluções | (11.257,25)  |
| f - (Aplicações) / Resgates     | (221.000,00) |
| g - Saldo Final                 | 52.848,71    |

**F) Posição de Cobrança**

|  | R\$          | %     | Nr. Contratos |
|--|--------------|-------|---------------|
| a - Sdo. dev. total da carteira  | 5.538.154,84 |       | 28            |
| b - Sdo. dev. em dia   | 3.533.633,20 | 63,8% | 18            |
| c - Sdo. dev. dos clientes com parcelas em atraso de até 30 dias                 | 417.235,21   | 7,5%  | 3             |
| d - Sdo. dev. dos clientes com parcelas em atraso de 31 até 90 dias              | 387.009,87   | 7,0%  | 4             |
| e - Sdo. dev. clientes com parc. em atraso em cobrança jurídica (91 a 180 dias)  | 143.198,38   | 2,6%  | 1             |
| f - Sdo. dev. clientes com parc. em atraso em proc. de execução (acima 180 dias) | 1.059.012,90 | 19,1% | 2             |
| g - Sdo. dev. dos clientes com Parcelas Saltados                                 | -            | 0,0%  | 1             |
| h - Valores a processar  | (1.934,72)   | 0,0%  |               |

**G) Reforço de Crédito**

|                             |          |        |            |
|-----------------------------|----------|--------|------------|
| a - Aceleração de Pagamento | 34,9572% | < 10%  |            |
| b - % de Reforço de Crédito | 88,9386% | > 90%  |            |
| c - Atraso 180 dias         | 6,2995%  | > 7%   |            |
| d - Atraso 360 dias         | 1,5117%  | > 7%   |            |
| e - Pulverização            | 88,5840% | < 100% | Sequencial |

**H) Disclaimer**

As informações contidas neste relatório são de caráter exclusivamente informativo, não constituem uma oferta ou recomendação de investimento, não devendo ser utilizadas para a tomada de decisões. Ressalvamos que investimentos incluem fatores de liquidez, crédito, mercado, regulamentação específica, entre outros, sendo de exclusiva responsabilidade do investidor a decisão de realizar um investimento. Ao investidor é recomendada a leitura cuidadosa do prospecto. É proibida a utilização, cópia ou divulgação não autorizada das informações.

**A) Dados Iniciais da Série**

|                        |               |                        |              |
|------------------------|---------------|------------------------|--------------|
| Senior                 | 11.826.692,28 | Junior                 | 1.314.076,92 |
| Data de emissão        | 20/04/11      | Data de emissão        | 20/04/11     |
| Índice de correção     | IGPM Mensal   | Índice de correção     | IGPM Mensal  |
| Taxa de juros do papel | 8,1000%       | Taxa de juros do papel | 37,2069%     |
| Quantidade             | 39            | Quantidade             | 4            |
| PU inicial             | 303.248,52    | PU inicial             | 328.519,23   |

**B) Resumo dos Valores no Aniversário**

| Saldo Anterior<br>jul/15 | Atualização | Saldo Corrigido |
|--------------------------|-------------|-----------------|
| 109.330,37               | 755,59      | 110.085,96      |

| Saldo Anterior<br>jul/15 | Atualização | Saldo Corrigido |
|--------------------------|-------------|-----------------|
| 391.572,59               | 2.706,18    | 394.278,77      |

| Amortização | Juros  | Saldo Final<br>ago/15 |
|-------------|--------|-----------------------|
| 7.413,30    | 716,84 | 102.672,66            |

| Amortização | Juros     | Saldo Final<br>ago/15 |
|-------------|-----------|-----------------------|
| 0,00        | 10.531,38 | 404.810,15            |

| Pagamento Realizado<br>ago/15 |
|-------------------------------|
| 8.130,14                      |

| Pagamento Realizado<br>ago/15 |
|-------------------------------|
| 0,00                          |

**C) Ativo x Passivo no Fechamento**

|   |                |
|---|----------------|
| a - Saldo atual dos CRI Seniors                                     | (4.017.893,97) |
| b - Saldo atual dos CRI Junior                                      | (1.636.593,73) |
| c - Saldo devedor total da carteira, encargos e valores a processar | 5.553.778,58   |
| d - Fundo de Reserva + c/c + aplicação                              | 83.604,08      |
| e - BNDU  | 11.257,25      |
| f - Excedente / (Falta)   | (5.847,79)     |

**D) Posição de Recebimentos do mês**

|   |           |
|---|-----------|
| a - Cobrança do mês                       | 78.663,00 |
| b - Valores recebidos da cobrança do mês  | 69.967,71 |
| c - Atrasos de meses anteriores recebidos | 18.570,05 |
| d - Antecipações                          | -         |
| e - Valor total Recebido                  | 88.537,76 |
| f - Créditos a Identificar                | 57,89     |
| g - Total                                 | 88.595,65 |

**E) Análise da Movimentação Financeira do mês (Extrato Conta Corrente da Série)**

|                                 |              |
|---------------------------------|--------------|
| a - Saldo Inicial               | 52.848,71    |
| b - Entradas / Recebimentos     | 82.174,62    |
| c - Pagamentos CRIs             | (317.075,46) |
| d - Despesas                    | (9.517,99)   |
| e - Transferências / Devoluções | -            |
| f - (Aplicações) / Resgates     | 220.063,32   |
| g - Saldo Final                 | 28.493,20    |

**F) Posição de Cobrança**

|  | R\$                 | %     | Nr. Contratos |
|--|---------------------|-------|---------------|
| <b>a - Sdo. dev. total da carteira</b>   | <b>5.553.778,58</b> |       | <b>28</b>     |
| b - Sdo. dev. em dia   | 3.522.718,96        | 63,4% | 18            |
| c - Sdo. dev. dos clientes com parcelas em atraso de até 30 dias                 | 367.440,23          | 6,6%  | 2             |
| d - Sdo. dev. dos clientes com parcelas em atraso de 31 até 90 dias              | 474.725,59          | 8,5%  | 5             |
| e - Sdo. dev. clientes com parc. em atraso em cobrança jurídica (91 a 180 dias)  | 109.386,17          | 2,0%  | 1             |
| f - Sdo. dev. clientes com parc. em atraso em proc. de execução (acima 180 dias) | 1.074.306,18        | 19,3% | 2             |
| g - Sdo. dev. dos clientes com Parcelas Saltados                                 | -                   | 0,0%  | 1             |
| h - Valores a processar  | 5.201,45            | 0,1%  |               |

**G) Reforço de Crédito**

|                             |          |        |                   |
|-----------------------------|----------|--------|-------------------|
| a - Aceleração de Pagamento | 33,5086% | < 10%  |                   |
| b - % de Reforço de Crédito | 87,8356% | > 90%  |                   |
| c - Atraso 180 dias         | 6,3730%  | > 7%   |                   |
| d - Atraso 360 dias         | 1,5231%  | > 7%   |                   |
| e - Pulverização            | 88,4212% | < 100% | <b>Sequencial</b> |

**H) Disclaimer**

As informações contidas neste relatório são de caráter exclusivamente informativo, não constituem uma oferta ou recomendação de investimento, não devendo ser utilizadas para a tomada de decisões. Ressalvamos que investimentos incluem fatores de liquidez, crédito, mercado, regulamentação específica, entre outros, sendo de exclusiva responsabilidade do investidor a decisão de realizar um investimento. Ao investidor é recomendada a leitura cuidadosa do prospecto. É proibida a utilização, cópia ou divulgação não autorizada das informações.



| Série 224 E 225   |                                |                   |
|---|--------------------------------|-------------------|
| Relatório de Performance - CRI Brazilian Securities   |                                |                   |
| 30/09/2015  |                                |                   |
| Dados de emissão da Série   |                                |                   |
| Tipo Série  | Sênior                         | Júnior            |
| Código Cetip  | 11D0026607                     | 11D0026623        |
| Código Isin   | BRBSCSRI5U6                    | BRBSCSRI5V4       |
| Data da Emissão   | 20/04/2011                     | 20/04/2011        |
| Data de Vencimento  | 20/02/2031                     | 20/02/2031        |
| Indexador   | IGPM                           | IGPM              |
| Agente Fiduciário   | Oliveira Trust                 | Oliveira Trust    |
| Agência de Rating   | FITCH                          | -                 |
| Rating na Emissão   | A                              | -                 |
| Quantidade  | 39                             | 4                 |
| P.U.  | R\$ 303.249                    | R\$ 328.519       |
| Valor da Emissão  | R\$ 11.826.692                 | R\$ 1.314.077     |
| Juros   | 8,1000%                        | 37,2069%          |
| % Subordinação  | 90%                            | 10%               |
| Cedente   | Múltiplo                       |                   |
| Tipo de Segmento  | Híbrido                        |                   |
| Tipo de Contrato  | Financiamento Imobiliário      |                   |
| Tipo de oferta  | Instrução CVM 400              |                   |
| Mercado de Distribuição   | Cetip                          |                   |
| Escriturador  | Itaú Corretora de Valores S.A. |                   |
| Garantias   | Alienação Fiduciária           |                   |
| Dados em 30/9/2015  |                                |                   |
| Duration (CRI)  | 5,22                           | 4,75              |
| Rating Atual  | A+                             | -                 |
| LTV (médio ponderado)   |                                | 39,5%             |
| Regime (Prórata, sequencial ou sequencial definitivo)   | Sequencial                     | Sequencial        |
| % Subordinação atual  | 70%                            | 30%               |
| Movimentações/Eventos no mês  |                                |                   |
| Saldo Anterior  | R\$ 102.673                    | R\$ 404.810       |
| Atualização monetária   | R\$ 283                        | R\$ 1.116         |
| Saldo Corrigido   | R\$ 102.956                    | R\$ 405.926       |
| Amortização Unitario  | R\$ 1.128                      | R\$ 0             |
| Saldo Final   | R\$ 101.828                    | R\$ 416.768       |
| Juros Unitário  | R\$ 670                        | R\$ 10.842        |
| Ativo x Passivo   |                                |                   |
| Saldo atual dos CRI Seniors   |                                | -R\$ 3.992.628,56 |
| Saldo atual dos CRI Junior  |                                | -R\$ 1.687.167,29 |
| Saldo devedor total da carteira   |                                | R\$ 5.517.720,44  |
| Conta Corrente + Fundo de Reserva + Aplicações  |                                | R\$ 137.850,11    |
| BNDU  |                                | R\$ 0,00          |
| Excedente / (Falta)   |                                | -R\$ 24.225,30    |
| Posição de Recebimento  |                                |                   |
| Cobrança do mês   |                                | R\$ 119.322,06    |
| A - Valores recebidos   |                                | R\$ 66.741,46     |
| B - Atrasos (meses anteriores)  |                                | R\$ 58.289,05     |
| C - Antecipações  |                                | R\$ 0,00          |
| Valor total Recebido (A + B + C)  |                                | R\$ 125.030,51    |
| Créditos a Identificar  |                                | R\$ 900,06        |
| Total   |                                | R\$ 125.930,57    |
| Movimentações em Conta da Série   |                                |                   |
| Saldo Inicial   |                                | R\$ 28.493,20     |
| Entradas / Recebimentos   |                                | R\$ 132.392,38    |
| Pagamentos CRIs   |                                | -R\$ 70.137,21    |
| Despesas  |                                | -R\$ 8.555,38     |
| Transferências / Devoluções   |                                | R\$ 0,00          |
| (Aplicações) / Resgates   |                                | -R\$ 81.706,86    |
| Saldo Final   |                                | R\$ 486,13        |
| Posição de Cobrança   |                                |                   |
| a - Sdo. dev. total da carteira   | 5.517.720,44                   | 28                |
| b - Sdo. dev. em dia  | 4.130.787,96                   | 19                |
| c - Sdo. dev. com atraso de até 30 dias.  | 553.417,21                     | 3                 |
| d - Sdo. dev. com atraso entre 31 e 90 dias.  | 223.382,64                     | 2                 |
| e - Sdo. dev. com atraso entre 91 e 180 dias.   | 351.343,47                     | 3                 |
| f - Sdo. dev. com atraso superior de 180 dias.  | 258.789,16                     | 1                 |
| g - Sdo. dev. dos clientes com Parcelas Saltadas  | -                              | 2                 |
| h - Valores a processar   | -                              | -                 |
| Regras do Regime de Pagamento   |                                |                   |
| Aceleração de Pagamento   | 33%                            | < 10%             |
| % de Reforço de Crédito   | 73,98%                         | > 90%             |
| Atraso 180 dias   | 1,52%                          | > 7%              |
| Atraso 360 dias   | 1,52%                          | > 7%              |
| Pulverização  | 103%                           | < 100%            |
| Disclaimer  |                                |                   |
| As informações contidas neste relatório são de caráter exclusivamente informativo, não constituem uma oferta ou recomendação de investimento, não devendo ser utilizadas para a tomada de decisões. Ressalvamos que investimentos incluem fatores de liquidez, crédito, mercado, regulamentação específica, entre outros, sendo de exclusiva responsabilidade do investidor a decisão de realizar um investimento. Ao investidor é recomendada a leitura cuidadosa do prospecto. É proibida a utilização, cópia ou divulgação não autorizada das informações. |                                |                   |

Série 224 E 225  
Relatório de Performance - CRI Brazilian Securities  
31/10/2015

| Dados de emissão da Série   |                                |                |
|---|--------------------------------|----------------|
| Tipo Série  | Sênior                         | Júnior         |
| Código Cetip  | 11D0026607                     | 11D0026623     |
| Código Isin   | BRBSCRSRI5U6                   | BRBSCRSRI5V4   |
| Data da Emissão   | 20/04/2011                     | 20/04/2011     |
| Data de Vencimento  | 20/02/2031                     | 20/02/2031     |
| Vencimento (meses)  | 242                            | 242            |
| Indexador   | IGPM                           | IGPM           |
| Periodicidade Indexador   | mensal                         | mensal         |
| Agente Fiduciário   | Oliveira Trust                 | Oliveira Trust |
| Agência de Rating   | FITCH                          | -              |
| Rating na Emissão   | A                              | -              |
| Quantidade  | 39                             | 4              |
| P.U.  | R\$ 303.249                    | R\$ 328.519    |
| Valor da Emissão  | R\$ 11.826.692                 | R\$ 1.314.077  |
| Juros   | 8,1000%                        | 37,2069%       |
| Periodicidade Amortização   | mensal                         | mensal         |
| Data da Primeira Amortização  | 20/07/2011                     | 20/07/2011     |
| Forma de amortização  | Fixo                           | Fixo           |
| % Subordinação  | 90%                            | 10%            |
| Cedente   | Múltiplo                       |                |
| Tipo de Segmento  | Híbrido                        |                |
| Tipo de Contrato  | Financiamento Imobiliário      |                |
| Tipo de oferta  | Instrução CVM 400              |                |
| Mercado de Distribuição   | Cetip                          |                |
| Escriturador  | Itaú Corretora de Valores S.A. |                |
| Coordenador da Oferta   | 0                              |                |
| Regime Fiduciário   | Sim                            |                |
| Garantias   | Alienação Fiduciária           |                |
| Dados em 31/10/2015   |                                |                |
| Duration (CRI)  | 5,19                           | 4,73           |
| Rating Atual  | A+                             | -              |
| LTV (médio ponderado)   | 41,7%                          |                |
| Regime (Pró-Rata, sequencial ou sequencial definitivo)  | Pró-Rata                       | Pró-Rata       |
| % Subordinação atual  | 70%                            | 30%            |
| Movimentações/Eventos no mês  |                                |                |
| Saldo Anterior  | R\$ 101.827,61                 | R\$ 416.768,14 |
| Atualização monetária   | R\$ 963,48                     | R\$ 3.943,42   |
| Saldo Corrigido   | R\$ 102.791,09                 | R\$ 420.711,57 |
| Amortização Unitario  | R\$ 894,49                     | R\$ 3.661,03   |
| Saldo Final   | R\$ 101.896,61                 | R\$ 417.050,53 |
| Juros Unitário  | R\$ 669,34                     | R\$ 11.237,41  |
| Ativo x Passivo   |                                |                |
| Saldo atual dos CRI Seniors   | -R\$ 4.010.308,74              |                |
| Saldo atual dos CRI Junior  | -R\$ 1.695.839,02              |                |
| Saldo devedor total da carteira   | R\$ 5.229.816,93               |                |
| Conta Corrente + Fundo de Reserva + Aplicações  | R\$ 120.111,63                 |                |
| BNDU  | R\$ 251.431,35                 |                |
| Excedente / (Falta)   | -R\$ 104.787,85                |                |
| Posição de Recebimento  |                                |                |
| Cobrança do mês   | R\$ 36.807,06                  |                |
| A - Valores recebidos   | R\$ 69.031,55                  |                |
| B - Atrasos (meses anteriores)  | R\$ 56.870,58                  |                |
| C - Antecipações  | R\$ 946.588,49                 |                |
| Valor total Recebido (A + B + C)  | R\$ 1.072.490,62               |                |
| Créditos a Identificar  | R\$ 157,17                     |                |
| Total   | R\$ 1.072.647,79               |                |
| Movimentações em Conta da Série   |                                |                |
| Saldo Inicial   | R\$ 486,13                     |                |
| Entradas / Recebimentos   | R\$ 121.951,42                 |                |
| Pagamentos CRIs   | -R\$ 120.583,13                |                |
| Despesas  | -R\$ 19.921,07                 |                |
| Transferências / Devoluções   | R\$ 0,00                       |                |
| (Aplicações) / Resgates   | R\$ 23.495,15                  |                |
| Saldo Final   | R\$ 5.428,50                   |                |
| Posição de Cobrança   |                                |                |
|   |                                | Nº Contratos   |
| a - Sdo. dev. total da carteira   | 5.229.816,93                   | 26             |
| b - Sdo. dev. em dia  | 3.239.304,03                   | 14             |
| c - Sdo. dev. com atraso de até 30 dias.  | 714.076,41                     | 7              |
| d - Sdo. dev. com atraso entre 31 e 90 dias.  | 919.028,84                     | 2              |
| e - Sdo. dev. com atraso entre 91 e 180 dias.   | 357.407,65                     | 3              |
| f - Sdo. dev. com atraso superior de 180 dias.  | -                              | 0              |
| g - Sdo. dev. dos clientes com Parcelas Saltados  | -                              | 0              |
| h - Valores a processar   | -                              | -              |
| Regras do Regime de Pagamento   |                                |                |
| Aceleração de Pagamento   | 32%                            | < 10%          |
| % de Reforço de Crédito   | 71,60%                         | > 90%          |
| Atraso 180 dias   | 0,00%                          | > 7%           |
| Atraso 360 dias   | 0,00%                          | > 7%           |
| Pulverização  | 113%                           | < 100%         |
| Disclaimer  |                                |                |
| As informações contidas neste relatório são de caráter exclusivamente informativo, não constituem uma oferta ou recomendação de investimento, não devendo ser utilizadas para a tomada de decisões. Ressalvamos que investimentos incluem fatores de liquidez, crédito, mercado, regulamentação específica, entre outros, sendo de exclusiva responsabilidade do investidor a decisão de realizar um investimento. Ao investidor é recomendada a leitura cuidadosa do prospecto. É proibida a utilização, cópia ou divulgação não autorizada das informações. |                                |                |

Evolução do Saldo Devedor

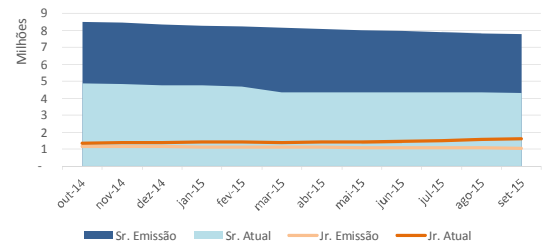

Saldo Devedor vs. Inadimplência

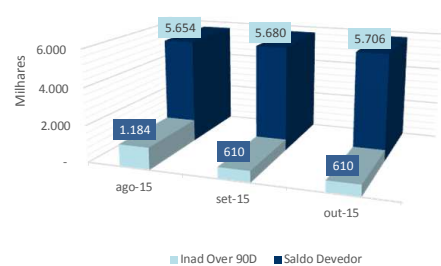

Série 224 E 225  
Relatório de Performance - CRI Brazilian Securities  
30/11/2015

| Dados de emissão da Série   |                                |                   |
|---|--------------------------------|-------------------|
| Tipo Série  | Sênior                         | Júnior            |
| Código Cetip  | 11D0026607                     | 11D0026623        |
| Código Isin   | BRBSCSRI5U6                    | BRBSCSRI5V4       |
| Data da Emissão   | 20/04/2011                     | 20/04/2011        |
| Data de Vencimento  | 20/02/2031                     | 20/02/2031        |
| Vencimento (meses)  | 242                            | 242               |
| Indexador   | IGPM                           | IGPM              |
| Periodicidade Indexador   | mensal                         | mensal            |
| Agente Fiduciário   | Oliveira Trust                 | Oliveira Trust    |
| Agência de Rating   | FITCH                          | -                 |
| Rating na Emissão   | A                              | -                 |
| Quantidade  | 39                             | 4                 |
| P.U.  | R\$ 303.249                    | R\$ 328.519       |
| Valor da Emissão  | R\$ 11.826.692                 | R\$ 1.314.077     |
| Juros   | 8,1000%                        | 37,2069%          |
| Periodicidade Amortização   | mensal                         | mensal            |
| Data da Primeira Amortização  | 20/07/2011                     | 20/07/2011        |
| Forma de amortização  | Fixo                           | Fixo              |
| % Subordinação  | 90%                            | 10%               |
| Cedente   | Múltiplo                       |                   |
| Tipo de Segmento  | Híbrido                        |                   |
| Tipo de Contrato  | Financiamento Imobiliário      |                   |
| Tipo de oferta  | Instrução CVM 400              |                   |
| Mercado de Distribuição   | Cetip                          |                   |
| Escriturador  | Itaú Corretora de Valores S.A. |                   |
| Coordenador da Oferta   | 0                              |                   |
| Regime Fiduciário   | Sim                            |                   |
| Garantias   | Alienação Fiduciária           |                   |
| Dados em 30/11/2015   |                                |                   |
| Duration (CRI)  | 5,16                           | 4,70              |
| Rating Atual  | A+                             | -                 |
| LTV (médio ponderado)   |                                | 41,7%             |
| Regime (Prórata, sequencial ou sequencial definitivo)   | Sequencial                     | Sequencial        |
| % Subordinação atual  | 64%                            | 36%               |
| Movimentações/Eventos no mês  |                                |                   |
| Saldo Anterior  | R\$ 101.827,61                 | R\$ 416.768,14    |
| Atualização monetária   | R\$ 1.925,72                   | R\$ 7.881,72      |
| Saldo Corrigido   | R\$ 103.753,33                 | R\$ 424.649,87    |
| Amortização Unitario  | R\$ 23.000,05                  | R\$ 0,00          |
| Saldo Final   | R\$ 80.753,28                  | R\$ 436.303,33    |
| Juros Unitário  | R\$ 676,06                     | R\$ 11.653,46     |
| Ativo x Passivo   |                                |                   |
| Saldo atual dos CRI Seniors   |                                | -R\$ 3.175.176,36 |
| Saldo atual dos CRI Junior  |                                | -R\$ 1.769.611,64 |
| Saldo devedor total da carteira   |                                | R\$ 4.328.461,44  |
| Conta Corrente + Fundo de Reserva + Aplicações  |                                | R\$ 192.648,06    |
| BNDU  |                                | R\$ 251.431,35    |
| Excedente / (Falta)   |                                | -R\$ 172.247,15   |
| Posição de Recebimento  |                                |                   |
| Cobrança do mês   |                                | R\$ 80.925,37     |
| A - Valores recebidos   |                                | R\$ 49.307,60     |
| B - Atrasos (meses anteriores)  |                                | R\$ 23.391,54     |
| C - Antecipações  |                                | R\$ 5.041,75      |
| Valor total Recebido (A + B + C)  |                                | R\$ 77.740,89     |
| Créditos a Identificar  |                                | R\$ 0,00          |
| Total   |                                | R\$ 77.740,89     |
| Movimentações em Conta da Série   |                                |                   |
| Saldo Inicial   |                                | R\$ 5.428,50      |
| Entradas / Recebimentos   |                                | R\$ 1.023.704,67  |
| Pagamentos CRIs   |                                | -R\$ 923.368,34   |
| Despesas  |                                | -R\$ 9.519,53     |
| Transferências / Devoluções   |                                | R\$ 0,00          |
| (Aplicações) / Resgates   |                                | -R\$ 46.961,70    |
| Saldo Final   |                                | R\$ 27.441,73     |
| Posição de Cobrança   |                                |                   |
|   |                                | Nº Contratos      |
| a - Sdo. dev. total da carteira   | 4.328.461,44                   | 26                |
| b - Sdo. dev. em dia  | 3.430.650,57                   | 19                |
| c - Sdo. dev. com atraso de até 30 dias.  | 417.173,08                     | 2                 |
| d - Sdo. dev. com atraso entre 31 e 90 dias.  | 115.168,24                     | 2                 |
| e - Sdo. dev. com atraso entre 91 e 180 dias.   | 213.341,70                     | 2                 |
| f - Sdo. dev. com atraso superior de 180 dias.  | 152.127,85                     | 1                 |
| g - Sdo. dev. dos clientes com Parcelas Saltados  | -                              | 2                 |
| h - Valores a processar   | -                              | -                 |
| Regras do Regime de Pagamento   |                                |                   |
| Aceleração de Pagamento   | 27%                            | < 10%             |
| % de Reforço de Crédito   | 68,72%                         | > 90%             |
| Atraso 180 dias   | 0,86%                          | > 7%              |
| Atraso 360 dias   | 0,00%                          | > 7%              |
| Pulverização  | 113%                           | < 100%            |
| Disclaimer  |                                |                   |
| As informações contidas neste relatório são de caráter exclusivamente informativo, não constituem uma oferta ou recomendação de investimento, não devendo ser utilizadas para a tomada de decisões. Ressalvamos que investimentos incluem fatores de liquidez, crédito, mercado, regulamentação específica, entre outros, sendo de exclusiva responsabilidade do investidor a decisão de realizar um investimento. Ao investidor é recomendada a leitura cuidadosa do prospecto. É proibida a utilização, cópia ou divulgação não autorizada das informações. |                                |                   |

Evolução do Saldo Devedor

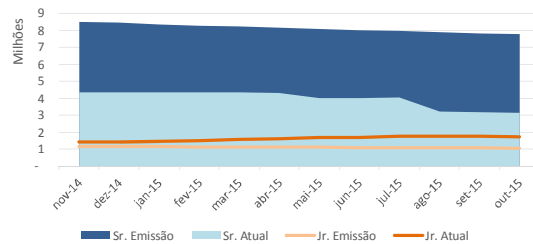

Saldo Devedor vs. Inadimplência

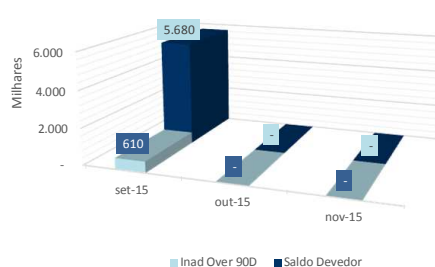

Série 224 E 225  
Relatório de Performance - CRI Brazilian Securities  
31/12/2015

| Dados de emissão da Série   |                                |                   |
|---|--------------------------------|-------------------|
| Tipo Série  | Sênior                         | Júnior            |
| Código Cetip  | 11D0026607                     | 11D0026623        |
| Código Isin   | BRBSCSRI5U6                    | BRBSCSRI5V4       |
| Data da Emissão   | 20/04/2011                     | 20/04/2011        |
| Data de Vencimento  | 20/02/2031                     | 20/02/2031        |
| Vencimento (meses)  | 242                            | 242               |
| Indexador   | IGPM                           | IGPM              |
| Periodicidade Indexador   | mensal                         | mensal            |
| Agente Fiduciário   | Oliveira Trust                 | Oliveira Trust    |
| Agência de Rating   | FITCH                          | -                 |
| Rating na Emissão   | A                              | -                 |
| Quantidade  | 39                             | 4                 |
| P.U.  | R\$ 303.249                    | R\$ 328.519       |
| Valor da Emissão  | R\$ 11.826.692                 | R\$ 1.314.077     |
| Juros   | 8,1000%                        | 37,2069%          |
| Periodicidade Amortização   | mensal                         | mensal            |
| Data da Primeira Amortização  | 20/07/2011                     | 20/07/2011        |
| Forma de amortização  | Fixo                           | Fixo              |
| % Subordinação  | 90%                            | 10%               |
| Cedente   | Múltiplo                       |                   |
| Tipo de Segmento  | Híbrido                        |                   |
| Tipo de Contrato  | Financiamento Imobiliário      |                   |
| Tipo de oferta  | Instrução CVM 400              |                   |
| Mercado de Distribuição   | Cetip                          |                   |
| Escriturador  | Itaú Corretora de Valores S.A. |                   |
| Coordenador da Oferta   | 0                              |                   |
| Regime Fiduciário   | Sim                            |                   |
| Garantias   | Alienação Fiduciária           |                   |
| Dados em 31/12/2015   |                                |                   |
| Duration (CRI)  | 5,13                           | 4,68              |
| Rating Atual  | A+                             | -                 |
| LTV (médio ponderado)   |                                | 41,7%             |
| Regime (Pró-rata, sequencial ou sequencial definitivo)  | Pró-Rata                       | Pró-Rata          |
| % Subordinação atual  | 64%                            | 36%               |
| Movimentações/Eventos no mês  |                                |                   |
| Saldo Anterior  | R\$ 80.753,28                  | R\$ 436.303,33    |
| Atualização monetária   | R\$ 1.230,86                   | R\$ 6.650,24      |
| Saldo Corrigido   | R\$ 81.984,14                  | R\$ 442.953,57    |
| Amortização Unitario  | R\$ 710,52                     | R\$ 3.835,40      |
| Saldo Final   | R\$ 81.273,62                  | R\$ 439.118,17    |
| Juros Unitário  | R\$ 534,32                     | R\$ 11.831,08     |
| Ativo x Passivo   |                                |                   |
| Saldo atual dos CRI Seniors   |                                | -R\$ 3.185.723,72 |
| Saldo atual dos CRI Junior  |                                | -R\$ 1.776.586,54 |
| Saldo devedor total da carteira   |                                | R\$ 4.380.177,00  |
| Conta Corrente + Fundo de Reserva + Aplicações  |                                | R\$ 160.581,31    |
| BNDU  |                                | R\$ 251.431,35    |
| Excedente / (Falta)   |                                | -R\$ 170.120,60   |
| Posição de Recebimento  |                                |                   |
| Cobrança do mês   |                                | R\$ 59.006,96     |
| A - Valores recebidos   |                                | R\$ 51.828,39     |
| B - Atrasos (meses anteriores)  |                                | R\$ 20.236,72     |
| C - Antecipações  |                                | R\$ 0,00          |
| Valor total Recebido (A + B + C)  |                                | R\$ 72.065,11     |
| Créditos a Identificar  |                                | R\$ 0,00          |
| Total   |                                | R\$ 72.065,11     |
| Movimentações em Conta da Série   |                                |                   |
| Saldo Inicial   |                                | R\$ 27.441,73     |
| Entradas / Recebimentos   |                                | R\$ 78.072,30     |
| Pagamentos CRIs   |                                | -R\$ 111.214,68   |
| Despesas  |                                | -R\$ 497,41       |
| Transferências / Devoluções   |                                | R\$ 0,00          |
| (Aplicações) / Resgates   |                                | R\$ 35.000,00     |
| Saldo Final   |                                | R\$ 28.801,94     |
| Posição de Cobrança   |                                |                   |
|   |                                | Nº Contratos      |
| a - Sdo. dev. total da carteira   | 4.380.177,00                   | 26                |
| b - Sdo. dev. em dia  | 2.557.920,23                   | 16                |
| c - Sdo. dev. com atraso de até 30 dias.  | 473.203,53                     | 4                 |
| d - Sdo. dev. com atraso entre 31 e 90 dias.  | 317.880,36                     | 3                 |
| e - Sdo. dev. com atraso entre 91 e 180 dias.   | 805.850,88                     | 1                 |
| f - Sdo. dev. com atraso superior de 180 dias.  | 225.322,00                     | 2                 |
| g - Sdo. dev. dos clientes com Parcelas Saltados  | -                              | 1                 |
| h - Valores a processar   | -                              | -                 |
| Regras do Regime de Pagamento   |                                |                   |
| Aceleração de Pagamento   | 27%                            | < 10%             |
| % de Reforço de Crédito   | 69,76%                         | > 90%             |
| Atraso 180 dias   | 1,27%                          | > 7%              |
| Atraso 360 dias   | 0,00%                          | > 7%              |
| Pulverização  | 111%                           | < 100%            |
| Disclaimer  |                                |                   |
| As informações contidas neste relatório são de caráter exclusivamente informativo, não constituem uma oferta ou recomendação de investimento, não devendo ser utilizadas para a tomada de decisões. Ressalvamos que investimentos incluem fatores de liquidez, crédito, mercado, regulamentação específica, entre outros, sendo de exclusiva responsabilidade do investidor a decisão de realizar um investimento. Ao investidor é recomendada a leitura cuidadosa do prospecto. É proibida a utilização, cópia ou divulgação não autorizada das informações. |                                |                   |

Evolução do Saldo Devedor

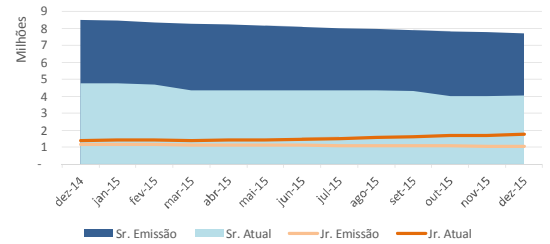

Saldo Devedor vs. Inadimplência

