

**A) Dados Iniciais da Série**

<b>Senior</b>	<b>19.408.211,00</b>	<b>Junior</b>
Data de emissão	13/02/09	Data de emissão
Índice de correção	IGPM Mensal	Índice de correção
Taxa de juros do papel	10,9338%	Taxa de juros do papel
Quantidade	50	Quantidade
PU inicial	388.164,22	PU inicial

**B) Resumo dos Valores no Aniversário**

Saldo Anterior dez/14	Atualização	Saldo Corrigido
95.744,87	594,38	96.339,26

Saldo Anterior dez/14	Atualização	Saldo Corrigido
0,00	0,00	0,00

Amortização	Juros	Saldo Final jan/15
1.167,92	836,65	95.171,34

Amortização	Juros	Saldo Final jan/15
0,00	0,00	0,00

Pagamento Realizado jan/15
2.004,57

Pagamento Realizado jan/15
0,00

**C) Ativo x Passivo no Fechamento**

a - Saldo atual dos CRI Seniors	(4.804.583,83)
b - Saldo atual dos CRI Junior	-
c - Saldo devedor total da carteira, encargos e valores a processar	5.421.056,71
d - Fundo de Reserva (c/c + aplicação)	224.732,08
e - BNDU	48.089,17
f - Excedente / (Falta)	889.294,13

**D) Posição de Recebimentos do mês**

a - Cobrança do mês	91.691,96
b - Valores recebidos da cobrança do mês	48.518,88
c - Atrasos de meses anteriores recebidos	11.891,80
d - Antecipações	92.160,64
e - Valor total Recebido	152.571,32
f - Créditos a Identificar	-
g - Total	152.571,32

**E) Análise da Movimentação Financeira do mês (Extrato Conta Corrente da Série)**

a - Saldo Inicial	15.637,28
b - Entradas / Recebimentos	150.648,66
c - Pagamentos CRIs	(100.228,70)
d - Despesas	(5.318,12)
e - Transferências / Devoluções	-
f - (Aplicações) / Resgates	(23.456,03)
g - Saldo Final	37.283,09

**F) Posição de Cobrança**

	R\$	%	Nr. Contratos
<b>a - Sdo. dev. total da carteira</b>	<b>5.421.056,71</b>		<b>47</b>
b - Sdo. dev. em dia	1.955.189,20	36,1%	34
c - Sdo. dev. dos clientes com parcelas em atraso de até 30 dias	430.544,39	7,9%	6
d - Sdo. dev. dos clientes com parcelas em atraso de 31 até 90 dias	161.820,43	3,0%	1
e - Sdo. dev. clientes com parc. em atraso em cobrança jurídica (91 a 180 dias)	52.221,29	1,0%	1
f - Sdo. dev. clientes com parc. em atraso em proc. de execução (acima 180 dias)	2.866.163,87	52,9%	5
g - Sdo. dev. dos clientes com Parcelas Saltados / em Acordo	-	0,0%	0
h - Valores a processar	(44.882,47)	-0,8%	

**G) Reforço de Crédito**

a - Aceleração de Pagamento	0,0000%	< 10%	N/A
b - % de Reforço de Crédito	0,0000%	> 90%	N/A
c - Atraso 180 dias	0,0000%	> 7%	N/A
d - Atraso 360 dias	0,0000%	> 7%	N/A
e - Pulverização	0,0000%	< 100%	N/A

**H) Disclaimer**

As informações contidas neste relatório são de caráter exclusivamente informativo, não constituem uma oferta ou recomendação de investimento, não devendo ser utilizadas para a tomada de decisões. Ressalvamos que investimentos incluem fatores de liquidez, crédito, mercado, regulamentação específica, entre outros, sendo de exclusiva responsabilidade do investidor a decisão de realizar um investimento. Ao investidor é recomendada a leitura cuidadosa do prospecto. É proibida a utilização, cópia ou divulgação não autorizada das informações.

**A) Dados Iniciais da Série**

<b>Senior</b>	<b>19.408.211,00</b>	<b>Junior</b>
Data de emissão	13/02/09	Data de emissão
Índice de correção	IGPM Mensal	Índice de correção
Taxa de juros do papel	10,9338%	Taxa de juros do papel
Quantidade	50	Quantidade
PU inicial	388.164,22	PU inicial

**B) Resumo dos Valores no Aniversário**

Saldo Anterior jan/15	Atualização	Saldo Corrigido
95.171,34	727,83	95.899,17

Saldo Anterior jan/15	Atualização	Saldo Corrigido
0,00	0,00	0,00

Amortização	Juros	Saldo Final fev/15
1.185,03	832,83	94.714,15

Amortização	Juros	Saldo Final fev/15
0,00	0,00	0,00

Pagamento Realizado fev/15
2.017,86

Pagamento Realizado fev/15
0,00

**C) Ativo x Passivo no Fechamento**

a - Saldo atual dos CRI Seniors	(4.763.120,73)
b - Saldo atual dos CRI Junior	-
c - Saldo devedor total da carteira, encargos e valores a processar	5.446.419,59
d - Fundo de Reserva (c/c + aplicação)	160.037,81
e - BNDU	48.089,17
f - Excedente / (Falta)	891.425,84

**D) Posição de Recebimentos do mês**

a - Cobrança do mês	55.976,61
b - Valores recebidos da cobrança do mês	43.249,00
c - Atrasos de meses anteriores recebidos	5.730,31
d - Antecipações	-
e - Valor total Recebido	48.979,31
f - Créditos a Identificar	-
g - Total	48.979,31

**E) Análise da Movimentação Financeira do mês (Extrato Conta Corrente da Série)**

a - Saldo Inicial	37.283,09
b - Entradas / Recebimentos	46.877,27
c - Pagamentos CRIs	(100.892,86)
d - Despesas	(11.795,23)
e - Transferências / Devoluções	-
f - (Aplicações) / Resgates	46.847,22
g - Saldo Final	18.319,49

**F) Posição de Cobrança**

	R\$	%	Nr. Contratos
<b>a - Sdo. dev. total da carteira</b>	<b>5.446.419,59</b>		<b>47</b>
b - Sdo. dev. em dia	1.972.627,60	36,2%	33
c - Sdo. dev. dos clientes com parcelas em atraso de até 30 dias	401.807,53	7,4%	7
d - Sdo. dev. dos clientes com parcelas em atraso de 31 até 90 dias	-	0,0%	0
e - Sdo. dev. clientes com parc. em atraso em cobrança jurídica (91 a 180 dias)	163.870,78	3,0%	1
f - Sdo. dev. clientes com parc. em atraso em proc. de execução (acima 180 dias)	2.947.347,64	54,1%	6
g - Sdo. dev. dos clientes com Parcelas Saltados / em Acordo	-	0,0%	0
h - Valores a processar	(39.233,96)	-0,7%	

**G) Reforço de Crédito**

a - Aceleração de Pagamento	0,0000%	< 10%	N/A
b - % de Reforço de Crédito	0,0000%	> 90%	N/A
c - Atraso 180 dias	0,0000%	> 7%	N/A
d - Atraso 360 dias	0,0000%	> 7%	N/A
e - Pulverização	0,0000%	< 100%	N/A

**H) Disclaimer**

As informações contidas neste relatório são de caráter exclusivamente informativo, não constituem uma oferta ou recomendação de investimento, não devendo ser utilizadas para a tomada de decisões. Ressalvamos que investimentos incluem fatores de liquidez, crédito, mercado, regulamentação específica, entre outros, sendo de exclusiva responsabilidade do investidor a decisão de realizar um investimento. Ao investidor é recomendada a leitura cuidadosa do prospecto. É proibida a utilização, cópia ou divulgação não autorizada das informações.

**A) Dados Iniciais da Série**

<b>Senior</b>	<b>19.408.211,00</b>	<b>Junior</b>
Data de emissão	13/02/09	Data de emissão
Índice de correção	IGPM Mensal	Índice de correção
Taxa de juros do papel	10,9338%	Taxa de juros do papel
Quantidade	50	Quantidade
PU inicial	388.164,22	PU inicial

**B) Resumo dos Valores no Aniversário**

Saldo Anterior fev/15	Atualização	Saldo Corrigido
94.714,15	256,28	94.970,43

Saldo Anterior fev/15	Atualização	Saldo Corrigido
0,00	0,00	0,00

Amortização	Juros	Saldo Final mar/15
1.196,53	824,77	93.773,90

Amortização	Juros	Saldo Final mar/15
0,00	0,00	0,00

Pagamento Realizado mar/15
2.021,30

Pagamento Realizado mar/15
0,00

**C) Ativo x Passivo no Fechamento**

a - Saldo atual dos CRI Seniors	(4.739.950,03)
b - Saldo atual dos CRI Junior	-
c - Saldo devedor total da carteira, encargos e valores a processar	5.464.349,18
d - Fundo de Reserva (c/c + aplicação)	112.639,53
e - BNDU	48.089,17
f - Excedente / (Falta)	885.127,85

**D) Posição de Recebimentos do mês**

a - Cobrança do mês	54.474,13
b - Valores recebidos da cobrança do mês	47.232,10
c - Atrasos de meses anteriores recebidos	10.901,15
d - Antecipações	-
e - Valor total Recebido	58.133,25
f - Créditos a Identificar	-
g - Total	58.133,25

**E) Análise da Movimentação Financeira do mês (Extrato Conta Corrente da Série)**

a - Saldo Inicial	18.319,49
b - Entradas / Recebimentos	59.176,03
c - Pagamentos CRIs	(101.064,90)
d - Despesas	(6.347,63)
e - Transferências / Devoluções	-
f - (Aplicações) / Resgates	58.000,00
g - Saldo Final	28.082,99

**F) Posição de Cobrança**

	R\$	%	Nr. Contratos
<b>a - Sdo. dev. total da carteira</b>	<b>5.464.349,18</b>		<b>46</b>
b - Sdo. dev. em dia	1.812.584,31	33,2%	31
c - Sdo. dev. dos clientes com parcelas em atraso de até 30 dias	357.149,70	6,5%	6
d - Sdo. dev. dos clientes com parcelas em atraso de 31 até 90 dias	187.909,11	3,4%	2
e - Sdo. dev. clientes com parc. em atraso em cobrança jurídica (91 a 180 dias)	165.789,35	3,0%	1
f - Sdo. dev. clientes com parc. em atraso em proc. de execução (acima 180 dias)	2.981.194,49	54,6%	6
g - Sdo. dev. dos clientes com Parcelas Saltados / em Acordo	-	0,0%	0
h - Valores a processar	(40.277,78)	-0,7%	

**G) Reforço de Crédito**

a - Aceleração de Pagamento	0,0000%	< 10%	N/A
b - % de Reforço de Crédito	0,0000%	> 90%	N/A
c - Atraso 180 dias	0,0000%	> 7%	N/A
d - Atraso 360 dias	0,0000%	> 7%	N/A
e - Pulverização	0,0000%	< 100%	N/A

**H) Disclaimer**

As informações contidas neste relatório são de caráter exclusivamente informativo, não constituem uma oferta ou recomendação de investimento, não devendo ser utilizadas para a tomada de decisões. Ressalvamos que investimentos incluem fatores de liquidez, crédito, mercado, regulamentação específica, entre outros, sendo de exclusiva responsabilidade do investidor a decisão de realizar um investimento. Ao investidor é recomendada a leitura cuidadosa do prospecto. É proibida a utilização, cópia ou divulgação não autorizada das informações.

**A) Dados Iniciais da Série**

<b>Senior</b>	<b>19.408.211,00</b>	<b>Junior</b>
Data de emissão	13/02/09	Data de emissão
Índice de correção	IGPM Mensal	Índice de correção
Taxa de juros do papel	10,9338%	Taxa de juros do papel
Quantidade	50	Quantidade
PU inicial	388.164,22	PU inicial

**B) Resumo dos Valores no Aniversário**

Saldo Anterior abr/15	Atualização	Saldo Corrigido
93.162,85	1.085,99	94.248,84

Saldo Anterior abr/15	Atualização	Saldo Corrigido
0,00	0,00	0,00

Amortização	Juros	Saldo Final mai/15
681,50	818,50	93.567,34

Amortização	Juros	Saldo Final mai/15
0,00	0,00	0,00

Pagamento Realizado mai/15
1.500,00

Pagamento Realizado mai/15
0,00

**C) Ativo x Passivo no Fechamento**

a - Saldo atual dos CRI Seniors	(4.713.806,36)
b - Saldo atual dos CRI Junior	-
c - Saldo devedor total da carteira, encargos e valores a processar	5.495.229,21
d - Fundo de Reserva (c/c + aplicação)	23.286,40
e - BNDU	48.089,17
f - Excedente / (Falta)	<u>852.798,42</u>

**D) Posição de Recebimentos do mês**

a - Cobrança do mês	58.127,00
b - Valores recebidos da cobrança do mês	30.805,70
c - Atrasos de meses anteriores recebidos	6.670,83
d - Antecipações	-
e - Valor total Recebido	37.476,53
f - Créditos a Identificar	-
g - Total	<b>37.476,53</b>

**E) Análise da Movimentação Financeira do mês (Extrato Conta Corrente da Série)**

a - Saldo Inicial	40.089,84
b - Entradas / Recebimentos	40.412,50
c - Pagamentos CRIs	(75.000,01)
d - Despesas	(5.735,46)
e - Transferências / Devoluções	-
f - (Aplicações) / Resgates	23.519,53
g - Saldo Final	<u>23.286,40</u>

**F) Posição de Cobrança**

	R\$	%	Nr. Contratos
<b>a - Sdo. dev. total da carteira</b>	<b>5.495.229,21</b>		<b>46</b>
b - Sdo. dev. em dia	1.906.754,99	34,7%	32
c - Sdo. dev. dos clientes com parcelas em atraso de até 30 dias	209.116,62	3,8%	6
d - Sdo. dev. dos clientes com parcelas em atraso de 31 até 90 dias	47.348,44	0,9%	1
e - Sdo. dev. clientes com parc. em atraso em cobrança jurídica (91 a 180 dias)	163.121,37	3,0%	1
f - Sdo. dev. clientes com parc. em atraso em proc. de execução (acima 180 dias)	3.048.140,87	55,5%	6
g - Sdo. dev. dos clientes com Parcelas Saltados / em Acordo	167.396,75	3,0%	1
h - Valores a processar	(46.649,83)	-0,8%	

**G) Reforço de Crédito**

a - Aceleração de Pagamento	0,0000%	< 10%	N/A
b - % de Reforço de Crédito	0,0000%	> 90%	N/A
c - Atraso 180 dias	0,0000%	> 7%	N/A
d - Atraso 360 dias	0,0000%	> 7%	N/A
e - Pulverização	0,0000%	< 100%	N/A

**H) Disclaimer**

As informações contidas neste relatório são de caráter exclusivamente informativo, não constituem uma oferta ou recomendação de investimento, não devendo ser utilizadas para a tomada de decisões. Ressalvamos que investimentos incluem fatores de liquidez, crédito, mercado, regulamentação específica, entre outros, sendo de exclusiva responsabilidade do investidor a decisão de realizar um investimento. Ao investidor é recomendada a leitura cuidadosa do prospecto. É proibida a utilização, cópia ou divulgação não autorizada das informações.

**A) Dados Iniciais da Série**

<b>Senior</b>	<b>19.408.211,00</b>	<b>Junior</b>
Data de emissão	13/02/09	Data de emissão
Índice de correção	IGPM Mensal	Índice de correção
Taxa de juros do papel	10,9338%	Taxa de juros do papel
Quantidade	50	Quantidade
PU inicial	388.164,22	PU inicial

**B) Resumo dos Valores no Aniversário**

Saldo Anterior mai/15	Atualização	Saldo Corrigido
93.567,34	380,16	93.947,50

Saldo Anterior mai/15	Atualização	Saldo Corrigido
0,00	0,00	0,00

Amortização	Juros	Saldo Final jun/15
584,12	815,88	93.363,39

Amortização	Juros	Saldo Final jun/15
0,00	0,00	0,00

Pagamento Realizado jun/15
1.400,00

Pagamento Realizado jun/15
0,00

**C) Ativo x Passivo no Fechamento**

a - Saldo atual dos CRI Seniors	(4.708.967,00)
b - Saldo atual dos CRI Junior	-
c - Saldo devedor total da carteira, encargos e valores a processar	5.371.013,77
d - Fundo de Reserva (c/c + aplicação)	38.266,22
e - BNDU	208.801,86
f - Excedente / (Falta)	909.114,85

**D) Posição de Recebimentos do mês**

a - Cobrança do mês	73.705,12
b - Valores recebidos da cobrança do mês	68.670,83
c - Atrasos de meses anteriores recebidos	19.218,93
d - Antecipações	7.357,86
e - Valor total Recebido	95.247,62
f - Créditos a Identificar	-
g - Total	95.247,62

**E) Análise da Movimentação Financeira do mês (Extrato Conta Corrente da Série)**

a - Saldo Inicial	23.286,40
b - Entradas / Recebimentos	85.543,68
c - Pagamentos CRIs	(70.000,00)
d - Despesas	(563,86)
e - Transferências / Devoluções	-
f - (Aplicações) / Resgates	-
g - Saldo Final	38.266,22

**F) Posição de Cobrança**

	R\$	%	Nr. Contratos
<b>a - Sdo. dev. total da carteira</b>	<b>5.371.013,77</b>		<b>42</b>
b - Sdo. dev. em dia	1.890.941,92	35,2%	28
c - Sdo. dev. dos clientes com parcelas em atraso de até 30 dias	86.645,08	1,6%	3
d - Sdo. dev. dos clientes com parcelas em atraso de 31 até 90 dias	127.245,77	2,4%	3
e - Sdo. dev. clientes com parc. em atraso em cobrança jurídica (91 a 180 dias)	335.714,56	6,3%	2
f - Sdo. dev. clientes com parc. em atraso em proc. de execução (acima 180 dias)	2.918.464,93	54,3%	6
g - Sdo. dev. dos clientes com Parcelas Saltados	-	0,0%	0
h - Valores a processar	12.001,51	0,2%	

**G) Reforço de Crédito**

a - Aceleração de Pagamento	0,0000%	< 10%	N/A
b - % de Reforço de Crédito	0,0000%	> 90%	N/A
c - Atraso 180 dias	0,0000%	> 7%	N/A
d - Atraso 360 dias	0,0000%	> 7%	N/A
e - Pulverização	0,0000%	< 100%	N/A

**H) Disclaimer**

As informações contidas neste relatório são de caráter exclusivamente informativo, não constituem uma oferta ou recomendação de investimento, não devendo ser utilizadas para a tomada de decisões. Ressalvamos que investimentos incluem fatores de liquidez, crédito, mercado, regulamentação específica, entre outros, sendo de exclusiva responsabilidade do investidor a decisão de realizar um investimento. Ao investidor é recomendada a leitura cuidadosa do prospecto. É proibida a utilização, cópia ou divulgação não autorizada das informações.

**A) Dados Iniciais da Série**

<b>Senior</b>	<b>19.408.211,00</b>	<b>Junior</b>
Data de emissão	13/02/09	Data de emissão
Índice de correção	IGPM Mensal	Índice de correção
Taxa de juros do papel	10,9338%	Taxa de juros do papel
Quantidade	50	Quantidade
PU inicial	388.164,22	PU inicial

**B) Resumo dos Valores no Aniversário**

Saldo Anterior jun/15	Atualização	Saldo Corrigido
93.363,39	626,98	93.990,36

Saldo Anterior jun/15	Atualização	Saldo Corrigido
0,00	0,00	0,00

Amortização	Juros	Saldo Final jul/15
0,00	0,00	93.990,36

Amortização	Juros	Saldo Final jul/15
0,00	0,00	0,00

Pagamento Realizado jul/15
0,00

Pagamento Realizado jul/15
0,00

**C) Ativo x Passivo no Fechamento**

a - Saldo atual dos CRI Seniors	(4.784.128,53)
b - Saldo atual dos CRI Junior	-
c - Saldo devedor total da carteira, encargos e valores a processar	5.384.419,36
d - Fundo de Reserva (c/c + aplicação)	212.449,17
e - BNDU	48.089,17
f - Excedente / (Falta)	860.829,17

**D) Posição de Recebimentos do mês**

a - Cobrança do mês	41.957,45
b - Valores recebidos da cobrança do mês	36.707,26
c - Atrasos de meses anteriores recebidos	4.836,01
d - Antecipações	2.406,02
e - Valor total Recebido	43.949,29
f - Créditos a Identificar	189.698,54
g - Total	<b>233.647,83</b>

**E) Análise da Movimentação Financeira do mês (Extrato Conta Corrente da Série)**

a - Saldo Inicial	38.266,22
b - Entradas / Recebimentos	242.467,27
c - Pagamentos CRIs	-
d - Despesas	(69.088,11)
e - Transferências / Devoluções	-
f - (Aplicações) / Resgates	(205.000,00)
g - Saldo Final	<b>6.645,38</b>

**F) Posição de Cobrança**

	R\$	%	Nr. Contratos
<b>a - Sdo. dev. total da carteira</b>	<b>5.384.419,36</b>		<b>42</b>
b - Sdo. dev. em dia	1.657.867,31	30,8%	26
c - Sdo. dev. dos clientes com parcelas em atraso de até 30 dias	311.526,07	5,8%	5
d - Sdo. dev. dos clientes com parcelas em atraso de 31 até 90 dias	79.553,14	1,5%	2
e - Sdo. dev. clientes com parc. em atraso em cobrança jurídica (91 a 180 dias)	220.405,01	4,1%	2
f - Sdo. dev. clientes com parc. em atraso em proc. de execução (acima 180 dias)	3.115.318,50	57,9%	7
g - Sdo. dev. dos clientes com Parcelas Saltados	-	0,0%	0
h - Valores a processar	(250,67)	0,0%	

**G) Reforço de Crédito**

a - Aceleração de Pagamento	0,0000%	< 10%	<b>N/A</b>
b - % de Reforço de Crédito	0,0000%	> 90%	<b>N/A</b>
c - Atraso 180 dias	0,0000%	> 7%	<b>N/A</b>
d - Atraso 360 dias	0,0000%	> 7%	<b>N/A</b>
e - Pulverização	0,0000%	< 100%	<b>N/A</b>

**H) Disclaimer**

As informações contidas neste relatório são de caráter exclusivamente informativo, não constituem uma oferta ou recomendação de investimento, não devendo ser utilizadas para a tomada de decisões. Ressalvamos que investimentos incluem fatores de liquidez, crédito, mercado, regulamentação específica, entre outros, sendo de exclusiva responsabilidade do investidor a decisão de realizar um investimento. Ao investidor é recomendada a leitura cuidadosa do prospecto. É proibida a utilização, cópia ou divulgação não autorizada das informações.

**A) Dados Iniciais da Série**

<b>Senior</b>	<b>19.408.211,00</b>	<b>Junior</b>
Data de emissão	13/02/09	Data de emissão
Índice de correção	IGPM Mensal	Índice de correção
Taxa de juros do papel	10,9338%	Taxa de juros do papel
Quantidade	50	Quantidade
PU inicial	388.164,22	PU inicial

**B) Resumo dos Valores no Aniversário**

Saldo Anterior jul/15	Atualização	Saldo Corrigido
93.990,36	649,57	94.639,93

Saldo Anterior jul/15	Atualização	Saldo Corrigido
0,00	0,00	0,00

Amortização	Juros	Saldo Final ago/15
1.123,11	829,03	93.516,83

Amortização	Juros	Saldo Final ago/15
0,00	0,00	0,00

Pagamento Realizado ago/15
1.952,14

Pagamento Realizado ago/15
0,00

**C) Ativo x Passivo no Fechamento**

a - Saldo atual dos CRI Seniors	(4.749.057,39)
b - Saldo atual dos CRI Junior	-
c - Saldo devedor total da carteira, encargos e valores a processar	5.178.990,22
d - Fundo de Reserva + c/c + aplicação	320.637,38
e - BNDU	105.558,86
f - Excedente / (Falta)	856.129,07

**D) Posição de Recebimentos do mês**

a - Cobrança do mês	42.555,45
b - Valores recebidos da cobrança do mês	35.720,59
c - Atrasos de meses anteriores recebidos	19.360,16
d - Antecipações	166.421,64
e - Valor total Recebido	221.502,39
f - Créditos a Identificar	540,24
g - Total	<b>222.042,63</b>

**E) Análise da Movimentação Financeira do mês (Extrato Conta Corrente da Série)**

a - Saldo Inicial	6.645,38
b - Entradas / Recebimentos	218.367,68
c - Pagamentos CRIs	(97.607,07)
d - Despesas	(14.349,34)
e - Transferências / Devoluções	-
f - (Aplicações) / Resgates	(109.000,00)
g - Saldo Final	<b>4.056,65</b>

**F) Posição de Cobrança**

	R\$	%	Nr. Contratos
<b>a - Sdo. dev. total da carteira</b>	<b>5.178.990,22</b>		<b>40</b>
b - Sdo. dev. em dia	1.760.197,98	34,0%	29
c - Sdo. dev. dos clientes com parcelas em atraso de até 30 dias	326.138,42	6,3%	5
d - Sdo. dev. dos clientes com parcelas em atraso de 31 até 90 dias	-	0,0%	0
e - Sdo. dev. clientes com parc. em atraso em cobrança jurídica (91 a 180 dias)	-	0,0%	0
f - Sdo. dev. clientes com parc. em atraso em proc. de execução (acima 180 dias)	3.089.889,14	59,7%	6
g - Sdo. dev. dos clientes com Parcelas Saltados	-	0,0%	1
h - Valores a processar	2.764,68	0,1%	

**G) Reforço de Crédito**

a - Aceleração de Pagamento	0,0000%	< 10%	N/A
b - % de Reforço de Crédito	0,0000%	> 90%	N/A
c - Atraso 180 dias	0,0000%	> 7%	N/A
d - Atraso 360 dias	0,0000%	> 7%	N/A
e - Pulverização	0,0000%	< 100%	N/A

**H) Disclaimer**

As informações contidas neste relatório são de caráter exclusivamente informativo, não constituem uma oferta ou recomendação de investimento, não devendo ser utilizadas para a tomada de decisões. Ressalvamos que investimentos incluem fatores de liquidez, crédito, mercado, regulamentação específica, entre outros, sendo de exclusiva responsabilidade do investidor a decisão de realizar um investimento. Ao investidor é recomendada a leitura cuidadosa do prospecto. É proibida a utilização, cópia ou divulgação não autorizada das informações.

Série 116  
Relatório de Performance - CRI Brazilian Securities  
31/10/2015

Dados de emissão da Série

Tipo Série	Sênior
Código Cetip	09B0002128
Código Isin	BRBSCCRI2T5
Data da Emissão	13/02/2009
Data de Vencimento	13/09/2033
Vencimento (meses)	299
Indexador	IGPM
Periodicidade Indexador	mensal
Agente Fiduciário	Oliveira Trust
Agência de Rating	-
Rating na Emissão	-
Quantidade	50
P.U.	R\$ 388.164
Valor da Emissão	R\$ 19.408.211
Juros	10,9338%
Periodicidade Amortização	mensal
Data da Primeira Amortização	13/04/2009
Forma de amortização	Fixo
% Subordinação	100%
Cedente	
Tipo de Segmento	Híbrido
Tipo de Contrato	Financiamento Imobiliário
Tipo de oferta	Instrução CVM 400
Mercado de Distribuição	Cetip
Escriturador	Banco Bradesco S.A.
Coordenador da Oferta	0
Regime Fiduciário	Sim
Garantias	Alienação Fiduciária

Dados em 31/10/2015

Duration (CRI)	0,00
Rating Atual	-
LTV (médio ponderado)	62,3%
Regime (Prórata, sequencial ou sequencial definitivo)	-
% Subordinação atual	100%

Movimentações/Eventos no mês

Saldo Anterior	R\$ 90.198,14	R\$ 0,00
Atualização monetária	R\$ 853,45	
Saldo Corrigido	R\$ 91.051,59	
Amortização Unitário	R\$ 1.111,83	
Saldo Final	R\$ 89.939,76	
Juros Unitário	R\$ 790,73	

Ativo x Passivo

Saldo atual dos CRI Seniors	-R\$ 4.569.983,37
Saldo atual dos CRI Junior	R\$ 0,00
Saldo devedor total da carteira	R\$ 5.134.309,39
Conta Corrente + Fundo de Reserva + Aplicações	R\$ 120.722,50
BNDU	R\$ 105.558,86
Excedente / (Falta)	R\$ 790.607,38

Posição de Recebimento

Cobrança do mês	R\$ 47.096,26
A - Valores recebidos	R\$ 29.659,11
B - Atrasos (meses anteriores)	R\$ 6.413,55
C - Antecipações	R\$ 12.930,94
Valor total Recebido (A + B + C)	R\$ 49.003,60
Créditos a Identificar	R\$ 0,00
Total	R\$ 49.003,60

Movimentações em Conta da Série

Saldo Inicial	R\$ 8.642,76
Entradas / Recebimentos	R\$ 42.268,27
Pagamentos CRIs	-R\$ 95.128,18
Despesas	-R\$ 7.478,75
Transferências / Devoluções	R\$ 0,00
(Aplicações) / Resgates	R\$ 76.166,39
Saldo Final	R\$ 24.470,49

Posição de Cobrança

		Nº Contratos
a - Sdo. dev. total da carteira	5.134.309,39	38
b - Sdo. dev. em dia	1.531.125,81	23
c - Sdo. dev. com atraso de até 30 dias.	412.629,10	7
d - Sdo. dev. com atraso entre 31 e 90 dias.	41.839,81	2
e - Sdo. dev. com atraso entre 91 e 180 dias.	-	0
f - Sdo. dev. com atraso superior de 180 dias.	3.148.714,67	6
g - Sdo. dev. dos clientes com Parcelas Saltadas	-	0
h - Valores a processar	-	-

Regras do Regime de Pagamento

Aceleração de Pagamento	0%	< 10%
% de Reforço de Crédito	0,00%	> 90%
Atraso 180 dias	0,00%	> 7%
Atraso 360 dias	0,00%	> 7%
Pulverização	0%	< 100%

Disclaimer

As informações contidas neste relatório são de caráter exclusivamente informativo, não constituem uma oferta ou recomendação de investimento, não devendo ser utilizadas para a tomada de decisões. Ressalvamos que investimentos incluem fatores de liquidez, crédito, mercado, regulamentação específica, entre outros, sendo de exclusiva responsabilidade do investidor a decisão de realizar um investimento. Ao investidor é recomendada a leitura cuidadosa do prospecto. É proibida a utilização, cópia ou divulgação não autorizada das informações.

Evolução do Saldo Devedor

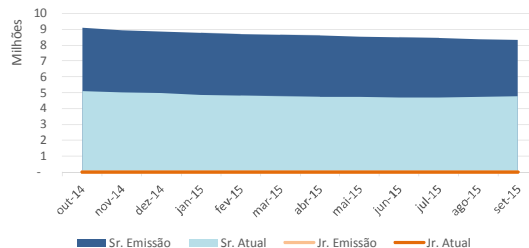

Saldo Devedor vs. Inadimplência

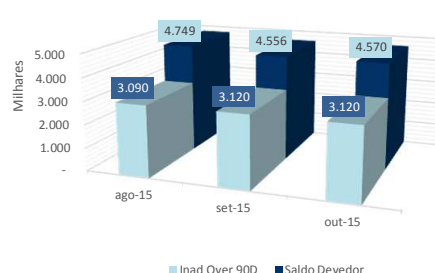



Série 116  
Relatório de Performance - CRI Brazilian Securities  
30/11/2015

Dados de emissão da Série

Tipo Série	Sênior
Código Cetip	09B0002128
Código Isin	BRBSCSRI2T5
Data da Emissão	13/02/2009
Data de Vencimento	13/09/2033
Vencimento (meses)	299
Indexador	IGPM
Periodicidade Indexador	mensal
Agente Fiduciário	Oliveira Trust
Agência de Rating	-
Rating na Emissão	-
Quantidade	50
P.U.	R\$ 388.164
Valor da Emissão	R\$ 19.408.211
Juros	10,9338%
Periodicidade Amortização	mensal
Data da Primeira Amortização	13/04/2009
Forma de amortização	Fixo
% Subordinação	100%
Cedente	
Tipo de Segmento	Híbrido
Tipo de Contrato	Financiamento Imobiliário
Tipo de oferta	Instrução CVM 400
Mercado de Distribuição	Cetip
Escriturador	Banco Bradesco S.A.
Coordenador da Oferta	0
Regime Fiduciário	Sim
Garantias	Alienação Fiduciária

Dados em 30/11/2015

Duration (CRI)	5,44
Rating Atual	-
LTV (médio ponderado)	62,6%
Regime (Prórata, sequencial ou sequencial definitivo)	-
% Subordinação atual	100%

Movimentações/Eventos no mês

Saldo Anterior	R\$ 89.939,76
Atualização monetária	R\$ 1.700,90
Saldo Corrigido	R\$ 91.640,65
Amortização Unitário	R\$ 1.125,06
Saldo Final	R\$ 90.515,59
Juros Unitário	R\$ 795,85

Ativo x Passivo

Saldo atual dos CRI Seniors	-R\$ 4.587.285,33
Saldo atual dos CRI Junior	R\$ 0,00
Saldo devedor total da carteira	R\$ 5.169.442,93
Conta Corrente + Fundo de Reserva + Aplicações	R\$ 71.144,00
BNDU	R\$ 105.558,86
Excedente / (Falta)	R\$ 758.860,46

Posição de Recebimento

Cobrança do mês	R\$ 39.192,96
A - Valores recebidos	R\$ 32.713,82
B - Atrasos (meses anteriores)	R\$ 11.461,15
C - Antecipações	R\$ 2.491,89
Valor total Recebido (A + B + C)	R\$ 46.666,86
Créditos a Identificar	R\$ 0,00
Total	R\$ 46.666,86

Movimentações em Conta da Série

Saldo Inicial	R\$ 24.470,49
Entradas / Recebimentos	R\$ 51.340,63
Pagamentos CRIs	-R\$ 96.045,53
Despesas	-R\$ 5.401,91
Transferências / Devoluções	R\$ 0,00
(Aplicações) / Resgates	R\$ 45.000,00
Saldo Final	R\$ 19.363,68

Posição de Cobrança

		Nº Contratos
a - Sdo. dev. total da carteira	5.169.442,93	38
b - Sdo. dev. em dia	1.828.275,97	28
c - Sdo. dev. com atraso de até 30 dias.	120.840,29	3
d - Sdo. dev. com atraso entre 31 e 90 dias.	-	0
e - Sdo. dev. com atraso entre 91 e 180 dias.	31.883,86	1
f - Sdo. dev. com atraso superior de 180 dias.	3.188.442,81	6
g - Sdo. dev. dos clientes com Parcelas Saltadas	-	0
h - Valores a processar	-	-

Regras do Regime de Pagamento

Aceleração de Pagamento	0%	< 10%
% de Reforço de Crédito	0,00%	> 90%
Atraso 180 dias	0,00%	> 7%
Atraso 360 dias	0,00%	> 7%
Pulverização	0%	< 100%

Disclaimer

As informações contidas neste relatório são de caráter exclusivamente informativo, não constituem uma oferta ou recomendação de investimento, não devendo ser utilizadas para a tomada de decisões. Ressalvamos que investimentos incluem fatores de liquidez, crédito, mercado, regulamentação específica, entre outros, sendo de exclusiva responsabilidade do investidor a decisão de realizar um investimento. Ao investidor é recomendada a leitura cuidadosa do prospecto. É proibida a utilização, cópia ou divulgação não autorizada das informações.

Evolução do Saldo Devedor

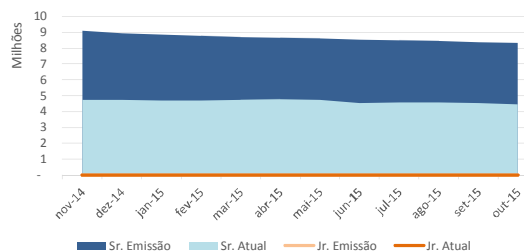

Saldo Devedor vs. Inadimplência

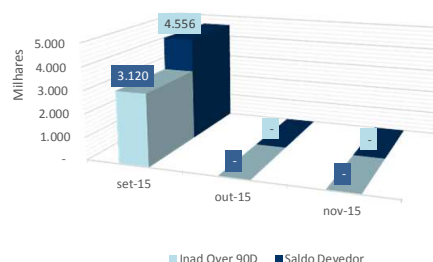

Série 116  
Relatório de Performance - CRI Brazilian Securities  
31/12/2015

Dados de emissão da Série		
Tipo Série	Sênior	
Código Cetip	09B0002128	
Código Isin	BRBSCSRI2T5	
Data da Emissão	13/02/2009	
Data de Vencimento	13/09/2033	
Vencimento (meses)	299	
Indexador	IGPM	
Periodicidade Indexador	mensal	
Agente Fiduciário	Oliveira Trust	
Agência de Rating	-	
Rating na Emissão	-	
Quantidade	50	
P.U.	R\$ 388.164	
Valor da Emissão	R\$ 19.408.211	
Juros	10,9338%	
Periodicidade Amortização	mensal	
Data da Primeira Amortização	13/04/2009	
Forma de amortização	Fixo	
% Subordinação	100%	
Cedente		
Tipo de Segmento	Híbrido	
Tipo de Contrato	Financiamento Imobiliário	
Tipo de oferta	Instrução CVM 400	
Mercado de Distribuição	Cetip	
Escriturador	Banco Bradesco S.A.	
Coordenador da Oferta	0	
Regime Fiduciário	Sim	
Garantias	Alienação Fiduciária	
Dados em 31/12/2015		
Duration (CRI)	5,44	
Rating Atual	-	
LTV (médio ponderado)	62,6%	
Regime (Prórata, sequencial ou sequencial definitivo)	-	
% Subordinação atual	100%	
Movimentações/Eventos no mês		
Saldo Anterior	R\$ 90.515,59	
Atualização monetária	R\$ 1.379,66	
Saldo Corrigido	R\$ 91.895,25	
Amortização Unitário	R\$ 1.447,35	
Saldo Final	R\$ 90.447,90	
Juros Unitário	R\$ 798,06	
Ativo x Passivo		
Saldo atual dos CRI Seniors	-R\$ 4.558.793,78	
Saldo atual dos CRI Junior	R\$ 0,00	
Saldo devedor total da carteira	R\$ 5.178.311,90	
Conta Corrente + Fundo de Reserva + Aplicações	R\$ 56.638,46	
BNDU	R\$ 105.558,86	
Excedente / (Falta)	R\$ 781.715,44	
Posição de Recebimento		
Cobrança do mês	R\$ 40.048,46	
A - Valores recebidos	R\$ 32.550,62	
B - Atrasos (meses anteriores)	R\$ 7.744,64	
C - Antecipações	R\$ 2.528,87	
Valor total Recebido (A + B + C)	R\$ 42.824,13	
Créditos a Identificar	R\$ 0,00	
Total	R\$ 42.824,13	
Movimentações em Conta da Série		
Saldo Inicial	R\$ 19.363,68	
Entradas / Recebimentos	R\$ 101.396,37	
Pagamentos CRIs	-R\$ 112.270,48	
Despesas	-R\$ 3.688,30	
Transferências / Devoluções	R\$ 0,00	
(Aplicações) / Resgates	R\$ 11.695,87	
Saldo Final	R\$ 16.497,14	
Posição de Cobrança		
		Nº Contratos
a - Sdo. dev. total da carteira	5.178.311,90	37
b - Sdo. dev. em dia	1.555.360,16	25
c - Sdo. dev. com atraso de até 30 dias.	347.987,75	5
d - Sdo. dev. com atraso entre 31 e 90 dias.	31.778,75	1
e - Sdo. dev. com atraso entre 91 e 180 dias.	-	0
f - Sdo. dev. com atraso superior de 180 dias.	3.243.185,24	6
g - Sdo. dev. dos clientes com Parcelas Saltadas	-	0
h - Valores a processar	-	-
Regras do Regime de Pagamento		
Aceleração de Pagamento	0%	< 10%
% de Reforço de Crédito	0,00%	> 90%
Atraso 180 dias	0,00%	> 7%
Atraso 360 dias	0,00%	> 7%
Pulverização	0%	< 100%

Disclaimer

As informações contidas neste relatório são de caráter exclusivamente informativo, não constituem uma oferta ou recomendação de investimento, não devendo ser utilizadas para a tomada de decisões. Ressalvamos que investimentos incluem fatores de liquidez, crédito, mercado, regulamentação específica, entre outros, sendo de exclusiva responsabilidade do investidor a decisão de realizar um investimento. Ao investidor é recomendada a leitura cuidadosa do prospecto. É proibida a utilização, cópia ou divulgação não autorizada das informações.

Evolução do Saldo Devedor

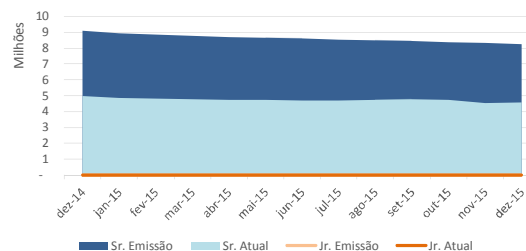

Saldo Devedor vs. Inadimplência

