

A) Dados Iniciais da Série

Senior	24.112.912,80	Junior	2.980.247,58
Data de emissão	20/10/09	Data de emissão	20/10/09
Índice de correção	IGPM Mensal	Índice de correção	IGPM Mensal
Taxa de juros do papel	10,1646%	Taxa de juros do papel	11,6589%
Quantidade	80	Quantidade	9
PU inicial	301.411,41	PU inicial	331.138,62

B) Resumo dos Valores no Aniversário

Saldo Anterior dez/14	Atualização	Saldo Corrigido
115.208,95	715,22	115.924,16

Saldo Anterior dez/14	Atualização	Saldo Corrigido
148.870,04	924,18	149.794,23

Amortização	Juros	Saldo Final jan/15
1.462,15	938,96	114.462,01

Amortização	Juros	Saldo Final jan/15
1.410,01	1.382,93	148.384,22

Pagamento Realizado jan/15
2.401,11

Pagamento Realizado jan/15
2.792,94

C) Ativo x Passivo no Fechamento

a - Saldo atual dos CRI Seniors	(9.210.190,20)
b - Saldo atual dos CRI Junior	(1.343.619,89)
c - Saldo devedor total da carteira, encargos e valores a processar	10.832.264,24
d - Fundo de Reserva (c/c + aplicação)	553.866,86
e - BNDU	-
f - Excedente / (Falta)	832.321,01

D) Posição de Recebimentos do mês

a - Cobrança do mês	262.244,76
b - Valores recebidos da cobrança do mês	157.598,79
c - Atrasos de meses anteriores recebidos	44.211,33
d - Antecipações	72.516,31
e - Valor total Recebido	274.326,43
f - Créditos a Identificar	115,78
g - Total	274.442,21

E) Análise da Movimentação Financeira do mês (Extrato Conta Corrente da Série)

a - Saldo Inicial	160.414,86
b - Entradas / Recebimentos	258.338,44
c - Pagamentos CRIs	(217.223,89)
d - Despesas	(14.857,68)
e - Transferências / Devoluções	-
f - (Aplicações) / Resgates	(165.748,96)
g - Saldo Final	20.922,77

F) Posição de Cobrança

	R\$	%	Nr. Contratos
a - Sdo. dev. total da carteira	10.832.264,24		117
b - Sdo. dev. em dia	8.250.240,10	76,2%	90
c - Sdo. dev. dos clientes com parcelas em atraso de até 30 dias	1.620.426,16	15,0%	19
d - Sdo. dev. dos clientes com parcelas em atraso de 31 até 90 dias	149.070,82	1,4%	2
e - Sdo. dev. clientes com parc. em atraso em cobrança jurídica (91 a 180 dias)	171.280,96	1,6%	2
f - Sdo. dev. clientes com parc. em atraso em proc. de execução (acima 180 dias)	503.349,53	4,6%	4
g - Sdo. dev. dos clientes com Parcelas Saltados / em Acordo	132.828,56	1,2%	2
h - Valores a processar	5.068,11	0,0%	

G) Reforço de Crédito

a - Aceleração de Pagamento			N/A
b - % de Reforço de Crédito			N/A
c - Atraso 180 dias	1,3319%	< 7%	
d - Atraso 360 dias	0,4414%	< 7%	
e - Pulverização			N/A

H) Disclaimer

As informações contidas neste relatório são de caráter exclusivamente informativo, não constituem uma oferta ou recomendação de investimento, não devendo ser utilizadas para a tomada de decisões. Ressalvamos que investimentos incluem fatores de liquidez, crédito, mercado, regulamentação específica, entre outros, sendo de exclusiva responsabilidade do investidor a decisão de realizar um investimento. Ao investidor é recomendada a leitura cuidadosa do prospecto. É proibida a utilização, cópia ou divulgação não autorizada das informações.

A) Dados Iniciais da Série

Senior	24.112.912,80	Junior	2.980.247,58
Data de emissão	20/10/09	Data de emissão	20/10/09
Índice de correção	IGPM Mensal	Índice de correção	IGPM Mensal
Taxa de juros do papel	10,1646%	Taxa de juros do papel	11,6589%
Quantidade	80	Quantidade	9
PU inicial	301.411,41	PU inicial	331.138,62

B) Resumo dos Valores no Aniversário

Saldo Anterior jan/15	Atualização	Saldo Corrigido
114.462,01	875,36	115.337,37

Saldo Anterior jan/15	Atualização	Saldo Corrigido
148.384,22	1.134,79	149.519,00

Amortização	Juros	Saldo Final fev/15
1.884,41	934,20	113.452,96

Amortização	Juros	Saldo Final fev/15
2.442,88	1.380,39	147.076,12

Pagamento Realizado fev/15
2.818,61

Pagamento Realizado fev/15
3.823,27

C) Ativo x Passivo no Fechamento

a - Saldo atual dos CRI Seniors	(9.103.960,39)
b - Saldo atual dos CRI Junior	(1.327.969,05)
c - Saldo devedor total da carteira, encargos e valores a processar	10.773.297,20
d - Fundo de Reserva (c/c + aplicação)	521.468,50
e - BNDU	-
f - Excedente / (Falta)	862.836,26

D) Posição de Recebimentos do mês

a - Cobrança do mês	194.363,66
b - Valores recebidos da cobrança do mês	138.270,19
c - Atrasos de meses anteriores recebidos	60.469,38
d - Antecipações	29.902,35
e - Valor total Recebido	228.641,92
f - Créditos a Identificar	311,31
g - Total	228.953,23

E) Análise da Movimentação Financeira do mês (Extrato Conta Corrente da Série)

a - Saldo Inicial	20.922,77
b - Entradas / Recebimentos	243.997,92
c - Pagamentos CRIs	(259.898,55)
d - Despesas	(13.503,44)
e - Transferências / Devoluções	(6.163,60)
f - (Aplicações) / Resgates	27.082,27
g - Saldo Final	12.437,37

F) Posição de Cobrança

	R\$	%	Nr. Contratos
a - Sdo. dev. total da carteira	10.773.297,20		116
b - Sdo. dev. em dia	7.924.823,26	73,6%	97
c - Sdo. dev. dos clientes com parcelas em atraso de até 30 dias	1.953.884,65	18,1%	13
d - Sdo. dev. dos clientes com parcelas em atraso de 31 até 90 dias	290.973,24	2,7%	3
e - Sdo. dev. clientes com parc. em atraso em cobrança jurídica (91 a 180 dias)	-	0,0%	0
f - Sdo. dev. clientes com parc. em atraso em proc. de execução (acima 180 dias)	382.813,36	3,6%	3
g - Sdo. dev. dos clientes com Parcelas Saltados / em Acordo	217.148,15	2,0%	2
h - Valores a processar	3.654,54	0,0%	

G) Reforço de Crédito

a - Aceleração de Pagamento			N/A
b - % de Reforço de Crédito			N/A
c - Atraso 180 dias	1,0102%	< 7%	
d - Atraso 360 dias	0,4456%	< 7%	
e - Pulverização			N/A

H) Disclaimer

As informações contidas neste relatório são de caráter exclusivamente informativo, não constituem uma oferta ou recomendação de investimento, não devendo ser utilizadas para a tomada de decisões. Ressalvamos que investimentos incluem fatores de liquidez, crédito, mercado, regulamentação específica, entre outros, sendo de exclusiva responsabilidade do investidor a decisão de realizar um investimento. Ao investidor é recomendada a leitura cuidadosa do prospecto. É proibida a utilização, cópia ou divulgação não autorizada das informações.

A) Dados Iniciais da Série

Senior		Junior	
Senior	24.112.912,80	Junior	2.980.247,58
Data de emissão	20/10/09	Data de emissão	20/10/09
Índice de correção	IGPM Mensal	Índice de correção	IGPM Mensal
Taxa de juros do papel	10,1646%	Taxa de juros do papel	11,6589%
Quantidade	80	Quantidade	9
PU inicial	301.411,41	PU inicial	331.138,62

B) Resumo dos Valores no Aniversário

Saldo Anterior fev/15	Atualização	Saldo Corrigido
113.452,96	306,99	113.759,95

Saldo Anterior fev/15	Atualização	Saldo Corrigido
147.076,12	397,97	147.474,09

Amortização	Juros	Saldo Final mar/15
1.387,19	921,43	112.372,76

Amortização	Juros	Saldo Final mar/15
1.798,30	1.361,51	145.675,79

Pagamento Realizado mar/15
2.308,62

Pagamento Realizado mar/15
3.159,81

C) Ativo x Passivo no Fechamento

a - Saldo atual dos CRI Seniors	(9.049.026,26)
b - Saldo atual dos CRI Junior	(1.320.105,01)
c - Saldo devedor total da carteira, encargos e valores a processar	10.745.092,50
d - Fundo de Reserva (c/c + aplicação)	544.736,79
e - BNDU	-
f - Excedente / (Falta)	<u>920.698,02</u>

D) Posição de Recebimentos do mês

a - Cobrança do mês	193.503,21
b - Valores recebidos da cobrança do mês	151.008,16
c - Atrasos de meses anteriores recebidos	60.645,54
d - Antecipações	3.401,44
e - Valor total Recebido	215.055,14
f - Créditos a Identificar	57,89
g - Total	215.113,03

E) Análise da Movimentação Financeira do mês (Extrato Conta Corrente da Série)

a - Saldo Inicial	12.437,37
b - Entradas / Recebimentos	355.226,57
c - Pagamentos CRIs	(213.127,53)
d - Despesas	(13.934,92)
e - Transferências / Devoluções	-
f - (Aplicações) / Resgates	<u>(117.243,49)</u>
g - Saldo Final	23.358,00

F) Posição de Cobrança

	R\$	%	Nr. Contratos
a - Sdo. dev. total da carteira	10.745.092,50		116
b - Sdo. dev. em dia	7.654.973,32	71,2%	88
c - Sdo. dev. dos clientes com parcelas em atraso de até 30 dias	2.103.549,43	19,6%	20
d - Sdo. dev. dos clientes com parcelas em atraso de 31 até 90 dias	353.446,47	3,3%	4
e - Sdo. dev. clientes com parc. em atraso em cobrança jurídica (91 a 180 dias)	124.723,91	1,2%	1
f - Sdo. dev. clientes com parc. em atraso em proc. de execução (acima 180 dias)	389.012,89	3,6%	3
g - Sdo. dev. dos clientes com Parcelas Saltados / em Acordo	120.739,69	1,1%	1
h - Valores a processar	(1.353,21)	0,0%	

G) Reforço de Crédito

a - Aceleração de Pagamento			N/A
b - % de Reforço de Crédito			N/A
c - Atraso 180 dias	1,0166%	> 7%	
d - Atraso 360 dias	0,4477%	> 7%	
e - Pulverização			N/A

H) Disclaimer

As informações contidas neste relatório são de caráter exclusivamente informativo, não constituem uma oferta ou recomendação de investimento, não devendo ser utilizadas para a tomada de decisões. Ressalvamos que investimentos incluem fatores de liquidez, crédito, mercado, regulamentação específica, entre outros, sendo de exclusiva responsabilidade do investidor a decisão de realizar um investimento. Ao investidor é recomendada a leitura cuidadosa do prospecto. É proibida a utilização, cópia ou divulgação não autorizada das informações.

A) Dados Iniciais da Série

Senior	24.112.912,80	Junior	2.980.247,58
Data de emissão	20/10/09	Data de emissão	20/10/09
Índice de correção	IGPM Mensal	Índice de correção	IGPM Mensal
Taxa de juros do papel	10,1646%	Taxa de juros do papel	11,6589%
Quantidade	80	Quantidade	9
PU inicial	301.411,41	PU inicial	331.138,62

B) Resumo dos Valores no Aniversário

Saldo Anterior mar/15	Atualização	Saldo Corrigido
112.372,76	1.102,20	113.474,96

Saldo Anterior mar/15	Atualização	Saldo Corrigido
145.675,79	1.428,85	147.104,64

Amortização	Juros	Saldo Final abr/15
1.094,13	919,12	112.380,84

Amortização	Juros	Saldo Final abr/15
1.418,38	1.358,10	145.686,26

Pagamento Realizado abr/15
2.013,24

Pagamento Realizado abr/15
2.776,48

C) Ativo x Passivo no Fechamento

a - Saldo atual dos CRI Seniors	(9.050.891,14)
b - Saldo atual dos CRI Junior	(1.320.326,57)
c - Saldo devedor total da carteira, encargos e valores a processar	10.538.259,40
d - Fundo de Reserva (c/c + aplicação)	677.516,60
e - BNDU	-
f - Excedente / (Falta)	844.558,29

D) Posição de Recebimentos do mês

a - Cobrança do mês	192.736,49
b - Valores recebidos da cobrança do mês	156.849,35
c - Atrasos de meses anteriores recebidos	61.438,14
d - Antecipações	2.057,63
e - Valor total Recebido	220.345,12
f - Créditos a Identificar	156.334,66
g - Total	376.679,78

E) Análise da Movimentação Financeira do mês (Extrato Conta Corrente da Série)

a - Saldo Inicial	23.358,00
b - Entradas / Recebimentos	464.631,21
c - Pagamentos CRIs	(186.047,83)
d - Despesas	(52.620,73)
e - Transferências / Devoluções	-
f - (Aplicações) / Resgates	-
g - Saldo Final	249.320,65

F) Posição de Cobrança

	R\$	%	Nr. Contratos
a - Sdo. dev. total da carteira	10.538.259,40		114
b - Sdo. dev. em dia	8.145.830,83	77,3%	91
c - Sdo. dev. dos clientes com parcelas em atraso de até 30 dias	1.268.118,42	12,0%	16
d - Sdo. dev. dos clientes com parcelas em atraso de 31 até 90 dias	642.947,36	6,1%	6
e - Sdo. dev. clientes com parc. em atraso em cobrança jurídica (91 a 180 dias)	-	0,0%	0
f - Sdo. dev. clientes com parc. em atraso em proc. de execução (acima 180 dias)	173.255,49	1,6%	1
g - Sdo. dev. dos clientes com Parcelas Saltados / em Acordo	310.375,75	2,9%	3
h - Valores a processar	(2.268,45)	0,0%	

G) Reforço de Crédito

a - Aceleração de Pagamento			N/A
b - % de Reforço de Crédito			N/A
c - Atraso 180 dias	0,4476%	> 7%	
d - Atraso 360 dias	0,4476%	> 7%	
e - Pulverização			N/A

H) Disclaimer

As informações contidas neste relatório são de caráter exclusivamente informativo, não constituem uma oferta ou recomendação de investimento, não devendo ser utilizadas para a tomada de decisões. Ressalvamos que investimentos incluem fatores de liquidez, crédito, mercado, regulamentação específica, entre outros, sendo de exclusiva responsabilidade do investidor a decisão de realizar um investimento. Ao investidor é recomendada a leitura cuidadosa do prospecto. É proibida a utilização, cópia ou divulgação não autorizada das informações.

A) Dados Iniciais da Série

Senior	24.112.912,80	Junior	2.980.247,58
Data de emissão	20/10/09	Data de emissão	20/10/09
Índice de correção	IGPM Mensal	Índice de correção	IGPM Mensal
Taxa de juros do papel	10,1646%	Taxa de juros do papel	11,6589%
Quantidade	80	Quantidade	9
PU inicial	301.411,41	PU inicial	331.138,62

B) Resumo dos Valores no Aniversário

Saldo Anterior abr/15	Atualização	Saldo Corrigido
112.380,84	1.310,01	113.690,85

Saldo Anterior abr/15	Atualização	Saldo Corrigido
145.686,26	1.698,24	147.384,51

Amortização	Juros	Saldo Final mai/15
2.822,26	920,87	110.868,58

Amortização	Juros	Saldo Final mai/15
3.658,67	1.360,68	143.725,84

Pagamento Realizado mai/15
3.743,13

Pagamento Realizado mai/15
5.019,35

C) Ativo x Passivo no Fechamento

a - Saldo atual dos CRI Seniors	(8.909.784,97)
b - Saldo atual dos CRI Junior	(1.299.784,78)
c - Saldo devedor total da carteira, encargos e valores a processar	10.361.506,45
d - Fundo de Reserva (c/c + aplicação)	735.204,78
e - BNDU	-
f - Excedente / (Falta)	887.141,48

D) Posição de Recebimentos do mês

a - Cobrança do mês	205.653,24
b - Valores recebidos da cobrança do mês	145.712,79
c - Atrasos de meses anteriores recebidos	39.918,68
d - Antecipações	220.752,75
e - Valor total Recebido	406.384,22
f - Créditos a Identificar	-
g - Total	406.384,22

E) Análise da Movimentação Financeira do mês (Extrato Conta Corrente da Série)

a - Saldo Inicial	249.320,65
b - Entradas / Recebimentos	413.760,18
c - Pagamentos CRIs	(344.624,43)
d - Despesas	(15.508,17)
e - Transferências / Devoluções	-
f - (Aplicações) / Resgates	(195.570,36)
g - Saldo Final	107.377,87

F) Posição de Cobrança

	R\$	%	Nr. Contratos
a - Sdo. dev. total da carteira	10.361.506,45		112
b - Sdo. dev. em dia	7.890.259,27	76,1%	90
c - Sdo. dev. dos clientes com parcelas em atraso de até 30 dias	1.189.626,70	11,5%	11
d - Sdo. dev. dos clientes com parcelas em atraso de 31 até 90 dias	757.470,16	7,3%	7
e - Sdo. dev. clientes com parc. em atraso em cobrança jurídica (91 a 180 dias)	157.718,55	1,5%	2
f - Sdo. dev. clientes com parc. em atraso em proc. de execução (acima 180 dias)	245.152,20	2,4%	2
g - Sdo. dev. dos clientes com Parcelas Saltados / em Acordo	121.363,29	1,2%	1
h - Valores a processar	(83,72)	0,0%	

G) Reforço de Crédito

a - Aceleração de Pagamento			N/A
b - % de Reforço de Crédito			N/A
c - Atraso 180 dias	0,6307%	> 7%	
d - Atraso 360 dias	0,4532%	> 7%	
e - Pulverização			N/A

H) Disclaimer

As informações contidas neste relatório são de caráter exclusivamente informativo, não constituem uma oferta ou recomendação de investimento, não devendo ser utilizadas para a tomada de decisões. Ressalvamos que investimentos incluem fatores de liquidez, crédito, mercado, regulamentação específica, entre outros, sendo de exclusiva responsabilidade do investidor a decisão de realizar um investimento. Ao investidor é recomendada a leitura cuidadosa do prospecto. É proibida a utilização, cópia ou divulgação não autorizada das informações.

A) Dados Iniciais da Série

Senior	24.112.912,80	Junior	2.980.247,58
Data de emissão	20/10/09	Data de emissão	20/10/09
Índice de correção	IGPM Mensal	Índice de correção	IGPM Mensal
Taxa de juros do papel	10,1646%	Taxa de juros do papel	11,6589%
Quantidade	80	Quantidade	9
PU inicial	301.411,41	PU inicial	331.138,62

B) Resumo dos Valores no Aniversário

Saldo Anterior mai/15	Atualização	Saldo Corrigido
110.868,58	450,46	111.319,04

Saldo Anterior mai/15	Atualização	Saldo Corrigido
143.725,84	583,96	144.309,80

Amortização	Juros	Saldo Final jun/15
3.561,54	901,66	107.757,50

Amortização	Juros	Saldo Final jun/15
4.617,05	1.332,30	139.692,75

Pagamento Realizado jun/15
4.463,20

Pagamento Realizado jun/15
5.949,35

C) Ativo x Passivo no Fechamento

a - Saldo atual dos CRI Seniors	(8.664.376,35)
b - Saldo atual dos CRI Junior	(1.263.932,15)
c - Saldo devedor total da carteira, encargos e valores a processar	10.186.221,67
d - Fundo de Reserva (c/c + aplicação)	677.870,88
e - BNDU	-
f - Excedente / (Falta)	935.784,05

D) Posição de Recebimentos do mês

a - Cobrança do mês	187.462,10
b - Valores recebidos da cobrança do mês	148.773,76
c - Atrasos de meses anteriores recebidos	46.203,36
d - Antecipações	171.260,10
e - Valor total Recebido	366.237,22
f - Créditos a Identificar	57,89
g - Total	366.295,11

E) Análise da Movimentação Financeira do mês (Extrato Conta Corrente da Série)

a - Saldo Inicial	107.377,87
b - Entradas / Recebimentos	364.165,18
c - Pagamentos CRIs	(410.599,94)
d - Despesas	(16.472,27)
e - Transferências / Devoluções	-
f - (Aplicações) / Resgates	(27.326,14)
g - Saldo Final	17.144,70

F) Posição de Cobrança

	R\$	%	Nr. Contratos
a - Sdo. dev. total da carteira	10.186.221,67		108
b - Sdo. dev. em dia	7.618.389,15	74,8%	81
c - Sdo. dev. dos clientes com parcelas em atraso de até 30 dias	1.509.125,56	14,8%	16
d - Sdo. dev. dos clientes com parcelas em atraso de 31 até 90 dias	539.487,68	5,3%	5
e - Sdo. dev. clientes com parc. em atraso em cobrança jurídica (91 a 180 dias)	353.363,80	3,5%	3
f - Sdo. dev. clientes com parc. em atraso em proc. de execução (acima 180 dias)	249.154,79	2,4%	3
g - Sdo. dev. dos clientes com Parcelas Saltados	-	0,0%	1
h - Valores a processar	(83.299,31)	-0,8%	

G) Reforço de Crédito

a - Aceleração de Pagamento			N/A
b - % de Reforço de Crédito			N/A
c - Atraso 180 dias	0,6367%	> 7%	
d - Atraso 360 dias	0,4569%	> 7%	
e - Pulverização			N/A

H) Disclaimer

As informações contidas neste relatório são de caráter exclusivamente informativo, não constituem uma oferta ou recomendação de investimento, não devendo ser utilizadas para a tomada de decisões. Ressalvamos que investimentos incluem fatores de liquidez, crédito, mercado, regulamentação específica, entre outros, sendo de exclusiva responsabilidade do investidor a decisão de realizar um investimento. Ao investidor é recomendada a leitura cuidadosa do prospecto. É proibida a utilização, cópia ou divulgação não autorizada das informações.

31-jul-15

A) Dados Iniciais da Série

Senior		Junior	
Senior	24.112.912,80	Junior	2.980.247,58
Data de emissão	20/10/09	Data de emissão	20/10/09
Índice de correção	IGPM Mensal	Índice de correção	IGPM Mensal
Taxa de juros do papel	10,1646%	Taxa de juros do papel	11,6589%
Quantidade	80	Quantidade	9
PU inicial	301.411,41	PU inicial	331.138,62

B) Resumo dos Valores no Aniversário

Saldo Anterior jun/15	Atualização	Saldo Corrigido
107.757,50	723,64	108.481,14

Saldo Anterior jun/15	Atualização	Saldo Corrigido
139.692,75	938,10	140.630,85

Amortização	Juros	Saldo Final jul/15
1.974,57	878,67	106.506,57

Amortização	Juros	Saldo Final jul/15
2.559,76	1.298,33	138.071,09

Pagamento Realizado jul/15
2.853,24

Pagamento Realizado jul/15
3.858,09

C) Ativo x Passivo no Fechamento

a - Saldo atual dos CRI Seniors	(8.567.952,52)
b - Saldo atual dos CRI Junior	(1.249.910,14)
c - Saldo devedor total da carteira, encargos e valores a processar	10.098.191,41
d - Fundo de Reserva (c/c + aplicação)	657.493,79
e - BNDU	-
f - Excedente / (Falta)	937.822,54

D) Posição de Recebimentos do mês

a - Cobrança do mês	184.034,18
b - Valores recebidos da cobrança do mês	145.463,43
c - Atrasos de meses anteriores recebidos	47.758,95
d - Antecipações	48.252,40
e - Valor total Recebido	241.474,78
f - Créditos a Identificar	115,78
g - Total	241.590,56

E) Análise da Movimentação Financeira do mês (Extrato Conta Corrente da Série)

a - Saldo Inicial	17.144,70
b - Entradas / Recebimentos	244.113,82
c - Pagamentos CRIs	(262.982,28)
d - Despesas	(7.825,99)
e - Transferências / Devoluções	-
f - (Aplicações) / Resgates	45.000,00
g - Saldo Final	35.450,25

F) Posição de Cobrança

	R\$	%	Nr. Contratos
a - Sdo. dev. total da carteira	10.098.191,41		106
b - Sdo. dev. em dia	7.580.219,16	75,1%	79
c - Sdo. dev. dos clientes com parcelas em atraso de até 30 dias	1.336.288,57	13,2%	14
d - Sdo. dev. dos clientes com parcelas em atraso de 31 até 90 dias	382.060,90	3,8%	5
e - Sdo. dev. clientes com parc. em atraso em cobrança jurídica (91 a 180 dias)	547.707,81	5,4%	5
f - Sdo. dev. clientes com parc. em atraso em proc. de execução (acima 180 dias)	252.298,69	2,5%	3
g - Sdo. dev. dos clientes com Parcelas Saltados	-	0,0%	0
h - Valores a processar	(383,72)	0,0%	

G) Reforço de Crédito

a - Aceleração de Pagamento			N/A
b - % de Reforço de Crédito			N/A
c - Atraso 180 dias	0,6404%	> 7%	
d - Atraso 360 dias	0,4592%	> 7%	
e - Pulverização			N/A

H) Disclaimer

As informações contidas neste relatório são de caráter exclusivamente informativo, não constituem uma oferta ou recomendação de investimento, não devendo ser utilizadas para a tomada de decisões. Ressalvamos que investimentos incluem fatores de liquidez, crédito, mercado, regulamentação específica, entre outros, sendo de exclusiva responsabilidade do investidor a decisão de realizar um investimento. Ao investidor é recomendada a leitura cuidadosa do prospecto. É proibida a utilização, cópia ou divulgação não autorizada das informações.

A) Dados Iniciais da Série

Senior	24.112.912,80	Junior	2.980.247,58
Data de emissão	20/10/09	Data de emissão	20/10/09
Índice de correção	IGPM Mensal	Índice de correção	IGPM Mensal
Taxa de juros do papel	10,1646%	Taxa de juros do papel	11,6589%
Quantidade	80	Quantidade	9
PU inicial	301.411,41	PU inicial	331.138,62

B) Resumo dos Valores no Aniversário

Saldo Anterior jul/15	Atualização	Saldo Corrigido
106.506,57	736,07	107.242,64

Saldo Anterior jul/15	Atualização	Saldo Corrigido
138.071,09	954,22	139.025,30

Amortização	Juros	Saldo Final ago/15
2.542,83	868,64	104.699,81

Amortização	Juros	Saldo Final ago/15
3.296,43	1.283,51	135.728,87

Pagamento Realizado ago/15
3.411,47

Pagamento Realizado ago/15
4.579,94

C) Ativo x Passivo no Fechamento

a - Saldo atual dos CRI Seniors	(8.410.227,79)
b - Saldo atual dos CRI Junior	(1.226.894,31)
c - Saldo devedor total da carteira, encargos e valores a processar	10.097.830,54
d - Fundo de Reserva + c/c + aplicação	509.291,95
e - BNDU	-
f - Excedente / (Falta)	970.000,39

D) Posição de Recebimentos do mês

a - Cobrança do mês	179.147,56
b - Valores recebidos da cobrança do mês	152.421,11
c - Atrasos de meses anteriores recebidos	39.774,73
d - Antecipações	1.234,12
e - Valor total Recebido	193.429,96
f - Créditos a Identificar	485,06
g - Total	193.915,02

E) Análise da Movimentação Financeira do mês (Extrato Conta Corrente da Série)

a - Saldo Inicial	35.450,25
b - Entradas / Recebimentos	175.836,22
c - Pagamentos CRIs	(314.136,93)
d - Despesas	(14.077,70)
e - Transferências / Devoluções	-
f - (Aplicações) / Resgates	154.163,49
g - Saldo Final	37.235,33

F) Posição de Cobrança

	R\$	%	Nr. Contratos
a - Sdo. dev. total da carteira	10.097.830,54		106
b - Sdo. dev. em dia	8.146.195,73	80,7%	86
c - Sdo. dev. dos clientes com parcelas em atraso de até 30 dias	448.493,78	4,4%	7
d - Sdo. dev. dos clientes com parcelas em atraso de 31 até 90 dias	747.659,97	7,4%	6
e - Sdo. dev. clientes com parc. em atraso em cobrança jurídica (91 a 180 dias)	553.608,66	5,5%	5
f - Sdo. dev. clientes com parc. em atraso em proc. de execução (acima 180 dias)	185.868,98	1,8%	2
g - Sdo. dev. dos clientes com Parcelas Saltados	-	0,0%	2
h - Valores a processar	16.003,42	0,2%	

G) Reforço de Crédito

a - Aceleração de Pagamento			N/A
b - % de Reforço de Crédito			N/A
c - Atraso 180 dias	0,4705%	> 7%	
d - Atraso 360 dias	0,4705%	> 7%	
e - Pulverização			N/A

H) Disclaimer

As informações contidas neste relatório são de caráter exclusivamente informativo, não constituem uma oferta ou recomendação de investimento, não devendo ser utilizadas para a tomada de decisões. Ressalvamos que investimentos incluem fatores de liquidez, crédito, mercado, regulamentação específica, entre outros, sendo de exclusiva responsabilidade do investidor a decisão de realizar um investimento. Ao investidor é recomendada a leitura cuidadosa do prospecto. É proibida a utilização, cópia ou divulgação não autorizada das informações.

Série 130 E 131 Relatório de Performance - CRI Brazilian Securities 30/09/2015		
Dados de emissão da Série		
Tipo Série	Sênior	Júnior
Código Cetip	09J0016949	09J0016950
Código Isin	BRBSCSRI392	BRBSCSRI3A3
Data da Emissão	20/10/2009	20/10/2009
Data de Vencimento	20/08/2039	20/08/2039
Indexador	IGPM	IGPM
Agente Fiduciário	Oliveira Trust	Oliveira Trust
Agência de Rating	FITCH	-
Rating na Emissão	A	-
Quantidade	80	9
P.U.	R\$ 301.411	R\$ 331.139
Valor da Emissão	R\$ 24.112.913	R\$ 2.980.248
Juros	10,1646%	11,6589%
% Subordinação	89%	11%
Cedente	Múltiplo	
Tipo de Segmento	Híbrido	
Tipo de Contrato	Financiamento Imobiliário	
Tipo de oferta	Instrução CVM 400	
Mercado de Distribuição	Cetip	
Escriturador	Banco Bradesco S.A.	
Garantias	Alienação Fiduciária	
Dados em 30/9/2015		
Duration (CRI)	0,00	0,00
Rating Atual	A	-
LTV (médio ponderado)		40,8%
Regime (Pró-rata, sequencial ou sequencial definitivo)	Pró-Rata	Pró-Rata
% Subordinação atual	87%	13%
Movimentações/Eventos no mês		
Saldo Anterior	R\$ 104.700	R\$ 135.729
Atualização monetária	R\$ 289	R\$ 374
Saldo Corrigido	R\$ 104.988	R\$ 136.103
Amortização Unitario	R\$ 1.021	R\$ 1.324
Saldo Final	R\$ 103.967	R\$ 134.779
Juros Unitário	R\$ 850	R\$ 1.257
Ativo x Passivo		
Saldo atual dos CRI Seniors		-R\$ 8.367.338,05
Saldo atual dos CRI Junior		-R\$ 1.220.590,88
Saldo devedor total da carteira		R\$ 10.072.102,02
Conta Corrente + Fundo de Reserva + Aplicações		R\$ 506.720,55
BNDU		R\$ 0,00
Excedente / (Falta)		R\$ 990.893,64
Posição de Recebimento		
Cobrança do mês		R\$ 227.825,66
A - Valores recebidos		R\$ 133.529,46
B - Atrasos (meses anteriores)		R\$ 30.726,47
C - Antecipações		R\$ 0,00
Valor total Recebido (A + B + C)		R\$ 164.255,93
Créditos a Identificar		R\$ 520,06
Total		R\$ 164.775,99
Movimentações em Conta da Série		
Saldo Inicial		R\$ 37.235,33
Entradas / Recebimentos		R\$ 180.193,66
Pagamentos CRIs		-R\$ 172.932,39
Despesas		-R\$ 14.197,73
Transferências / Devoluções		R\$ 0,00
(Aplicações) / Resgates		-R\$ 23.033,76
Saldo Final		R\$ 7.265,11
Posição de Cobrança		
a - Sdo. dev. total da carteira	10.072.102,02	106
b - Sdo. dev. em dia	7.001.040,52	80
c - Sdo. dev. com atraso de até 30 dias.	1.661.993,46	13
d - Sdo. dev. com atraso entre 31 e 90 dias.	749.089,80	6
e - Sdo. dev. com atraso entre 91 e 180 dias.	442.878,63	4
f - Sdo. dev. com atraso superior de 180 dias.	217.099,61	3
g - Sdo. dev. dos clientes com Parcelas Saltados	-	2
h - Valores a processar	-	-
Regras do Regime de Pagamento		
Aceleração de Pagamento		
% de Reforço de Crédito		
Atraso 180 dias	0,54%	> 7%
Atraso 360 dias	0,47%	> 7%
Pulverização		
Disclaimer		
As informações contidas neste relatório são de caráter exclusivamente informativo, não constituem uma oferta ou recomendação de investimento, não devendo ser utilizadas para a tomada de decisões. Ressalvamos que investimentos incluem fatores de liquidez, crédito, mercado, regulamentação específica, entre outros, sendo de exclusiva responsabilidade do investidor a decisão de realizar um investimento. Ao investidor é recomendada a leitura cuidadosa do prospecto. É proibida a utilização, cópia ou divulgação não autorizada das informações.		

Série 130 E 131
Relatório de Performance - CRI Brazilian Securities
31/10/2015

Dados de emissão da Série		
Tipo Série	Sênior	Júnior
Código Cetip	09J0016949	09J0016950
Código Isin	BRBSCSRI392	BRBSCSRI3A3
Data da Emissão	20/10/2009	20/10/2009
Data de Vencimento	20/08/2039	20/08/2039
Vencimento (meses)	363	363
Indexador	IGPM	IGPM
Periodicidade Indexador	mensal	mensal
Agente Fiduciário	Oliveira Trust	Oliveira Trust
Agência de Rating	FITCH	-
Rating na Emissão	A	-
Quantidade	80	9
P.U.	R\$ 301.411	R\$ 331.139
Valor da Emissão	R\$ 24.112.913	R\$ 2.980.248
Juros	10,1646%	11,6589%
Periodicidade Amortização	mensal	mensal
Data da Primeira Amortização	20/01/2010	20/01/2010
Forma de amortização	Fixo	Fixo
% Subordinação	89%	11%
Cedente	Múltiplo	
Tipo de Segmento	Híbrido	
Tipo de Contrato	Financiamento Imobiliário	
Tipo de oferta	Instrução CVM 400	
Mercado de Distribuição	Cetip	
Escriturador	Banco Bradesco S.A.	
Coordenador da Oferta	0	
Regime Fiduciário	Sim	
Garantias	Alienação Fiduciária	
Dados em 31/10/2015		
Duration (CRI)	6,68	6,66
Rating Atual	A	-
LTV (médio ponderado)		40,8%
Regime (Prórata, sequencial ou sequencial definitivo)	Pró-Rata	Pró-Rata
% Subordinação atual	87%	13%
Movimentações/Eventos no mês		
Saldo Anterior	R\$ 103.967,32	R\$ 134.779,30
Atualização monetária	R\$ 983,73	R\$ 1.275,27
Saldo Corrigido	R\$ 104.951,05	R\$ 136.054,57
Amortização Unitário	R\$ 1.037,34	R\$ 1.344,76
Saldo Final	R\$ 103.913,71	R\$ 134.709,81
Juros Unitário	R\$ 850,08	R\$ 1.256,08
Ativo x Passivo		
Saldo atual dos CRI Seniors		-R\$ 8.394.857,30
Saldo atual dos CRI Junior		-R\$ 1.224.651,39
Saldo devedor total da carteira		R\$ 9.955.528,28
Conta Corrente + Fundo de Reserva + Aplicações		R\$ 599.952,74
BNDU		R\$ 0,00
Excedente / (Falta)		R\$ 935.972,33
Posição de Recebimento		
Cobrança do mês		R\$ 111.018,37
A - Valores recebidos		R\$ 146.327,28
B - Atrasos (meses anteriores)		R\$ 44.570,50
C - Antecipações		R\$ 90.414,35
Valor total Recebido (A + B + C)		R\$ 281.312,13
Créditos a Identificar		R\$ 0,00
Total		R\$ 281.312,13
Movimentações em Conta da Série		
Saldo Inicial		R\$ 7.265,11
Entradas / Recebimentos		R\$ 280.267,58
Pagamentos CRIs		-R\$ 174.400,59
Despesas		-R\$ 17.399,83
Transferências / Devoluções		R\$ 0,00
(Aplicações) / Resgates		-R\$ 77.000,00
Saldo Final		R\$ 18.732,27
Posição de Cobrança		
		Nº Contratos
a - Sdo. dev. total da carteira	9.955.528,28	105
b - Sdo. dev. em dia	7.129.313,47	78
c - Sdo. dev. com atraso de até 30 dias.	1.207.814,83	13
d - Sdo. dev. com atraso entre 31 e 90 dias.	562.870,66	6
e - Sdo. dev. com atraso entre 91 e 180 dias.	575.949,80	4
f - Sdo. dev. com atraso superior de 180 dias.	479.579,52	4
g - Sdo. dev. dos clientes com Parcelas Saltadas	-	2
h - Valores a processar	-	-
Regras do Regime de Pagamento		
Aceleração de Pagamento		
% de Reforço de Crédito		
Atraso 180 dias	1,18%	> 7%
Atraso 360 dias	0,47%	> 7%
Pulverização		
Disclaimer		
As informações contidas neste relatório são de caráter exclusivamente informativo, não constituem uma oferta ou recomendação de investimento, não devendo ser utilizadas para a tomada de decisões. Ressalvamos que investimentos incluem fatores de liquidez, crédito, mercado, regulamentação específica, entre outros, sendo de exclusiva responsabilidade do investidor a decisão de realizar um investimento. Ao investidor é recomendada a leitura cuidadosa do prospecto. É proibida a utilização, cópia ou divulgação não autorizada das informações.		

Evolução do Saldo Devedor

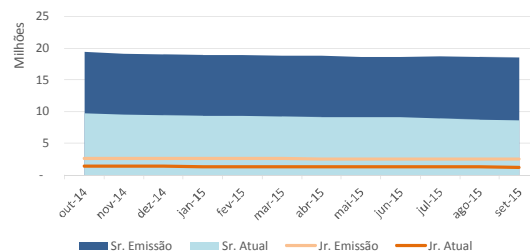

Saldo Devedor vs. Inadimplência

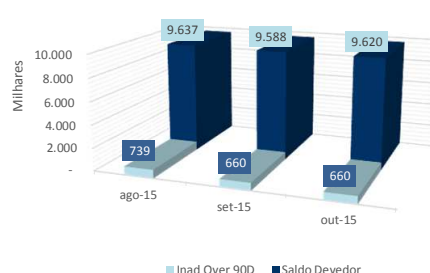

Série 130 E 131
Relatório de Performance - CRI Brazilian Securities
30/11/2015

Dados de emissão da Série		
Tipo Série	Sênior	Júnior
Código Cetip	09J0016949	09J0016950
Código Isin	BRBSCCRI392	BRBSCCRI3A3
Data da Emissão	20/10/2009	20/10/2009
Data de Vencimento	20/08/2039	20/08/2039
Vencimento (meses)	363	363
Indexador	IGPM	IGPM
Periodicidade Indexador	mensal	mensal
Agente Fiduciário	Oliveira Trust	Oliveira Trust
Agência de Rating	FITCH	-
Rating na Emissão	A	-
Quantidade	80	9
P.U.	R\$ 301.411	R\$ 331.139
Valor da Emissão	R\$ 24.112.913	R\$ 2.980.248
Juros	10,1646%	11,6589%
Periodicidade Amortização	mensal	mensal
Data da Primeira Amortização	20/01/2010	20/01/2010
Forma de amortização	Fixo	Fixo
% Subordinação	89%	11%
Cedente	Múltiplo	
Tipo de Segmento	Híbrido	
Tipo de Contrato	Financiamento Imobiliário	
Tipo de oferta	Instrução CVM 400	
Mercado de Distribuição	Cetip	
Escriturador	Banco Bradesco S.A.	
Coordenador da Oferta	0	
Regime Fiduciário	Sim	
Garantias	Alienação Fiduciária	
Dados em 30/11/2015		
Duration (CRI)	6,68	6,65
Rating Atual	A	-
LTV (médio ponderado)		40,6%
Regime (Pró-rata, sequencial ou sequencial definitivo)	Pró-Rata	Pró-Rata
% Subordinação atual	87%	13%
Movimentações/Eventos no mês		
Saldo Anterior	R\$ 103.913,71	R\$ 134.709,81
Atualização monetária	R\$ 1.965,17	R\$ 2.547,57
Saldo Corrigido	R\$ 105.878,88	R\$ 137.257,37
Amortização Unitário	R\$ 2.094,92	R\$ 2.715,77
Saldo Final	R\$ 103.783,96	R\$ 134.541,60
Juros Unitário	R\$ 857,59	R\$ 1.267,19
Ativo x Passivo		
Saldo atual dos CRI Seniors	-R\$ 8.368.636,21	
Saldo atual dos CRI Júnior	-R\$ 1.220.774,27	
Saldo devedor total da carteira	R\$ 9.877.432,21	
Conta Corrente + Fundo de Reserva + Aplicações	R\$ 588.083,60	
BNDU	R\$ 0,00	
Excedente / (Falta)	R\$ 876.105,33	
Posição de Recebimento		
Cobrança do mês	R\$ 190.972,56	
A - Valores recebidos	R\$ 262.885,59	
B - Atrasos (meses anteriores)	R\$ 51.485,66	
C - Antecipações	R\$ 2.078,00	
Valor total Recebido (A + B + C)	R\$ 316.449,25	
Créditos a Identificar	R\$ 189,87	
Total	R\$ 316.639,12	
Movimentações em Conta da Série		
Saldo Inicial	R\$ 18.732,27	
Entradas / Recebimentos	R\$ 301.494,01	
Pagamentos CRIs	-R\$ 272.047,56	
Despesas	-R\$ 45.710,26	
Transferências / Devoluções	R\$ 0,00	
(Aplicações) / Resgates	R\$ 55.735,87	
Saldo Final	R\$ 58.204,33	
Posição de Cobrança		
		Nº Contratos
a - Sdo. dev. total da carteira	9.877.432,21	104
b - Sdo. dev. em dia	7.108.284,18	82
c - Sdo. dev. com atraso de até 30 dias.	1.369.911,64	8
d - Sdo. dev. com atraso entre 31 e 90 dias.	632.850,69	7
e - Sdo. dev. com atraso entre 91 e 180 dias.	572.308,02	5
f - Sdo. dev. com atraso superior de 180 dias.	194.077,68	2
g - Sdo. dev. dos clientes com Parcelas Saltadas	-	1
h - Valores a processar	-	
Regras do Regime de Pagamento		
Aceleração de Pagamento		
% de Reforço de Crédito		
Atraso 180 dias	0,47%	> 7%
Atraso 360 dias	0,47%	> 7%
Pulverização		
Disclaimer		
As informações contidas neste relatório são de caráter exclusivamente informativo, não constituem uma oferta ou recomendação de investimento, não devendo ser utilizadas para a tomada de decisões. Ressalvamos que investimentos incluem fatores de liquidez, crédito, mercado, regulamentação específica, entre outros, sendo de exclusiva responsabilidade do investidor a decisão de realizar um investimento. Ao investidor é recomendada a leitura cuidadosa do prospecto. É proibida a utilização, cópia ou divulgação não autorizada das informações.		

Evolução do Saldo Devedor

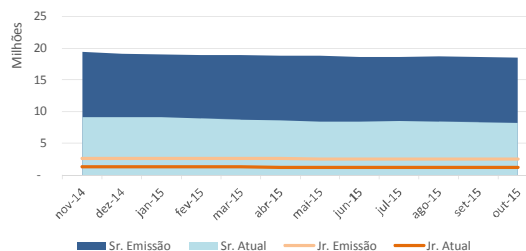

Saldo Devedor vs. Inadimplência

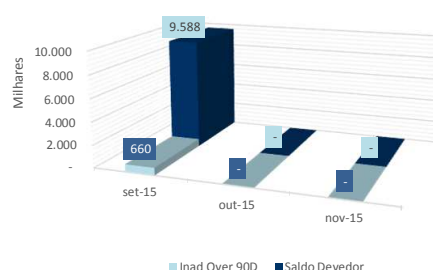

Série 130 E 131
Relatório de Performance - CRI Brazilian Securities
31/12/2015

Dados de emissão da Série		
Tipo Série	Sênior	Júnior
Código Cetip	09J0016949	09J0016950
Código Isin	BRBSCCRI392	BRBSCCRI3A3
Data da Emissão	20/10/2009	20/10/2009
Data de Vencimento	20/08/2039	20/08/2039
Vencimento (meses)	363	363
Indexador	IGPM	IGPM
Periodicidade Indexador	mensal	mensal
Agente Fiduciário	Oliveira Trust	Oliveira Trust
Agência de Rating	FITCH	-
Rating na Emissão	A	-
Quantidade	80	9
P.U.	R\$ 301.411	R\$ 331.139
Valor da Emissão	R\$ 24.112.913	R\$ 2.980.248
Juros	10,1646%	11,6589%
Periodicidade Amortização	mensal	mensal
Data da Primeira Amortização	20/01/2010	20/01/2010
Forma de amortização	Fixo	Fixo
% Subordinação	89%	11%
Cedente	Múltiplo	
Tipo de Segmento	Híbrido	
Tipo de Contrato	Financiamento Imobiliário	
Tipo de oferta	Instrução CVM 400	
Mercado de Distribuição	Cetip	
Escriturador	Banco Bradesco S.A.	
Coordenador da Oferta	0	
Regime Fiduciário	Sim	
Garantias	Alienação Fiduciária	
Dados em 31/12/2015		
Duration (CRI)	6,67	6,64
Rating Atual	A	-
LTV (médio ponderado)		40,4%
Regime (Pró-rata, sequencial ou sequencial definitivo)	Pró-Rata	Pró-Rata
% Subordinação atual	87%	13%
Movimentações/Eventos no mês		
Saldo Anterior	R\$ 103.783,96	R\$ 134.541,60
Atualização monetária	R\$ 1.581,90	R\$ 2.050,72
Saldo Corrigido	R\$ 105.365,86	R\$ 136.592,32
Amortização Unitário	R\$ 2.349,24	R\$ 3.045,46
Saldo Final	R\$ 103.016,62	R\$ 133.546,86
Juros Unitário	R\$ 853,44	R\$ 1.261,05
Ativo x Passivo		
Saldo atual dos CRI Seniors	-R\$ 8.281.370,03	
Saldo atual dos CRI Júnior	-R\$ 1.208.081,18	
Saldo devedor total da carteira	R\$ 9.852.216,94	
Conta Corrente + Fundo de Reserva + Aplicações	R\$ 597.790,17	
BNDU	R\$ 0,00	
Excedente / (Falta)	R\$ 960.555,90	
Posição de Recebimento		
Cobrança do mês	R\$ 169.765,87	
A - Valores recebidos	R\$ 155.984,30	
B - Atrasos (meses anteriores)	R\$ 44.375,28	
C - Antecipações	R\$ 81.871,17	
Valor total Recebido (A + B + C)	R\$ 282.230,75	
Créditos a Identificar	R\$ 164,89	
Total	R\$ 282.395,64	
Movimentações em Conta da Série		
Saldo Inicial	R\$ 58.204,33	
Entradas / Recebimentos	R\$ 308.494,70	
Pagamentos CRIs	-R\$ 294.972,50	
Despesas	-R\$ 8.766,91	
Transferências / Devoluções	R\$ 0,00	
(Aplicações) / Resgates	-R\$ 9.930,80	
Saldo Final	R\$ 53.028,82	
Posição de Cobrança		
		Nº Contratos
a - Sdo. dev. total da carteira	9.852.216,94	102
b - Sdo. dev. em dia	7.880.571,25	81
c - Sdo. dev. com atraso de até 30 dias.	499.718,35	8
d - Sdo. dev. com atraso entre 31 e 90 dias.	715.409,45	7
e - Sdo. dev. com atraso entre 91 e 180 dias.	486.451,04	3
f - Sdo. dev. com atraso superior de 180 dias.	270.066,85	3
g - Sdo. dev. dos clientes com Parcelas Saltadas	-	1
h - Valores a processar	-	-
Regras do Regime de Pagamento		
Aceleração de Pagamento		
% de Reforço de Crédito		
Atraso 180 dias	0,65%	> 7%
Atraso 360 dias	0,48%	> 7%
Pulverização		
Disclaimer		
As informações contidas neste relatório são de caráter exclusivamente informativo, não constituem uma oferta ou recomendação de investimento, não devendo ser utilizadas para a tomada de decisões. Ressalvamos que investimentos incluem fatores de liquidez, crédito, mercado, regulamentação específica, entre outros, sendo de exclusiva responsabilidade do investidor a decisão de realizar um investimento. Ao investidor é recomendada a leitura cuidadosa do prospecto. É proibida a utilização, cópia ou divulgação não autorizada das informações.		

Evolução do Saldo Devedor

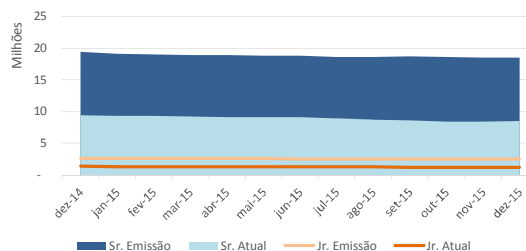

Saldo Devedor vs. Inadimplência

