

Certificado de Recebíveis Imobiliários

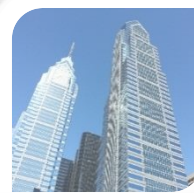

A Brazilian Securities foi fundada em 2000 com o objetivo de desenvolver o mercado brasileiro de securitização.



Já negociou mais de 35 mil créditos residenciais e comerciais em todo o Brasil.



Conta com linha de crédito do BID – Banco Interamericano de Desenvolvimento de até US\$ 125 milhões para a aquisição de créditos imobiliários e emissões de CRI



Maior Securitizadora em Patrimônio Líquido (R\$ 223 milhões)



Mais de R\$ 15 bilhões em emissões de CRI.
Lidera o ranking em número de séries de CRI emitidas, com mais de 380 Séries de CRI emitidos até outubro de 2016



Em 2015 emitiu suas primeiras operações de CRA, no valor de R\$ 700 milhões de reais



Primeira empresa no Brasil a receber a classificação RMS2+ de uma agência internacional de rating (Fitch Ratings).
Em outubro de 2016 teve sua classificação elevada para RMS1-.



Rating A+(br) pela Fitch Ratings



Uma empresa do Banco Pan e de seus controladores Caixa Econômica Federal e BTG Pactual

Dados de Emissão da Série	
Saldo da Emissão	R\$ 24.861.511
Saldo (Sênior)	R\$ 22.375.360
Juros (Sênior)	6,70%
Saldo (Júnior)	R\$ 2.486.151
% Subordinação	10%
<i>Excess Spread</i>	1% de previsão de perda no fluxo futuro de caixa
Carência	6 meses na cota Júnior
Quantidade de P.U. (Sênior)	370
P.U. (Sênior)	R\$ 60.474
Indexador	IGPM
Periodicidade Indexador	mensal
Periodicidade Amortização	mensal
Data da Primeira Amortização	25/11/2014
Forma de amortização	Fixo
LTV (Ponderado)	45,37%
Duration (anos)	5,15
Agência de Rating	Liberum
Rating na Emissão	AA
Tipo de oferta	Instrução CVM 400
Mercado de Distribuição	Cetip
Tipo Série Ofertada	Sênior
Codigo Cetip	14J0045610
Codigo Isin	BRBSCSCR19G7
Data da Emissão	Out/2014
Data de Vencimento	Maio/2043
Vencimento (meses)	348
Cedente	Múltiplo
Segmento	Residencial/Comercial
Tipo de Contrato	Financiamento Imobiliário
Quantidade de Contratos	194
Regime Fiduciário	Sim
Agente Fiduciário	Oliveira Trust
Garantias	Alienação Fiduciária de Imóveis Prontos
Escriturador	Itaú Corretora de Valores S.A.

Dados Atuais da Série (nov/16)	
Saldo Atual	R\$ 16.899.809
Saldo (Sênior)	R\$13.563.954
Saldo (Júnior)	R\$ 3.335.855
% Subordinação	19,74%
P.U. (Sênior)	R\$ 36.659
LTV (Ponderado)	46,83%
Rating	A

Ressalvamos que investimentos incluem fatores de liquidez, crédito, mercado, regulamentação específica, entre outros, sendo de exclusiva responsabilidade do investidor a decisão de realizar um investimento.

É proibida a utilização, cópia ou divulgação não autorizada das informações.

Ao investidor é recomendada a leitura cuidadosa do prospecto.

Para consultar os Prospectos: <http://www.bfre.com.br/braziliansecurities/pt/portfolio/cris-emitidos>

POR ESTADO

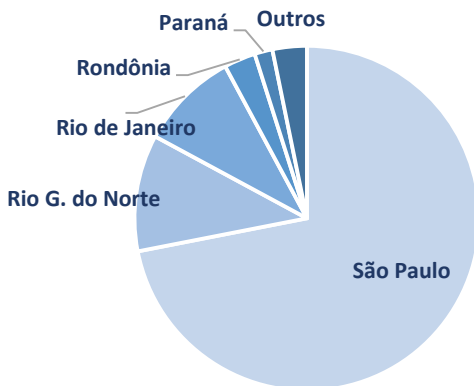

POR CIDADE

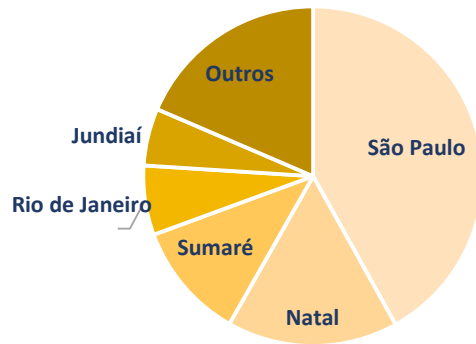

Estado	Volume	Contratos	LTV	Part.
São Paulo	R\$ 11.832.935,38	79	42,0%	71,9%
Rio G. do Norte	R\$ 1.801.196,67	14	45,3%	10,9%
Rio de Janeiro	R\$ 1.526.185,87	12	30,1%	9,3%
Rondônia	R\$ 485.473,92	2	93,2%	3,0%
Paraná	R\$ 276.854,34	2	60,4%	1,7%
Outros	R\$ 529.522,00	4	43,3%	0,0%
Total	R\$ 16.452.168,18	113	42,4%	100,0%

Cidade	Volume	Contratos	LTV	Part.
São Paulo	R\$ 6.897.373,54	34	28,9%	41,9%
Natal	R\$ 2.679.453,12	20	49,2%	16,3%
Sumaré	R\$ 1.840.821,39	22	70,0%	11,2%
Rio de Janeiro	R\$ 1.088.179,79	4	41,3%	6,6%
Jundiaí	R\$ 896.361,07	6	30,8%	5,4%
Outros	R\$ 3.049.979,27	27	34,1%	18,5%
Total	R\$ 16.452.168,18	113	42,4%	100,0%

DISTRIBUIÇÃO POR TIPO

RESIDENCIAL

87% de Concentração

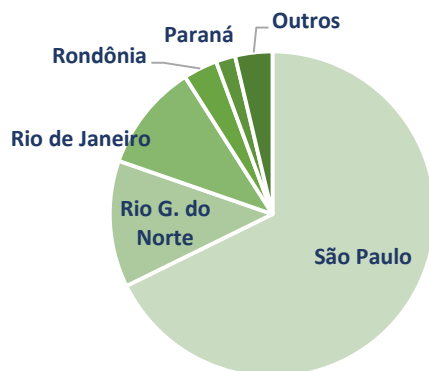

LOTE

13% de Concentração



Cidade	Volume	Contratos	LTV	Part.
São Paulo	R\$ 9.694.624,00	52	29,9%	67,7%
Rio G. do Norte	R\$ 1.801.196,67	14	45,3%	12,6%
Rio de Janeiro	R\$ 1.526.185,87	12	30,1%	10,7%
Rondônia	R\$ 485.473,92	2	93,2%	3,4%
Paraná	R\$ 276.854,34	2	60,4%	1,9%
Outros	R\$ 529.522,00	4	43,3%	3,7%
Total	R\$ 14.313.856,80	86	35,2%	100,0%

Cidade	Volume	Contratos	LTV	Part.
São Paulo	R\$ 2.138.311,38	27	65,4%	100,0%

LTV POR CONTRATO

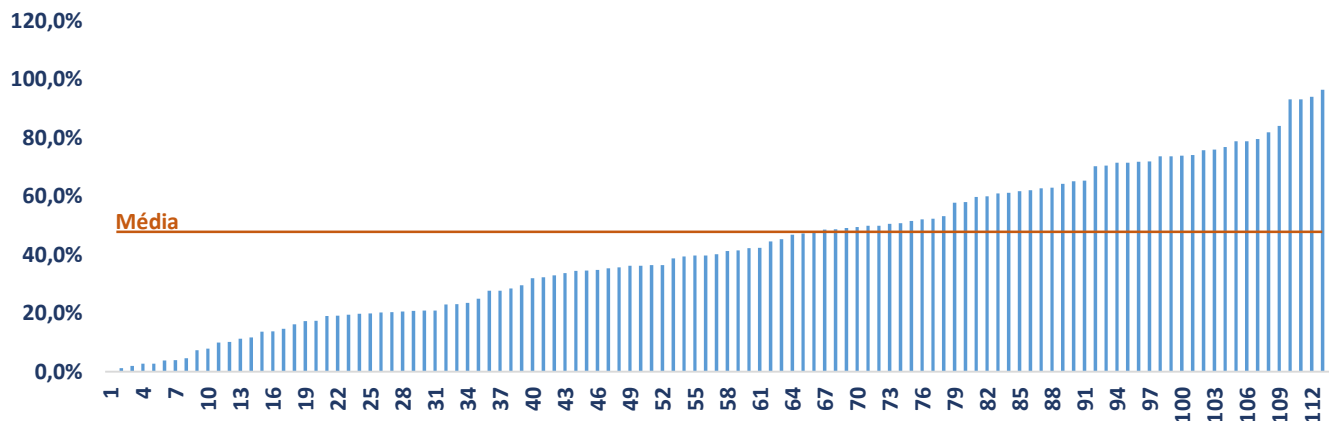

POR FAIXA DE LTV

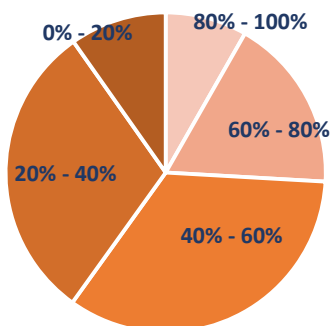

Faixa LTV	Volume	Contratos	LTV	Part.
80% - 100%	R\$ 1.357.503,84	6	90,5%	8,3%
60% - 80%	R\$ 2.904.354,81	25	70,3%	17,7%
40% - 60%	R\$ 5.594.523,43	26	49,3%	34,0%
20% - 40%	R\$ 4.988.255,39	32	30,1%	30,3%
0% - 20%	R\$ 1.607.530,71	24	10,4%	9,8%
Total	R\$ 16.452.168,18	113	42,4%	100,0%

PRAZO DE VENCIMENTO

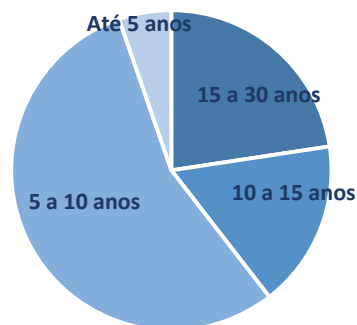

Prazo	Volume	Contratos	LTV	Part.
15 a 30 anos	R\$ 3.720.928,66	19	54,6%	22,6%
10 a 15 anos	R\$ 2.779.316,73	29	61,4%	16,9%
5 a 10 anos	R\$ 9.079.875,66	52	34,6%	55,2%
Até 5 anos	R\$ 872.047,13	13	13,7%	5,3%
Total	R\$ 16.452.168,18	113	42,4%	100,0%

HISTÓRICO DE ATRASOS

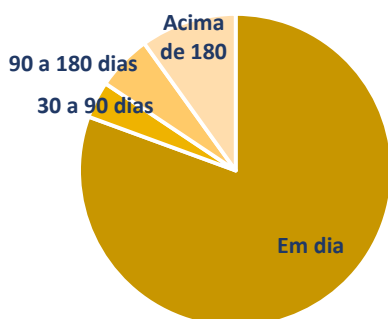

Atraso	Volume	Contratos	LTV	Part.	Inad.
Em dia	R\$ 13.257.477,90	93	39,8%	80,6%	R\$ 49.849
30 a 90 dias	R\$ 624.214,43	6	47,9%	3,8%	R\$ 36.272
90 a 180 dias	R\$ 938.177,05	5	52,0%	5,7%	R\$ 61.785
Acima de 180	R\$ 1.632.298,80	9	60,7%	9,9%	R\$ 449.943
Total	R\$ 16.452.168,18	113	42,4%	100,0%	R\$ 597.848*

% Inadimplência de 3,63%