

**A) Dados Iniciais da Série**

Senior	<b>19.528.657,20</b>	Junior	<b>2.169.850,76</b>
Data de emissão	20/05/11	Data de emissão	20/05/11
Índice de correção	IGPM Mensal	Índice de correção	IGPM Mensal
Taxa de juros do papel	8,0000%	Taxa de juros do papel	43,4137%
Quantidade	65	Quantidade	7
PU inicial	300.440,88	PU inicial	309.978,68

**B) Resumo dos Valores no Aniversário**

Saldo Anterior dez/14	Atualização	Saldo Corrigido	Saldo Anterior dez/14	Atualização	Saldo Corrigido
144.733,54	898,50	145.632,05	1.148.054,90	7.127,11	1.155.182,02
Amortização	Juros	Saldo Final jan/15	Amortização	Juros	Saldo Final jan/15
2.332,73	937,00	143.299,31	0,00	35.236,40	1.190.418,41
Pagamento Realizado jan/15			Pagamento Realizado jan/15		
3.269,74			0,00		

**C) Ativo x Passivo no Fechamento**

a - Saldo atual dos CRI Seniors	(9.359.843,55)
b - Saldo atual dos CRI Junior	(8.448.512,72)
c - Saldo devedor total da carteira, encargos e valores a processar	10.502.247,68
d - Fundo de Reserva (c/c + aplicação)	868.309,29
e - BNDU	1.325.546,50
f - Excedente / (Falta)	(5.112.252,80)

**D) Posição de Recebimentos do mês**

a - Cobrança do mês	221.087,02
b - Valores recebidos da cobrança do mês	99.636,12
c - Atrasos de meses anteriores recebidos	76.306,43
d - Antecipações	4.058,72
e - Valor total Recebido	180.001,27
f - Créditos a Identificar	57,89
g - Total	<b>180.059,16</b>

**E) Análise da Movimentação Financeira do mês (Extrato Conta Corrente da Série)**

a - Saldo Inicial	54.794,39
b - Entradas / Recebimentos	171.734,11
c - Pagamentos CRIs	(212.532,45)
d - Despesas	(12.363,23)
e - Transferências / Devoluções	(614,94)
f - (Aplicações) / Resgates	25.583,90
g - Saldo Final	<b>26.601,78</b>

**F) Posição de Cobrança**

	R\$	%	Nr. Contratos
<b>a - Sdo. dev. total da carteira</b>	<b>10.502.247,68</b>		<b>75</b>
b - Sdo. dev. em dia	5.421.571,36	51,6%	42
c - Sdo. dev. dos clientes com parcelas em atraso de até 30 dias	1.062.044,38	10,1%	13
d - Sdo. dev. dos clientes com parcelas em atraso de 31 até 90 dias	1.236.780,21	11,8%	5
e - Sdo. dev. clientes com parc. em atraso em cobrança jurídica (91 a 180 dias)	461.734,36	4,4%	4
f - Sdo. dev. clientes com parc. em atraso em proc. de execução (acima 180 dias)	1.967.742,45	18,7%	11
g - Sdo. dev. dos clientes com Parcelas Saltados / em Acordo	367.441,65	3,5%	2
h - Valores a processar	(15.066,73)	-0,1%	

**G) Reforço de Crédito**

a - Aceleração de Pagamento	47,9808%	< 10%	
b - % de Reforço de Crédito	87,2439%	> 90%	
c - Atraso 180 dias	7,4364%	> 7%	<b>Sequencial</b>
d - Atraso 360 dias	6,7004%	> 7%	
e - Pulverização	98,6282%	< 100%	<b>Sequencial</b>

**H) Disclaimer**

As informações contidas neste relatório são de caráter exclusivamente informativo, não constituem uma oferta ou recomendação de investimento, não devendo ser utilizadas para a tomada de decisões. Ressalvamos que investimentos incluem fatores de liquidez, crédito, mercado, regulamentação específica, entre outros, sendo de exclusiva responsabilidade do investidor a decisão de realizar um investimento. Ao investidor é recomendada a leitura cuidadosa do prospecto. É proibida a utilização, cópia ou divulgação não autorizada das informações.

**A) Dados Iniciais da Série**

Senior	<b>19.528.657,20</b>	Junior	<b>2.169.850,76</b>
Data de emissão	20/05/11	Data de emissão	20/05/11
Índice de correção	IGPM Mensal	Índice de correção	IGPM Mensal
Taxa de juros do papel	8,0000%	Taxa de juros do papel	43,4137%
Quantidade	65	Quantidade	7
PU inicial	300.440,88	PU inicial	309.978,68

**B) Resumo dos Valores no Aniversário**

Saldo Anterior jan/15	Atualização	Saldo Corrigido
143.299,31	1.095,90	144.395,21

Saldo Anterior jan/15	Atualização	Saldo Corrigido
1.190.418,41	9.103,87	1.199.522,28

Amortização	Juros	Saldo Final fev/15
1.817,54	929,04	142.577,67

Amortização	Juros	Saldo Final fev/15
0,00	36.588,90	1.236.111,18

Pagamento Realizado fev/15
2.746,58

Pagamento Realizado fev/15
0,00

**C) Ativo x Passivo no Fechamento**

a - Saldo atual dos CRI Seniors	(9.288.680,01)
b - Saldo atual dos CRI Junior	(8.729.266,37)
c - Saldo devedor total da carteira, encargos e valores a processar	10.418.280,46
d - Fundo de Reserva (c/c + aplicação)	839.035,76
e - BNDU	1.410.961,29
f - Excedente / (Falta)	<u>(5.349.668,87)</u>

**D) Posição de Recebimentos do mês**

a - Cobrança do mês	102.682,62
b - Valores recebidos da cobrança do mês	96.812,92
c - Atrasos de meses anteriores recebidos	74.647,96
d - Antecipações	4.091,99
e - Valor total Recebido	175.552,87
f - Créditos a Identificar	670,27
g - Total	<b>176.223,14</b>

**E) Análise da Movimentação Financeira do mês (Extrato Conta Corrente da Série)**

a - Saldo Inicial	26.601,78
b - Entradas / Recebimentos	173.144,35
c - Pagamentos CRIs	(178.527,26)
d - Despesas	(29.102,54)
e - Transferências / Devoluções	-
f - (Aplicações) / Resgates	13.543,07
g - Saldo Final	<b>5.659,40</b>

**F) Posição de Cobrança**

	R\$	%	Nr. Contratos
<b>a - Sdo. dev. total da carteira</b>	<b>10.418.280,46</b>		<b>73</b>
b - Sdo. dev. em dia	6.330.514,74	60,8%	45
c - Sdo. dev. dos clientes com parcelas em atraso de até 30 dias	728.354,31	7,0%	8
d - Sdo. dev. dos clientes com parcelas em atraso de 31 até 90 dias	832.544,15	8,0%	8
e - Sdo. dev. clientes com parc. em atraso em cobrança jurídica (91 a 180 dias)	505.413,56	4,9%	2
f - Sdo. dev. clientes com parc. em atraso em proc. de execução (acima 180 dias)	1.757.977,57	16,9%	10
g - Sdo. dev. dos clientes com Parcelas Saltados / em Acordo	263.824,94	2,5%	2
h - Valores a processar	(348,81)	0,0%	

**G) Reforço de Crédito**

a - Aceleração de Pagamento	47,7464%	< 10%
b - % de Reforço de Crédito	85,1368%	> 90%
c - Atraso 180 dias	6,6258%	> 7%
d - Atraso 360 dias	6,4178%	> 7%
e - Pulverização	101,3680%	< 100%

**H) Disclaimer**

As informações contidas neste relatório são de caráter exclusivamente informativo, não constituem uma oferta ou recomendação de investimento, não devendo ser utilizadas para a tomada de decisões. Ressalvamos que investimentos incluem fatores de liquidez, crédito, mercado, regulamentação específica, entre outros, sendo de exclusiva responsabilidade do investidor a decisão de realizar um investimento. Ao investidor é recomendada a leitura cuidadosa do prospecto. É proibida a utilização, cópia ou divulgação não autorizada das informações.

**A) Dados Iniciais da Série**

Senior	<b>19.528.657,20</b>	Junior	<b>2.169.850,76</b>
Data de emissão	20/05/11	Data de emissão	20/05/11
Índice de correção	IGPM Mensal	Índice de correção	IGPM Mensal
Taxa de juros do papel	8,0000%	Taxa de juros do papel	43,4137%
Quantidade	65	Quantidade	7
PU inicial	300.440,88	PU inicial	309.978,68

**B) Resumo dos Valores no Aniversário**

Saldo Anterior fev/15	Atualização	Saldo Corrigido
142.577,67	385,80	142.963,47

Saldo Anterior fev/15	Atualização	Saldo Corrigido
1.236.111,18	3.344,75	1.239.455,93

Amortização	Juros	Saldo Final mar/15
1.743,87	919,83	141.219,60

Amortização	Juros	Saldo Final mar/15
0,00	37.807,01	1.277.262,94

Pagamento Realizado mar/15
2.663,70

Pagamento Realizado mar/15
0,00

**C) Ativo x Passivo no Fechamento**

a - Saldo atual dos CRI Seniors	(9.230.999,81)
b - Saldo atual dos CRI Junior	(9.071.887,67)
c - Saldo devedor total da carteira, encargos e valores a processar	10.172.513,72
d - Fundo de Reserva (c/c + aplicação)	799.336,37
e - BNDU	1.677.503,16
f - Excedente / (Falta)	(5.653.534,23)

**D) Posição de Recebimentos do mês**

a - Cobrança do mês	133.766,35
b - Valores recebidos da cobrança do mês	87.763,18
c - Atrasos de meses anteriores recebidos	53.848,40
d - Antecipações	19.825,05
e - Valor total Recebido	161.436,63
f - Créditos a Identificar	115,78
g - Total	<b>161.552,41</b>

**E) Análise da Movimentação Financeira do mês (Extrato Conta Corrente da Série)**

a - Saldo Inicial	5.659,40
b - Entradas / Recebimentos	150.431,15
c - Pagamentos CRIs	(173.140,50)
d - Despesas	(23.861,22)
e - Transferências / Devoluções	-
f - (Aplicações) / Resgates	45.609,48
g - Saldo Final	<b>4.698,31</b>

**F) Posição de Cobrança**

	R\$	%	Nr. Contratos
<b>a - Sdo. dev. total da carteira</b>	<b>10.172.513,72</b>		<b>71</b>
b - Sdo. dev. em dia	4.481.228,10	44,1%	41
c - Sdo. dev. dos clientes com parcelas em atraso de até 30 dias	2.028.107,31	19,9%	9
d - Sdo. dev. dos clientes com parcelas em atraso de 31 até 90 dias	1.144.306,55	11,2%	9
e - Sdo. dev. clientes com parc. em atraso em cobrança jurídica (91 a 180 dias)	648.820,62	6,4%	4
f - Sdo. dev. clientes com parc. em atraso em proc. de execução (acima 180 dias)	1.448.675,88	14,2%	8
g - Sdo. dev. dos clientes com Parcelas Saltados / em Acordo	416.636,43	4,1%	3
h - Valores a processar	4.738,83	0,0%	

**G) Reforço de Crédito**

a - Aceleração de Pagamento	47,2120%	< 10%
b - % de Reforço de Crédito	82,4147%	> 90%
c - Atraso 180 dias	5,4070%	> 7%
d - Atraso 360 dias	5,4070%	> 7%
e - Pulverização	104,1547%	< 100%

**H) Disclaimer**

As informações contidas neste relatório são de caráter exclusivamente informativo, não constituem uma oferta ou recomendação de investimento, não devendo ser utilizadas para a tomada de decisões. Ressalvamos que investimentos incluem fatores de liquidez, crédito, mercado, regulamentação específica, entre outros, sendo de exclusiva responsabilidade do investidor a decisão de realizar um investimento. Ao investidor é recomendada a leitura cuidadosa do prospecto. É proibida a utilização, cópia ou divulgação não autorizada das informações.

**A) Dados Iniciais da Série**

Senior	<b>19.528.657,20</b>	Junior	<b>2.169.850,76</b>
Data de emissão	20/05/11	Data de emissão	20/05/11
Índice de correção	IGPM Mensal	Índice de correção	IGPM Mensal
Taxa de juros do papel	8,0000%	Taxa de juros do papel	43,4137%
Quantidade	65	Quantidade	7
PU inicial	300.440,88	PU inicial	309.978,68

**B) Resumo dos Valores no Aniversário**

Saldo Anterior mar/15	Atualização	Saldo Corrigido
141.219,60	1.385,14	142.604,74

Saldo Anterior mar/15	Atualização	Saldo Corrigido
1.277.262,94	12.527,96	1.289.790,90

Amortização	Juros	Saldo Final abr/15
4.997,87	917,52	137.606,88

Amortização	Juros	Saldo Final abr/15
0,00	39.342,37	1.329.133,26

Pagamento Realizado abr/15
5.915,39

Pagamento Realizado abr/15
0,00

**C) Ativo x Passivo no Fechamento**

a - Saldo atual dos CRI Seniors	(8.996.469,61)
b - Saldo atual dos CRI Junior	(9.434.697,91)
c - Saldo devedor total da carteira, encargos e valores a processar	10.146.291,34
d - Fundo de Reserva (c/c + aplicação)	506.752,45
e - BNDU	1.735.732,59
f - Excedente / (Falta)	<u>(6.042.391,14)</u>

**D) Posição de Recebimentos do mês**

a - Cobrança do mês	127.153,20
b - Valores recebidos da cobrança do mês	66.993,08
c - Atrasos de meses anteriores recebidos	32.680,32
d - Antecipações	50.023,49
e - Valor total Recebido	149.696,89
f - Créditos a Identificar	115,78
g - Total	<b>149.812,67</b>

**E) Análise da Movimentação Financeira do mês (Extrato Conta Corrente da Série)**

a - Saldo Inicial	4.698,31
b - Entradas / Recebimentos	113.152,41
c - Pagamentos CRIs	(384.500,35)
d - Despesas	(23.893,25)
e - Transferências / Devoluções	-
f - (Aplicações) / Resgates	338.155,07
g - Saldo Final	<b>47.612,19</b>

**F) Posição de Cobrança**

	R\$	%	Nr. Contratos
<b>a - Sdo. dev. total da carteira</b>	<b>10.146.291,34</b>		<b>68</b>
b - Sdo. dev. em dia	3.557.746,44	35,1%	35
c - Sdo. dev. dos clientes com parcelas em atraso de até 30 dias	1.142.139,35	11,3%	9
d - Sdo. dev. dos clientes com parcelas em atraso de 31 até 90 dias	2.771.464,31	27,3%	11
e - Sdo. dev. clientes com parc. em atraso em cobrança jurídica (91 a 180 dias)	709.994,26	7,0%	5
f - Sdo. dev. clientes com parc. em atraso em proc. de execução (acima 180 dias)	1.499.201,95	14,8%	8
g - Sdo. dev. dos clientes com Parcelas Saltados / em Acordo	426.725,88	4,2%	2
h - Valores a processar	39.019,15	0,4%	

**G) Reforço de Crédito**

a - Aceleração de Pagamento	45,7067%	< 10%
b - % de Reforço de Crédito	82,6154%	> 90%
c - Atraso 180 dias	5,5311%	> 7%
d - Atraso 360 dias	5,1762%	> 7%
e - Pulverização	103,2767%	< 100%

**H) Disclaimer**

As informações contidas neste relatório são de caráter exclusivamente informativo, não constituem uma oferta ou recomendação de investimento, não devendo ser utilizadas para a tomada de decisões. Ressalvamos que investimentos incluem fatores de liquidez, crédito, mercado, regulamentação específica, entre outros, sendo de exclusiva responsabilidade do investidor a decisão de realizar um investimento. Ao investidor é recomendada a leitura cuidadosa do prospecto. É proibida a utilização, cópia ou divulgação não autorizada das informações.

**A) Dados Iniciais da Série**

Senior	<b>19.528.657,20</b>	Junior	<b>2.169.850,76</b>
Data de emissão	20/05/11	Data de emissão	20/05/11
Índice de correção	IGPM Mensal	Índice de correção	IGPM Mensal
Taxa de juros do papel	8,0000%	Taxa de juros do papel	43,4137%
Quantidade	65	Quantidade	7
PU inicial	300.440,88	PU inicial	309.978,68

**B) Resumo dos Valores no Aniversário**

Saldo Anterior abr/15	Atualização	Saldo Corrigido
137.606,87	1.604,06	139.210,94

Saldo Anterior abr/15	Atualização	Saldo Corrigido
1.329.133,26	15.493,52	1.344.626,78

Amortização	Juros	Saldo Final mai/15
1.489,84	895,69	137.721,10

Amortização	Juros	Saldo Final mai/15
0,00	41.015,02	1.385.641,80

Pagamento Realizado mai/15
2.385,52

Pagamento Realizado mai/15
0,00

**C) Ativo x Passivo no Fechamento**

a - Saldo atual dos CRI Seniors	(8.983.939,05)
b - Saldo atual dos CRI Junior	(9.821.355,57)
c - Saldo devedor total da carteira, encargos e valores a processar	9.722.673,12
d - Fundo de Reserva (c/c + aplicação)	783.899,55
e - BNDU	1.929.285,17
f - Excedente / (Falta)	(6.369.436,78)

**D) Posição de Recebimentos do mês**

a - Cobrança do mês	100.074,55
b - Valores recebidos da cobrança do mês	71.544,05
c - Atrasos de meses anteriores recebidos	91.266,13
d - Antecipações	230.094,44
e - Valor total Recebido	392.904,62
f - Créditos a Identificar	173,67
g - Total	<b>393.078,29</b>

**E) Análise da Movimentação Financeira do mês (Extrato Conta Corrente da Série)**

a - Saldo Inicial	47.612,19
b - Entradas / Recebimentos	447.754,10
c - Pagamentos CRIs	(155.059,45)
d - Despesas	(19.627,16)
e - Transferências / Devoluções	-
f - (Aplicações) / Resgates	(310.890,43)
g - Saldo Final	<b>9.789,25</b>

**F) Posição de Cobrança**

	R\$	%	Nr. Contratos
<b>a - Sdo. dev. total da carteira</b>	<b>9.722.673,12</b>		<b>65</b>
b - Sdo. dev. em dia	3.988.647,50	41,0%	36
c - Sdo. dev. dos clientes com parcelas em atraso de até 30 dias	727.628,55	7,5%	8
d - Sdo. dev. dos clientes com parcelas em atraso de 31 até 90 dias	2.843.465,32	29,2%	10
e - Sdo. dev. clientes com parc. em atraso em cobrança jurídica (91 a 180 dias)	375.019,01	3,9%	3
f - Sdo. dev. clientes com parc. em atraso em proc. de execução (acima 180 dias)	1.498.736,27	15,4%	8
g - Sdo. dev. dos clientes com Parcelas Saltados / em Acordo	293.161,28	3,0%	1
h - Valores a processar	(3.984,81)	0,0%	

**G) Reforço de Crédito**

a - Aceleração de Pagamento	45,6947%	< 10%
b - % de Reforço de Crédito	82,1417%	> 90%
c - Atraso 180 dias	5,5070%	> 7%
d - Atraso 360 dias	4,4841%	> 7%
e - Pulverização	103,9006%	< 100%

**H) Disclaimer**

As informações contidas neste relatório são de caráter exclusivamente informativo, não constituem uma oferta ou recomendação de investimento, não devendo ser utilizadas para a tomada de decisões. Ressalvamos que investimentos incluem fatores de liquidez, crédito, mercado, regulamentação específica, entre outros, sendo de exclusiva responsabilidade do investidor a decisão de realizar um investimento. Ao investidor é recomendada a leitura cuidadosa do prospecto. É proibida a utilização, cópia ou divulgação não autorizada das informações.

**A) Dados Iniciais da Série**

Senior	<b>19.528.657,20</b>	Junior	<b>2.169.850,76</b>
Data de emissão	20/05/11	Data de emissão	20/05/11
Índice de correção	IGPM Mensal	Índice de correção	IGPM Mensal
Taxa de juros do papel	8,0000%	Taxa de juros do papel	43,4137%
Quantidade	65	Quantidade	7
PU inicial	300.440,88	PU inicial	309.978,68

**B) Resumo dos Valores no Aniversário**

Saldo Anterior mai/15	Atualização	Saldo Corrigido
137.721,10	559,56	138.280,66

Saldo Anterior mai/15	Atualização	Saldo Corrigido
1.385.641,80	5.629,86	1.391.271,67

Amortização	Juros	Saldo Final jun/15
5.136,99	889,70	133.143,68

Amortização	Juros	Saldo Final jun/15
0,00	42.437,83	1.433.709,49

Pagamento Realizado jun/15
6.026,69

Pagamento Realizado jun/15
0,00

**C) Ativo x Passivo no Fechamento**

a - Saldo atual dos CRI Seniors	(8.690.319,70)
b - Saldo atual dos CRI Junior	(10.160.090,80)
c - Saldo devedor total da carteira, encargos e valores a processar	9.753.310,03
d - Fundo de Reserva (c/c + aplicação)	535.310,94
e - BNDU	1.881.001,70
f - Excedente / (Falta)	(6.680.787,83)

**D) Posição de Recebimentos do mês**

a - Cobrança do mês	90.615,93
b - Valores recebidos da cobrança do mês	80.671,15
c - Atrasos de meses anteriores recebidos	81.417,89
d - Antecipações	1.207,83
e - Valor total Recebido	163.296,87
f - Créditos a Identificar	59.296,40
g - Total	<b>222.593,27</b>

**E) Análise da Movimentação Financeira do mês (Extrato Conta Corrente da Série)**

a - Saldo Inicial	9.789,25
b - Entradas / Recebimentos	204.399,50
c - Pagamentos CRIs	(391.734,85)
d - Despesas	(65.474,39)
e - Transferências / Devoluções	-
f - (Aplicações) / Resgates	291.970,96
g - Saldo Final	<b>48.950,47</b>

**F) Posição de Cobrança**

	R\$	%	Nr. Contratos
<b>a - Sdo. dev. total da carteira</b>	<b>9.753.310,03</b>		<b>65</b>
b - Sdo. dev. em dia	4.201.921,97	43,1%	35
c - Sdo. dev. dos clientes com parcelas em atraso de até 30 dias	696.721,55	7,1%	8
d - Sdo. dev. dos clientes com parcelas em atraso de 31 até 90 dias	2.536.889,42	26,0%	8
e - Sdo. dev. clientes com parc. em atraso em cobrança jurídica (91 a 180 dias)	941.238,51	9,7%	7
f - Sdo. dev. clientes com parc. em atraso em proc. de execução (acima 180 dias)	1.363.193,25	14,0%	7
g - Sdo. dev. dos clientes com Parcelas Saltados	-	0,0%	2
h - Valores a processar	13.345,33	0,1%	

**G) Reforço de Crédito**

a - Aceleração de Pagamento	44,4182%	< 10%
b - % de Reforço de Crédito	80,4180%	> 90%
c - Atraso 180 dias	4,9755%	> 7%
d - Atraso 360 dias	4,5082%	> 7%
e - Pulverização	106,8058%	< 100%

**H) Disclaimer**

As informações contidas neste relatório são de caráter exclusivamente informativo, não constituem uma oferta ou recomendação de investimento, não devendo ser utilizadas para a tomada de decisões. Ressalvamos que investimentos incluem fatores de liquidez, crédito, mercado, regulamentação específica, entre outros, sendo de exclusiva responsabilidade do investidor a decisão de realizar um investimento. Ao investidor é recomendada a leitura cuidadosa do prospecto. É proibida a utilização, cópia ou divulgação não autorizada das informações.

**A) Dados Iniciais da Série**

Senior	19.528.657,20	Junior	2.169.850,76
Data de emissão	20/05/11	Data de emissão	20/05/11
Índice de correção	IGPM Mensal	Índice de correção	IGPM Mensal
Taxa de juros do papel	8,0000%	Taxa de juros do papel	43,4137%
Quantidade	65	Quantidade	7
PU inicial	300.440,88	PU inicial	309.978,68

**B) Resumo dos Valores no Aniversário**

Saldo Anterior jun/15	Atualização	Saldo Corrigido
133.143,67	894,12	134.037,80

Saldo Anterior jun/15	Atualização	Saldo Corrigido
1.433.709,49	9.628,02	1.443.337,51

Amortização	Juros	Saldo Final jul/15
1.592,37	862,40	132.445,43

Amortização	Juros	Saldo Final jul/15
0,00	44.025,99	1.487.363,50

Pagamento Realizado jul/15
2.454,77

Pagamento Realizado jul/15
0,00

**C) Ativo x Passivo no Fechamento**

a - Saldo atual dos CRI Seniors	(8.648.418,67)
b - Saldo atual dos CRI Junior	(10.553.166,83)
c - Saldo devedor total da carteira, encargos e valores a processar	9.672.583,24
d - Fundo de Reserva (c/c + aplicação)	602.683,20
e - BNDU	1.881.001,70
f - Excedente / (Falta)	(7.045.317,36)

**D) Posição de Recebimentos do mês**

a - Cobrança do mês	93.239,79
b - Valores recebidos da cobrança do mês	80.396,86
c - Atrasos de meses anteriores recebidos	116.719,05
d - Antecipações	31.144,59
e - Valor total Recebido	228.260,50
f - Créditos a Identificar	531,56
g - Total	228.792,06

**E) Análise da Movimentação Financeira do mês (Extrato Conta Corrente da Série)**

a - Saldo Inicial	48.950,47
b - Entradas / Recebimentos	239.369,93
c - Pagamentos CRIs	(159.560,05)
d - Despesas	(18.284,63)
e - Transferências / Devoluções	-
f - (Aplicações) / Resgates	(70.244,25)
g - Saldo Final	40.231,47

**F) Posição de Cobrança**

	R\$	%	Nr. Contratos
<b>a - Sdo. dev. total da carteira</b>	<b>9.672.583,24</b>		<b>64</b>
b - Sdo. dev. em dia	4.460.825,98	46,1%	36
c - Sdo. dev. dos clientes com parcelas em atraso de até 30 dias	2.202.940,27	22,8%	10
d - Sdo. dev. dos clientes com parcelas em atraso de 31 até 90 dias	878.880,08	9,1%	4
e - Sdo. dev. clientes com parc. em atraso em cobrança jurídica (91 a 180 dias)	564.569,87	5,8%	6
f - Sdo. dev. clientes com parc. em atraso em proc. de execução (acima 180 dias)	1.579.184,17	16,3%	8
g - Sdo. dev. dos clientes com Parcelas Saltados	-	0,0%	4
h - Valores a processar	(13.817,13)	-0,1%	

**G) Reforço de Crédito**

a - Aceleração de Pagamento	44,0649%	< 10%
b - % de Reforço de Crédito	81,7656%	> 90%
c - Atraso 180 dias	5,7243%	> 7%
d - Atraso 360 dias	4,5240%	> 7%
e - Pulverização	104,8009%	< 100%

**H) Disclaimer**

As informações contidas neste relatório são de caráter exclusivamente informativo, não constituem uma oferta ou recomendação de investimento, não devendo ser utilizadas para a tomada de decisões. Ressalvamos que investimentos incluem fatores de liquidez, crédito, mercado, regulamentação específica, entre outros, sendo de exclusiva responsabilidade do investidor a decisão de realizar um investimento. Ao investidor é recomendada a leitura cuidadosa do prospecto. É proibida a utilização, cópia ou divulgação não autorizada das informações.

**A) Dados Iniciais da Série**

Senior	<b>19.528.657,20</b>	Junior	<b>2.169.850,76</b>
Data de emissão	20/05/11	Data de emissão	20/05/11
Índice de correção	IGPM Mensal	Índice de correção	IGPM Mensal
Taxa de juros do papel	8,0000%	Taxa de juros do papel	43,4137%
Quantidade	65	Quantidade	7
PU inicial	300.440,88	PU inicial	309.978,68

**B) Resumo dos Valores no Aniversário**

Saldo Anterior jul/15	Atualização	Saldo Corrigido
132.445,43	915,34	133.360,76

Saldo Anterior jul/15	Atualização	Saldo Corrigido
1.487.363,50	10.279,24	1.497.642,73

Amortização	Juros	Saldo Final ago/15
2.421,96	858,05	130.938,80

Amortização	Juros	Saldo Final ago/15
0,00	45.682,45	1.543.325,19

Pagamento Realizado ago/15
3.280,01

Pagamento Realizado ago/15
0,00

**C) Ativo x Passivo no Fechamento**

a - Saldo atual dos CRI Seniors	(8.537.411,47)
b - Saldo atual dos CRI Junior	(10.933.850,02)
c - Saldo devedor total da carteira, encargos e valores a processar	9.542.581,58
d - Fundo de Reserva + c/c + aplicação	522.262,01
e - BNDU	2.019.289,71
f - Excedente / (Falta)	<u>(7.387.128,19)</u>

**D) Posição de Recebimentos do mês**

a - Cobrança do mês	122.437,23
b - Valores recebidos da cobrança do mês	74.330,30
c - Atrasos de meses anteriores recebidos	82.029,39
d - Antecipações	11.060,21
e - Valor total Recebido	167.419,90
f - Créditos a Identificar	453,40
g - Total	<b>167.873,30</b>

**E) Análise da Movimentação Financeira do mês (Extrato Conta Corrente da Série)**

a - Saldo Inicial	40.231,47
b - Entradas / Recebimentos	153.274,47
c - Pagamentos CRIs	(213.200,65)
d - Despesas	(25.386,54)
e - Transferências / Devoluções	-
f - (Aplicações) / Resgates	73.376,29
g - Saldo Final	<b>28.295,04</b>

**F) Posição de Cobrança**

	R\$	%	Nr. Contratos
<b>a - Sdo. dev. total da carteira</b>	<b>9.542.581,58</b>		<b>63</b>
b - Sdo. dev. em dia	4.096.338,96	42,9%	35
c - Sdo. dev. dos clientes com parcelas em atraso de até 30 dias	2.346.517,46	24,6%	9
d - Sdo. dev. dos clientes com parcelas em atraso de 31 até 90 dias	1.233.007,22	12,9%	6
e - Sdo. dev. clientes com parc. em atraso em cobrança jurídica (91 a 180 dias)	614.932,64	6,4%	7
f - Sdo. dev. clientes com parc. em atraso em proc. de execução (acima 180 dias)	1.252.437,97	13,1%	6
g - Sdo. dev. dos clientes com Parcelas Saltados	-	0,0%	3
h - Valores a processar	(652,67)	0,0%	

**G) Reforço de Crédito**

a - Aceleração de Pagamento	43,6830%	< 10%
b - % de Reforço de Crédito	78,8188%	> 90%
c - Atraso 180 dias	4,5274%	> 7%
d - Atraso 360 dias	4,0495%	> 7%
e - Pulverização	109,1006%	< 100%

**H) Disclaimer**

As informações contidas neste relatório são de caráter exclusivamente informativo, não constituem uma oferta ou recomendação de investimento, não devendo ser utilizadas para a tomada de decisões. Ressalvamos que investimentos incluem fatores de liquidez, crédito, mercado, regulamentação específica, entre outros, sendo de exclusiva responsabilidade do investidor a decisão de realizar um investimento. Ao investidor é recomendada a leitura cuidadosa do prospecto. É proibida a utilização, cópia ou divulgação não autorizada das informações.



Série 233 E 234		
Relatório de Performance - CRI Brazilian Securities		
30/09/2015		
Dados de emissão da Série		
Tipo Série	Sênior	Júnior
Código Cetip	11E0026004	11E0026005
Código Isin	BRBSCSRI550	BRBSCSRI578
Data da Emissão	20/05/2011	20/05/2011
Data de Vencimento	20/04/2041	20/04/2041
Indexador	IGPM	IGPM
Agente Fiduciário	Oliveira Trust	Oliveira Trust
Agência de Rating	FITCH	-
Rating na Emissão	A	-
Quantidade	65	7
P.U.	R\$ 300.441	R\$ 309.979
Valor da Emissão	R\$ 19.528.657	R\$ 2.169.851
Juros	8,0000%	43,4137%
% Subordinação	90%	10%
Cedente	Múltiplo	
Tipo de Segmento	Híbrido	
Tipo de Contrato	Financiamento Imobiliário	
Tipo de oferta	Instrução CVM 400	
Mercado de Distribuição	Cetip	
Escriturador	Itaú Corretora de Valores S.A.	
Garantias	Alienação Fiduciária	
Dados em 30/9/2015		
Duration (CRI)	8,84	8,21
Rating Atual	A-	-
LTV (médio ponderado)		43,2%
Regime (Prórata, sequencial ou sequencial definitivo)	Sequencial Definitivo	Sequencial Definitivo
% Subordinação atual	43%	57%
Movimentações/Eventos no mês		
Saldo Anterior	R\$ 130.939	R\$ 1.543.325
Atualização monetária	R\$ 361	R\$ 4.253
Saldo Corrigido	R\$ 131.300	R\$ 1.547.578
Amortização Unitário	R\$ 957	R\$ 0
Saldo Final	R\$ 130.342	R\$ 1.594.784
Juros Unitário	R\$ 845	R\$ 47.206
Ativo x Passivo		
Saldo atual dos CRI Seniors		-R\$ 8.515.149,96
Saldo atual dos CRI Júnior		-R\$ 11.312.029,34
Saldo devedor total da carteira		R\$ 9.513.085,43
Conta Corrente + Fundo de Reserva + Aplicações		R\$ 577.823,05
BNDU		R\$ 2.019.289,71
Excedente / (Falta)		-R\$ 7.716.981,11
Posição de Recebimento		
Cobrança do mês		R\$ 154.122,95
A - Valores recebidos		R\$ 101.221,61
B - Atrasos (meses anteriores)		R\$ 67.872,29
C - Antecipações		R\$ 2.913,52
Valor total Recebido (A + B + C)		R\$ 172.007,42
Créditos a Identificar		R\$ 472,96
Total		R\$ 172.480,38
Movimentações em Conta da Série		
Saldo Inicial		R\$ 28.295,04
Entradas / Recebimentos		R\$ 182.125,51
Pagamentos CRIs		-R\$ 117.136,50
Despesas		-R\$ 14.819,38
Transferências / Devoluções		R\$ 0,00
(Aplicações) / Resgates		-R\$ 36.000,00
Saldo Final		R\$ 42.464,67
Posição de Cobrança		
a - Sdo. dev. total da carteira	9.513.085,43	63
b - Sdo. dev. em dia	5.523.807,39	37
c - Sdo. dev. com atraso de até 30 dias.	655.947,14	6
d - Sdo. dev. com atraso entre 31 e 90 dias.	1.167.650,60	7
e - Sdo. dev. com atraso entre 91 e 180 dias.	656.616,46	4
f - Sdo. dev. com atraso superior de 180 dias.	1.509.063,84	9
g - Sdo. dev. dos clientes com Parcelas Saltadas	-	3
h - Valores a processar	-	-
Regras do Regime de Pagamento		
Aceleração de Pagamento	43%	< 10%
% de Reforço de Crédito	80,32%	> 90%
Atraso 180 dias	5,40%	> 7%
Atraso 360 dias	4,05%	> 7%
Pulverização	107%	< 100%
Disclaimer		
<p>As informações contidas neste relatório são de caráter exclusivamente informativo, não constituem uma oferta ou recomendação de investimento, não devendo ser utilizadas para a tomada de decisões. Ressalvamos que investimentos incluem fatores de liquidez, crédito, mercado, regulamentação específica, entre outros, sendo de exclusiva responsabilidade do investidor a decisão de realizar um investimento. Ao investidor é recomendada a leitura cuidadosa do prospecto. É proibida a utilização, cópia ou divulgação não autorizada das informações.</p>		

Série 233 E 234  
Relatório de Performance - CRI Brazilian Securities  
31/10/2015

Dados de emissão da Série		
Tipo Série	Sênior	Júnior
Código Cetip	11E0026004	11E0026005
Código Isin	BRBSCSRI550	BRBSCSRI5T8
Data da Emissão	20/05/2011	20/05/2011
Data de Vencimento	20/04/2041	20/04/2041
Vencimento (meses)	364	364
Indexador	IGPM	IGPM
Periodicidade Indexador	mensal	mensal
Agente Fiduciário	Oliveira Trust	Oliveira Trust
Agência de Rating	FITCH	-
Rating na Emissão	A	-
Quantidade	65	7
P.U.	R\$ 300,441	R\$ 309,979
Valor da Emissão	R\$ 19.528.657	R\$ 2.169.851
Juros	8,0000%	43,4137%
Periodicidade Amortização	mensal	mensal
Data da Primeira Amortização	20/07/2011	20/07/2011
Forma de amortização	Fixo	Fixo
% Subordinação	90%	10%
Cedente	Múltiplo	
Tipo de Segmento	Híbrido	
Tipo de Contrato	Financiamento Imobiliário	
Tipo de oferta	Instrução CVM 400	
Mercado de Distribuição	Cetip	
Escriturador	Itaú Corretora de Valores S.A.	
Coordenador da Oferta	0	
Regime Fiduciário	Sim	
Garantias	Alienação Fiduciária	
Dados em 31/10/2015		
Duration (CRI)	8,83	8,19
Rating Atual	A-	-
LTV (médio ponderado)		42,7%
Regime (Prórata, sequencial ou sequencial definitivo)	Sequencial Definitivo	Sequencial Definitivo
% Subordinação atual	42%	58%
Movimentações/Eventos no mês		
Saldo Anterior	R\$ 130.342,31	R\$ 1.594.783,71
Atualização monetária	R\$ 1.233,29	R\$ 15.089,70
Saldo Corrigido	R\$ 131.575,60	R\$ 1.609.873,41
Amortização Unitário	R\$ 1.221,28	R\$ 0,00
Saldo Final	R\$ 130.354,32	R\$ 1.658.979,22
Juros Unitário	R\$ 846,56	R\$ 49.105,81
Ativo x Passivo		
Saldo atual dos CRI Seniors		-R\$ 8.547.790,54
Saldo atual dos CRI Juniors		-R\$ 11.821.404,61
Saldo devedor total da carteira		R\$ 8.940.430,67
Conta Corrente + Fundo de Reserva + Aplicações		R\$ 628.991,98
BNDU		R\$ 2.400.910,05
Excedente / (Falta)		-R\$ 8.398.862,45
Posição de Recebimento		
Cobrança do mês		R\$ 94.426,60
A - Valores recebidos		R\$ 97.274,65
B - Atrasos (meses anteriores)		R\$ 23.899,03
C - Antecipações		R\$ 907,51
Valor total Recebido (A + B + C)		R\$ 122.081,19
Créditos a Identificar		R\$ 0,00
Total		R\$ 122.081,19
Movimentações em Conta da Série		
Saldo Inicial		R\$ 42.464,67
Entradas / Recebimentos		R\$ 136.531,57
Pagamentos CRIs		-R\$ 134.409,60
Despesas		-R\$ 32.259,43
Transferências / Devoluções		R\$ 0,00
(Aplicações) / Resgates		R\$ 8.000,00
Saldo Final		R\$ 96.527,21
Posição de Cobrança		
		Nº Contratos
a - Sdo. dev. total da carteira	8.940.430,67	62
b - Sdo. dev. em dia	5.150.399,04	34
c - Sdo. dev. com atraso de até 30 dias.	569.240,56	6
d - Sdo. dev. com atraso entre 31 e 90 dias.	1.319.299,68	8
e - Sdo. dev. com atraso entre 91 e 180 dias.	745.294,03	5
f - Sdo. dev. com atraso superior de 180 dias.	1.156.197,36	9
g - Sdo. dev. dos clientes com Parcelas Saltadas	-	0
h - Valores a processar	-	-
Regras do Regime de Pagamento		
Aceleração de Pagamento	42%	< 10%
% de Reforço de Crédito	79,04%	> 90%
Atraso 180 dias	4,06%	> 7%
Atraso 360 dias	2,19%	> 7%
Pulverização	108%	< 100%
Disclaimer		
As informações contidas neste relatório são de caráter exclusivamente informativo, não constituem uma oferta ou recomendação de investimento, não devendo ser utilizadas para a tomada de decisões. Ressalvamos que investimentos incluem fatores de liquidez, crédito, mercado, regulamentação específica, entre outros, sendo de exclusiva responsabilidade do investidor a decisão de realizar um investimento. Ao investidor é recomendada a leitura cuidadosa do prospecto. É proibida a utilização, cópia ou divulgação não autorizada das informações.		

Evolução do Saldo Devedor

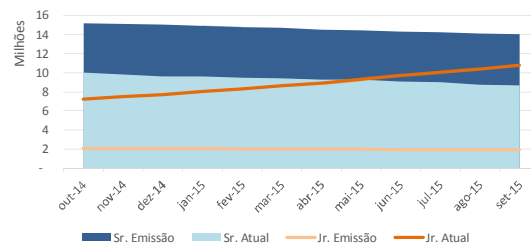

Saldo Devedor vs. Inadimplência

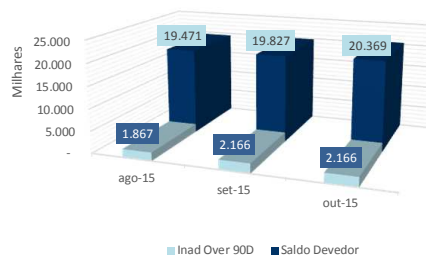

Série 233 E 234  
Relatório de Performance - CRI Brazilian Securities  
30/11/2015

Dados de emissão da Série		
Tipo Série	Sênior	Júnior
Código Cetip	11E0026004	11E0026005
Código Isin	BRBSCSRI550	BRBSCSRI5T8
Data da Emissão	20/05/2011	20/05/2011
Data de Vencimento	20/04/2041	20/04/2041
Vencimento (meses)	364	364
Indexador	IGPM	IGPM
Periodicidade Indexador	mensal	mensal
Agente Fiduciário	Oliveira Trust	Oliveira Trust
Agência de Rating	FITCH	-
Rating na Emissão	A	-
Quantidade	65	7
P.U.	R\$ 300.441	R\$ 309.979
Valor da Emissão	R\$ 19.528.657	R\$ 2.169.851
Juros	8,0000%	43,4137%
Periodicidade Amortização	mensal	mensal
Data da Primeira Amortização	20/07/2011	20/07/2011
Forma de amortização	Fixo	Fixo
% Subordinação	90%	10%
Cedente	Múltiplo	
Tipo de Segmento	Híbrido	
Tipo de Contrato	Financiamento Imobiliário	
Tipo de oferta	Instrução CVM 400	
Mercado de Distribuição	Cetip	
Escriturador	Itaú Corretora de Valores S.A.	
Coordenador da Oferta	0	
Regime Fiduciário	Sim	
Garantias	Alienação Fiduciária	
Dados em 30/11/2015		
Duration (CRI)	8,83	8,18
Rating Atual	A-	-
LTV (médio ponderado)		42,8%
Regime (Prórata, sequencial ou sequencial definitivo)	Sequencial Definitivo	Sequencial Definitivo
% Subordinação atual	41%	59%
Movimentações/Eventos no mês		
Saldo Anterior	R\$ 130.354,32	R\$ 1.658.979,22
Atualização monetária	R\$ 2.465,20	R\$ 31.373,84
Saldo Corrigido	R\$ 132.819,52	R\$ 1.690.353,07
Amortização Unitario	R\$ 1.003,19	R\$ 0,00
Saldo Final	R\$ 131.816,33	R\$ 1.741.913,74
Juros Unitário	R\$ 854,56	R\$ 51.560,67
Ativo x Passivo		
Saldo atual dos CRI Seniors		-R\$ 8.627.860,05
Saldo atual dos CRI Junior		-R\$ 12.379.655,76
Saldo devedor total da carteira		R\$ 8.998.481,58
Conta Corrente + Fundo de Reserva + Aplicações		R\$ 705.352,08
BNDU		R\$ 2.205.724,80
Excedente / (Falta)		-R\$ 9.097.957,35
Posição de Recebimento		
Cobrança do mês		R\$ 118.175,90
A - Valores recebidos		R\$ 101.270,65
B - Atrasos (meses anteriores)		R\$ 54.923,32
C - Antecipações		R\$ 38.131,54
Valor total Recebido (A + B + C)		R\$ 194.325,51
Créditos a Identificar		R\$ 285,43
Total		R\$ 194.610,94
Movimentações em Conta da Série		
Saldo Inicial		R\$ 96.527,21
Entradas / Recebimentos		R\$ 223.481,19
Pagamentos CRIs		-R\$ 120.753,79
Despesas		-R\$ 32.255,39
Transferências / Devoluções		R\$ 0,00
(Aplicações) / Resgates		-R\$ 126.000,00
Saldo Final		R\$ 40.999,22
Posição de Cobrança		
		Nº Contratos
a - Sdo. dev. total da carteira	8.998.481,58	61
b - Sdo. dev. em dia	5.050.526,83	32
c - Sdo. dev. com atraso de até 30 dias.	680.856,73	7
d - Sdo. dev. com atraso entre 31 e 90 dias.	958.642,11	11
e - Sdo. dev. com atraso entre 91 e 180 dias.	1.177.517,26	3
f - Sdo. dev. com atraso superior de 180 dias.	1.130.938,65	8
g - Sdo. dev. dos clientes com Parcelas Saltados	-	1
h - Valores a processar	-	-
Regras do Regime de Pagamento		
Aceleração de Pagamento	41%	< 10%
% de Reforço de Crédito	80,05%	> 90%
Atraso 180 dias	3,92%	> 7%
Atraso 360 dias	2,66%	> 7%
Pulverização	106%	< 100%
Disclaimer		
As informações contidas neste relatório são de caráter exclusivamente informativo, não constituem uma oferta ou recomendação de investimento, não devendo ser utilizadas para a tomada de decisões. Ressalvamos que investimentos incluem fatores de liquidez, crédito, mercado, regulamentação específica, entre outros, sendo de exclusiva responsabilidade do investidor a decisão de realizar um investimento. Ao investidor é recomendada a leitura cuidadosa do prospecto. É proibida a utilização, cópia ou divulgação não autorizada das informações.		

Evolução do Saldo Devedor

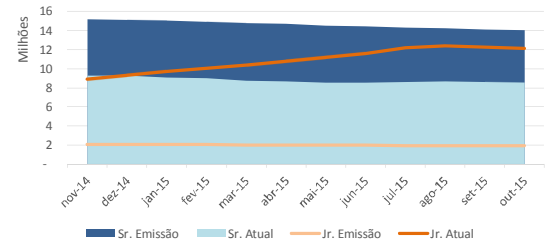

Saldo Devedor vs. Inadimplência

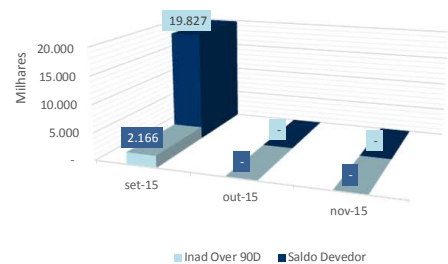

Série 233 E 234  
Relatório de Performance - CRI Brazilian Securities  
31/12/2015

Dados de emissão da Série		
Tipo Série	Sênior	Júnior
Código Cetip	11E0026004	11E0026005
Código Isin	BRBSCSRI550	BRBSCSRI5T8
Data da Emissão	20/05/2011	20/05/2011
Data de Vencimento	20/04/2041	20/04/2041
Vencimento (meses)	364	364
Indexador	IGPM	IGPM
Periodicidade Indexador	mensal	mensal
Agente Fiduciário	Oliveira Trust	Oliveira Trust
Agência de Rating	FITCH	-
Rating na Emissão	A	-
Quantidade	65	7
P.U.	R\$ 300.441	R\$ 309.979
Valor da Emissão	R\$ 19.528.657	R\$ 2.169.851
Juros	8,0000%	43,4137%
Periodicidade Amortização	mensal	mensal
Data da Primeira Amortização	20/07/2011	20/07/2011
Forma de amortização	Fixo	Fixo
% Subordinação	90%	10%
Cedente	Múltiplo	
Tipo de Segmento	Híbrido	
Tipo de Contrato	Financiamento Imobiliário	
Tipo de oferta	Instrução CVM 400	
Mercado de Distribuição	Cetip	
Escriturador	Itaú Corretora de Valores S.A.	
Coordenador da Oferta	0	
Regime Fiduciário	Sim	
Garantias	Alienação Fiduciária	
Dados em 31/12/2015		
Duration (CRI)	8,82	8,17
Rating Atual	A-	-
LTV (médio ponderado)		42,3%
Regime (Prórata, sequencial ou sequencial definitivo)	Sequencial Definitivo	Sequencial Definitivo
% Subordinação atual	40%	60%
Movimentações/Eventos no mês		
Saldo Anterior	R\$ 131.816,33	R\$ 1.741.913,74
Atualização monetária	R\$ 2.009,18	R\$ 26.550,68
Saldo Corrigido	R\$ 133.825,51	R\$ 1.768.464,42
Amortização Unitario	R\$ 1.026,71	R\$ 0,00
Saldo Final	R\$ 132.798,80	R\$ 1.822.407,72
Juros Unitário	R\$ 861,04	R\$ 53.943,30
Ativo x Passivo		
Saldo atual dos CRI Seniors		-R\$ 8.665.079,67
Saldo atual dos CRI Junior		-R\$ 12.920.905,34
Saldo devedor total da carteira		R\$ 8.836.794,66
Conta Corrente + Fundo de Reserva + Aplicações		R\$ 982.386,20
BNDU		R\$ 2.040.942,26
Excedente / (Falta)		-R\$ 9.725.861,89
Posição de Recebimento		
Cobrança do mês		R\$ 150.441,53
A - Valores recebidos		R\$ 168.219,10
B - Atrasos (meses anteriores)		R\$ 63.488,22
C - Antecipações		R\$ 4.610,76
Valor total Recebido (A + B + C)		R\$ 236.318,08
Créditos a Identificar		R\$ 60,03
Total		R\$ 236.378,11
Movimentações em Conta da Série		
Saldo Inicial		R\$ 40.999,22
Entradas / Recebimentos		R\$ 400.463,55
Pagamentos CRIs		-R\$ 122.703,75
Despesas		-R\$ 9.321,18
Transferências / Devoluções		R\$ 0,00
(Aplicações) / Resgates		-R\$ 278.000,00
Saldo Final		R\$ 31.437,84
Posição de Cobrança		
		Nº Contratos
a - Sdo. dev. total da carteira	8.836.794,66	61
b - Sdo. dev. em dia	5.078.201,72	33
c - Sdo. dev. com atraso de até 30 dias.	305.739,80	5
d - Sdo. dev. com atraso entre 31 e 90 dias.	1.105.365,26	12
e - Sdo. dev. com atraso entre 91 e 180 dias.	1.376.679,65	5
f - Sdo. dev. com atraso superior de 180 dias.	970.808,23	6
g - Sdo. dev. dos clientes com Parcelas Saltados	-	1
h - Valores a processar	-	-
Regras do Regime de Pagamento		
Aceleração de Pagamento	41%	< 10%
% de Reforço de Crédito	79,57%	> 90%
Atraso 180 dias	3,34%	> 7%
Atraso 360 dias	2,48%	> 7%
Pulverização	107%	< 100%
Disclaimer		
As informações contidas neste relatório são de caráter exclusivamente informativo, não constituem uma oferta ou recomendação de investimento, não devendo ser utilizadas para a tomada de decisões. Ressalvamos que investimentos incluem fatores de liquidez, crédito, mercado, regulamentação específica, entre outros, sendo de exclusiva responsabilidade do investidor a decisão de realizar um investimento. Ao investidor é recomendada a leitura cuidadosa do prospecto. É proibida a utilização, cópia ou divulgação não autorizada das informações.		

Evolução do Saldo Devedor

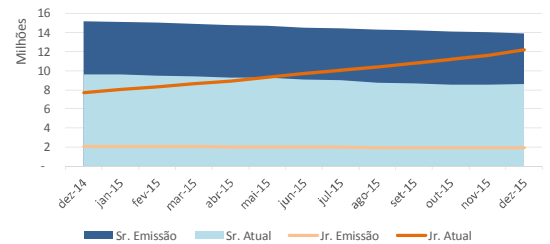

Saldo Devedor vs. Inadimplência

