

**A) Dados Iniciais da Série**

Senior	<b>7.819.969,56</b>	Junior
Data de emissão	13/06/11	Data de emissão
Índice de correção	Pré	Índice de correção
Taxa de juros do papel	15,5943%	Taxa de juros do papel
Quantidade	26	Quantidade
PU inicial	300.768,06	PU inicial

**B) Resumo dos Valores no Aniversário**

Saldo Anterior dez/14	Atualização	Saldo Corrigido
170.278,51	0,00	170.278,51

Saldo Anterior dez/14	Atualização	Saldo Corrigido
0,00	0,00	0,00

Amortização	Juros	Saldo Final jan/15
2.709,30	2.068,81	167.569,20

Amortização	Juros	Saldo Final jan/15
0,00	0,00	0,00

Pagamento Realizado jan/15
4.778,11

Pagamento Realizado jan/15
0,00

**C) Ativo x Passivo no Fechamento**

a - Saldo atual dos CRI Seniors	(4.388.488,89)
b - Saldo atual dos CRI Junior	-
c - Saldo devedor total da carteira, encargos e valores a processar	4.164.665,85
d - Fundo de Reserva (c/c + aplicação)	337.172,05
e - BNDU	-
f - Excedente / (Falta)	<u>113.349,01</u>

**D) Posição de Recebimentos do mês**

a - Cobrança do mês	102.177,67
b - Valores recebidos da cobrança do mês	50.907,15
c - Atrasos de meses anteriores recebidos	70.637,26
d - Antecipações	-
e - Valor total Recebido	121.544,41
f - Créditos a Identificar	457,89
g - Total	<b>122.002,30</b>

**E) Análise da Movimentação Financeira do mês (Extrato Conta Corrente da Série)**

a - Saldo Inicial	61.759,72
b - Entradas / Recebimentos	115.623,99
c - Pagamentos CRIs	(124.230,86)
d - Despesas	(8.943,83)
e - Transferências / Devoluções	-
f - (Aplicações) / Resgates	(24.504,62)
g - Saldo Final	<b>19.704,40</b>

**F) Posição de Cobrança**

	R\$	%	Nr. Contratos
<b>a - Sdo. dev. total da carteira</b>	<b>4.164.665,85</b>		<b>30</b>
b - Sdo. dev. em dia	2.186.939,92	52,5%	22
c - Sdo. dev. dos clientes com parcelas em atraso de até 30 dias	1.318.967,97	31,7%	6
d - Sdo. dev. dos clientes com parcelas em atraso de 31 até 90 dias	180.237,76	4,3%	1
e - Sdo. dev. clientes com parc. em atraso em cobrança jurídica (91 a 180 dias)	-	0,0%	0
f - Sdo. dev. clientes com parc. em atraso em proc. de execução (acima 180 dias)	293.625,95	7,1%	1
g - Sdo. dev. dos clientes com Parcelas Saltados / em Acordo	197.202,50	4,7%	2
h - Valores a processar	(12.308,25)	-0,3%	

**G) Reforço de Crédito**

a - Aceleração de Pagamento	0,0000%	< 10%	<b>N/A</b>
b - % de Reforço de Crédito	0,0000%	> 90%	<b>N/A</b>
c - Atraso 180 dias	0,0000%	> 7%	<b>N/A</b>
d - Atraso 360 dias	0,0000%	> 7%	<b>N/A</b>
e - Pulverização	0,0000%	< 100%	<b>N/A</b>

**H) Disclaimer**

As informações contidas neste relatório são de caráter exclusivamente informativo, não constituem uma oferta ou recomendação de investimento, não devendo ser utilizadas para a tomada de decisões. Ressalvamos que investimentos incluem fatores de liquidez, crédito, mercado, regulamentação específica, entre outros, sendo de exclusiva responsabilidade do investidor a decisão de realizar um investimento. Ao investidor é recomendada a leitura cuidadosa do prospecto. É proibida a utilização, cópia ou divulgação não autorizada das informações.

**A) Dados Iniciais da Série**

Senior	<b>7.819.969,56</b>	Junior
Data de emissão	13/06/11	Data de emissão
Índice de correção	Pré	Índice de correção
Taxa de juros do papel	15,5943%	Taxa de juros do papel
Quantidade	26	Quantidade
PU inicial	300.768,06	PU inicial

**B) Resumo dos Valores no Aniversário**

Saldo Anterior jan/15	Atualização	Saldo Corrigido
167.569,20	0,00	167.569,20

Saldo Anterior jan/15	Atualização	Saldo Corrigido
0,00	0,00	0,00

Amortização	Juros	Saldo Final fev/15
1.087,19	2.035,90	166.482,01

Amortização	Juros	Saldo Final fev/15
0,00	0,00	0,00

Pagamento Realizado fev/15
3.123,09

Pagamento Realizado fev/15
0,00

**C) Ativo x Passivo no Fechamento**

a - Saldo atual dos CRI Seniors	(4.354.754,17)
b - Saldo atual dos CRI Junior	-
c - Saldo devedor total da carteira, encargos e valores a processar	4.150.972,39
d - Fundo de Reserva (c/c + aplicação)	325.897,11
e - BNDU	-
f - Excedente / (Falta)	<u>122.115,33</u>

**D) Posição de Recebimentos do mês**

a - Cobrança do mês	75.013,14
b - Valores recebidos da cobrança do mês	40.734,25
c - Atrasos de meses anteriores recebidos	33.184,41
d - Antecipações	-
e - Valor total Recebido	73.918,66
f - Créditos a Identificar	-
g - Total	<b>73.918,66</b>

**E) Análise da Movimentação Financeira do mês (Extrato Conta Corrente da Série)**

a - Saldo Inicial	19.704,40
b - Entradas / Recebimentos	78.903,10
c - Pagamentos CRIs	(81.200,34)
d - Despesas	(10.467,21)
e - Transferências / Devoluções	-
f - (Aplicações) / Resgates	34.891,92
g - Saldo Final	<b>41.831,87</b>

**F) Posição de Cobrança**

	R\$	%	Nr. Contratos
<b>a - Sdo. dev. total da carteira</b>	<b>4.150.972,39</b>		<b>30</b>
b - Sdo. dev. em dia	2.728.591,43	65,7%	23
c - Sdo. dev. dos clientes com parcelas em atraso de até 30 dias	901.117,04	21,7%	4
d - Sdo. dev. dos clientes com parcelas em atraso de 31 até 90 dias	179.803,69	4,3%	1
e - Sdo. dev. clientes com parc. em atraso em cobrança jurídica (91 a 180 dias)	54.122,51	1,3%	1
f - Sdo. dev. clientes com parc. em atraso em proc. de execução (acima 180 dias)	296.079,55	7,1%	1
g - Sdo. dev. dos clientes com Parcelas Saltados / em Acordo	-	0,0%	0
h - Valores a processar	(8.741,83)	-0,2%	

**G) Reforço de Crédito**

a - Aceleração de Pagamento	0,0000%	< 10%	<b>N/A</b>
b - % de Reforço de Crédito	0,0000%	> 90%	<b>N/A</b>
c - Atraso 180 dias	0,0000%	> 7%	<b>N/A</b>
d - Atraso 360 dias	0,0000%	> 7%	<b>N/A</b>
e - Pulverização	0,0000%	< 100%	<b>N/A</b>

**H) Disclaimer**

As informações contidas neste relatório são de caráter exclusivamente informativo, não constituem uma oferta ou recomendação de investimento, não devendo ser utilizadas para a tomada de decisões. Ressalvamos que investimentos incluem fatores de liquidez, crédito, mercado, regulamentação específica, entre outros, sendo de exclusiva responsabilidade do investidor a decisão de realizar um investimento. Ao investidor é recomendada a leitura cuidadosa do prospecto. É proibida a utilização, cópia ou divulgação não autorizada das informações.

**A) Dados Iniciais da Série**

Senior	<b>7.819.969,56</b>	Junior
Data de emissão	13/06/11	Data de emissão
Índice de correção	Pré	Índice de correção
Taxa de juros do papel	15,5943%	Taxa de juros do papel
Quantidade	26	Quantidade
PU inicial	300.768,06	PU inicial

**B) Resumo dos Valores no Aniversário**

Saldo Anterior fev/15	Atualização	Saldo Corrigido
166.482,01	0,00	166.482,01

Saldo Anterior fev/15	Atualização	Saldo Corrigido
0,00	0,00	0,00

Amortização	Juros	Saldo Final mar/15
1.101,61	2.022,69	165.380,40

Amortização	Juros	Saldo Final mar/15
0,00	0,00	0,00

Pagamento Realizado mar/15
3.124,30

Pagamento Realizado mar/15
0,00

**C) Ativo x Passivo no Fechamento**

a - Saldo atual dos CRI Seniors	(4.331.166,04)
b - Saldo atual dos CRI Junior	-
c - Saldo devedor total da carteira, encargos e valores a processar	4.123.710,07
d - Fundo de Reserva (c/c + aplicação)	330.340,95
e - BNDU	-
f - Excedente / (Falta)	<u>122.884,98</u>

**D) Posição de Recebimentos do mês**

a - Cobrança do mês	78.027,11
b - Valores recebidos da cobrança do mês	51.398,08
c - Atrasos de meses anteriores recebidos	41.004,41
d - Antecipações	-
e - Valor total Recebido	92.402,49
f - Créditos a Identificar	-
g - Total	<b>92.402,49</b>

**E) Análise da Movimentação Financeira do mês (Extrato Conta Corrente da Série)**

a - Saldo Inicial	41.831,87
b - Entradas / Recebimentos	92.400,29
c - Pagamentos CRIs	(81.231,80)
d - Despesas	(8.565,74)
e - Transferências / Devoluções	-
f - (Aplicações) / Resgates	(349,90)
g - Saldo Final	<b>44.084,72</b>

**F) Posição de Cobrança**

	R\$	%	Nr. Contratos
<b>a - Sdo. dev. total da carteira</b>	<b>4.123.710,07</b>		<b>30</b>
b - Sdo. dev. em dia	2.292.650,00	55,6%	21
c - Sdo. dev. dos clientes com parcelas em atraso de até 30 dias	1.306.215,91	31,7%	6
d - Sdo. dev. dos clientes com parcelas em atraso de 31 até 90 dias	179.823,27	4,4%	1
e - Sdo. dev. clientes com parc. em atraso em cobrança jurídica (91 a 180 dias)	-	0,0%	0
f - Sdo. dev. clientes com parc. em atraso em proc. de execução (acima 180 dias)	353.760,56	8,6%	2
g - Sdo. dev. dos clientes com Parcelas Saltados / em Acordo	-	0,0%	0
h - Valores a processar	(8.739,67)	-0,2%	

**G) Reforço de Crédito**

a - Aceleração de Pagamento	0,0000%	< 10%	<b>N/A</b>
b - % de Reforço de Crédito	0,0000%	> 90%	<b>N/A</b>
c - Atraso 180 dias	0,0000%	> 7%	<b>N/A</b>
d - Atraso 360 dias	0,0000%	> 7%	<b>N/A</b>
e - Pulverização	0,0000%	< 100%	<b>N/A</b>

**H) Disclaimer**

As informações contidas neste relatório são de caráter exclusivamente informativo, não constituem uma oferta ou recomendação de investimento, não devendo ser utilizadas para a tomada de decisões. Ressalvamos que investimentos incluem fatores de liquidez, crédito, mercado, regulamentação específica, entre outros, sendo de exclusiva responsabilidade do investidor a decisão de realizar um investimento. Ao investidor é recomendada a leitura cuidadosa do prospecto. É proibida a utilização, cópia ou divulgação não autorizada das informações.

**A) Dados Iniciais da Série**

Senior	<b>7.819.969,56</b>	Junior
Data de emissão	13/06/11	Data de emissão
Índice de correção	Pré	Índice de correção
Taxa de juros do papel	15,5943%	Taxa de juros do papel
Quantidade	26	Quantidade
PU inicial	300.768,06	PU inicial

**B) Resumo dos Valores no Aniversário**

Saldo Anterior mar/15	Atualização	Saldo Corrigido
165.380,40	0,00	165.380,40

Saldo Anterior mar/15	Atualização	Saldo Corrigido
0,00	0,00	0,00

Amortização	Juros	Saldo Final abr/15
1.116,15	2.009,30	164.264,25

Amortização	Juros	Saldo Final abr/15
0,00	0,00	0,00

Pagamento Realizado abr/15
3.125,46

Pagamento Realizado abr/15
0,00

**C) Ativo x Passivo no Fechamento**

a - Saldo atual dos CRI Seniors	(4.300.203,74)
b - Saldo atual dos CRI Junior	-
c - Saldo devedor total da carteira, encargos e valores a processar	4.100.920,71
d - Fundo de Reserva (c/c + aplicação)	317.096,68
e - BNDU	-
f - Excedente / (Falta)	<u>117.813,65</u>

**D) Posição de Recebimentos do mês**

a - Cobrança do mês	78.005,74
b - Valores recebidos da cobrança do mês	52.906,38
c - Atrasos de meses anteriores recebidos	26.867,92
d - Antecipações	-
e - Valor total Recebido	79.774,30
f - Créditos a Identificar	-
g - Total	<b>79.774,30</b>

**E) Análise da Movimentação Financeira do mês (Extrato Conta Corrente da Série)**

a - Saldo Inicial	44.084,72
b - Entradas / Recebimentos	74.780,37
c - Pagamentos CRIs	(81.261,85)
d - Despesas	(8.373,92)
e - Transferências / Devoluções	-
f - (Aplicações) / Resgates	23.368,45
g - Saldo Final	<b>52.597,77</b>

**F) Posição de Cobrança**

	R\$	%	Nr. Contratos
<b>a - Sdo. dev. total da carteira</b>	<b>4.100.920,71</b>		<b>30</b>
b - Sdo. dev. em dia	2.455.331,44	59,9%	23
c - Sdo. dev. dos clientes com parcelas em atraso de até 30 dias	916.484,34	22,3%	3
d - Sdo. dev. dos clientes com parcelas em atraso de 31 até 90 dias	382.527,06	9,3%	2
e - Sdo. dev. clientes com parc. em atraso em cobrança jurídica (91 a 180 dias)	-	0,0%	0
f - Sdo. dev. clientes com parc. em atraso em proc. de execução (acima 180 dias)	356.905,45	8,7%	2
g - Sdo. dev. dos clientes com Parcelas Saltados / em Acordo	-	0,0%	0
h - Valores a processar	(10.327,58)	-0,3%	

**G) Reforço de Crédito**

a - Aceleração de Pagamento	0,0000%	< 10%	N/A
b - % de Reforço de Crédito	0,0000%	> 90%	N/A
c - Atraso 180 dias	0,0000%	> 7%	N/A
d - Atraso 360 dias	0,0000%	> 7%	N/A
e - Pulverização	0,0000%	< 100%	N/A

**H) Disclaimer**

As informações contidas neste relatório são de caráter exclusivamente informativo, não constituem uma oferta ou recomendação de investimento, não devendo ser utilizadas para a tomada de decisões. Ressalvamos que investimentos incluem fatores de liquidez, crédito, mercado, regulamentação específica, entre outros, sendo de exclusiva responsabilidade do investidor a decisão de realizar um investimento. Ao investidor é recomendada a leitura cuidadosa do prospecto. É proibida a utilização, cópia ou divulgação não autorizada das informações.

**A) Dados Iniciais da Série**

<b>Senior</b>	<b>7.819.969,56</b>	<b>Junior</b>
Data de emissão	13/06/11	Data de emissão
Índice de correção	Pré	Índice de correção
Taxa de juros do papel	15,5943%	Taxa de juros do papel
Quantidade	26	Quantidade
PU inicial	300.768,06	PU inicial

**B) Resumo dos Valores no Aniversário**

Saldo Anterior abr/15	Atualização	Saldo Corrigido
164.264,25	0,00	164.264,25

Saldo Anterior abr/15	Atualização	Saldo Corrigido
0,00	0,00	0,00

Amortização	Juros	Saldo Final mai/15
1.130,80	1.995,74	163.133,46

Amortização	Juros	Saldo Final mai/15
0,00	0,00	0,00

Pagamento Realizado mai/15
3.126,54

Pagamento Realizado mai/15
0,00

**C) Ativo x Passivo no Fechamento**

a - Saldo atual dos CRI Seniors	(4.272.320,56)
b - Saldo atual dos CRI Junior	-
c - Saldo devedor total da carteira, encargos e valores a processar	3.401.739,71
d - Fundo de Reserva (c/c + aplicação)	999.059,58
e - BNDU	-
f - Excedente / (Falta)	128.478,73

**D) Posição de Recebimentos do mês**

a - Cobrança do mês	85.023,55
b - Valores recebidos da cobrança do mês	55.271,02
c - Atrasos de meses anteriores recebidos	43.918,03
d - Antecipações	661.610,76
e - Valor total Recebido	760.799,81
f - Créditos a Identificar	357,89
g - Total	761.157,70

**E) Análise da Movimentação Financeira do mês (Extrato Conta Corrente da Série)**

a - Saldo Inicial	52.597,77
b - Entradas / Recebimentos	767.547,70
c - Pagamentos CRIs	(81.290,04)
d - Despesas	(8.420,76)
e - Transferências / Devoluções	-
f - (Aplicações) / Resgates	(700.000,00)
g - Saldo Final	30.434,67

**F) Posição de Cobrança**

	R\$	%	Nr. Contratos
<b>a - Sdo. dev. total da carteira</b>	<b>3.401.739,71</b>		<b>29</b>
b - Sdo. dev. em dia	2.605.755,06	76,6%	23
c - Sdo. dev. dos clientes com parcelas em atraso de até 30 dias	71.375,23	2,1%	3
d - Sdo. dev. dos clientes com parcelas em atraso de 31 até 90 dias	382.010,30	11,2%	2
e - Sdo. dev. clientes com parc. em atraso em cobrança jurídica (91 a 180 dias)	-	0,0%	0
f - Sdo. dev. clientes com parc. em atraso em proc. de execução (acima 180 dias)	304.447,86	8,9%	1
g - Sdo. dev. dos clientes com Parcelas Saltados / em Acordo	43.387,19	1,3%	1
h - Valores a processar	(5.235,93)	-0,2%	

**G) Reforço de Crédito**

a - Aceleração de Pagamento	0,0000%	< 10%	N/A
b - % de Reforço de Crédito	0,0000%	> 90%	N/A
c - Atraso 180 dias	0,0000%	> 7%	N/A
d - Atraso 360 dias	0,0000%	> 7%	N/A
e - Pulverização	0,0000%	< 100%	N/A

**H) Disclaimer**

As informações contidas neste relatório são de caráter exclusivamente informativo, não constituem uma oferta ou recomendação de investimento, não devendo ser utilizadas para a tomada de decisões. Ressalvamos que investimentos incluem fatores de liquidez, crédito, mercado, regulamentação específica, entre outros, sendo de exclusiva responsabilidade do investidor a decisão de realizar um investimento. Ao investidor é recomendada a leitura cuidadosa do prospecto. É proibida a utilização, cópia ou divulgação não autorizada das informações.

**A) Dados Iniciais da Série**

Senior	<b>7.819.969,56</b>	Junior
Data de emissão	13/06/11	Data de emissão
Índice de correção	Pré	Índice de correção
Taxa de juros do papel	15,5943%	Taxa de juros do papel
Quantidade	26	Quantidade
PU inicial	300.768,06	PU inicial

**B) Resumo dos Valores no Aniversário**

Saldo Anterior mai/15	Atualização	Saldo Corrigido
163.133,46	0,00	163.133,46

Saldo Anterior mai/15	Atualização	Saldo Corrigido
0,00	0,00	0,00

Amortização	Juros	Saldo Final jun/15
26.484,06	1.982,00	136.649,39

Amortização	Juros	Saldo Final jun/15
0,00	0,00	0,00

Pagamento Realizado jun/15
28.466,07

Pagamento Realizado jun/15
0,00

**C) Ativo x Passivo no Fechamento**

a - Saldo atual dos CRI Seniors	(3.577.285,12)
b - Saldo atual dos CRI Junior	-
c - Saldo devedor total da carteira, encargos e valores a processar	3.317.633,50
d - Fundo de Reserva (c/c + aplicação)	379.081,02
e - BNDU	-
f - Excedente / (Falta)	<u>119.429,40</u>

**D) Posição de Recebimentos do mês**

a - Cobrança do mês	74.513,01
b - Valores recebidos da cobrança do mês	45.878,73
c - Atrasos de meses anteriores recebidos	21.936,70
d - Antecipações	63.769,77
e - Valor total Recebido	131.585,20
f - Créditos a Identificar	-
g - Total	<b>131.585,20</b>

**E) Análise da Movimentação Financeira do mês (Extrato Conta Corrente da Série)**

a - Saldo Inicial	30.434,67
b - Entradas / Recebimentos	130.888,77
c - Pagamentos CRIs	(740.117,56)
d - Despesas	(13.184,17)
e - Transferências / Devoluções	-
f - (Aplicações) / Resgates	610.582,10
g - Saldo Final	<b>18.603,81</b>

**F) Posição de Cobrança**

	R\$	%	Nr. Contratos
<b>a - Sdo. dev. total da carteira</b>	<b>3.317.633,50</b>		<b>28</b>
b - Sdo. dev. em dia	2.222.456,05	67,0%	19
c - Sdo. dev. dos clientes com parcelas em atraso de até 30 dias	367.699,49	11,1%	5
d - Sdo. dev. dos clientes com parcelas em atraso de 31 até 90 dias	381.163,15	11,5%	2
e - Sdo. dev. clientes com parc. em atraso em cobrança jurídica (91 a 180 dias)	43.841,11	1,3%	1
f - Sdo. dev. clientes com parc. em atraso em proc. de execução (acima 180 dias)	307.060,26	9,3%	1
g - Sdo. dev. dos clientes com Parcelas Saltados	-	0,0%	0
h - Valores a processar	(4.586,56)	-0,1%	

**G) Reforço de Crédito**

a - Aceleração de Pagamento	0,0000%	< 10%	<b>N/A</b>
b - % de Reforço de Crédito	0,0000%	> 90%	<b>N/A</b>
c - Atraso 180 dias	0,0000%	> 7%	<b>N/A</b>
d - Atraso 360 dias	0,0000%	> 7%	<b>N/A</b>
e - Pulverização	0,0000%	< 100%	<b>N/A</b>

**H) Disclaimer**

As informações contidas neste relatório são de caráter exclusivamente informativo, não constituem uma oferta ou recomendação de investimento, não devendo ser utilizadas para a tomada de decisões. Ressalvamos que investimentos incluem fatores de liquidez, crédito, mercado, regulamentação específica, entre outros, sendo de exclusiva responsabilidade do investidor a decisão de realizar um investimento. Ao investidor é recomendada a leitura cuidadosa do prospecto. É proibida a utilização, cópia ou divulgação não autorizada das informações.

**A) Dados Iniciais da Série**

Senior	<b>7.819.969,56</b>	Junior
Data de emissão	13/06/11	Data de emissão
Índice de correção	Pré	Índice de correção
Taxa de juros do papel	15,5943%	Taxa de juros do papel
Quantidade	26	Quantidade
PU inicial	300.768,06	PU inicial

**B) Resumo dos Valores no Aniversário**

Saldo Anterior jun/15	Atualização	Saldo Corrigido
136.649,39	0,00	136.649,39

Saldo Anterior jun/15	Atualização	Saldo Corrigido
0,00	0,00	0,00

Amortização	Juros	Saldo Final jul/15
3.408,45	1.660,23	133.240,95

Amortização	Juros	Saldo Final jul/15
0,00	0,00	0,00

Pagamento Realizado jul/15
5.068,68

Pagamento Realizado jul/15
0,00

**C) Ativo x Passivo no Fechamento**

a - Saldo atual dos CRI Seniors	(3.489.460,17)
b - Saldo atual dos CRI Junior	-
c - Saldo devedor total da carteira, encargos e valores a processar	3.291.412,60
d - Fundo de Reserva (c/c + aplicação)	321.561,12
e - BNDU	-
f - Excedente / (Falta)	<u>123.513,55</u>

**D) Posição de Recebimentos do mês**

a - Cobrança do mês	60.874,47
b - Valores recebidos da cobrança do mês	49.955,09
c - Atrasos de meses anteriores recebidos	19.364,33
d - Antecipações	-
e - Valor total Recebido	69.319,42
f - Créditos a Identificar	16,00
g - Total	<b>69.335,42</b>

**E) Análise da Movimentação Financeira do mês (Extrato Conta Corrente da Série)**

a - Saldo Inicial	18.603,81
b - Entradas / Recebimentos	74.858,15
c - Pagamentos CRIs	(131.785,68)
d - Despesas	(3.609,53)
e - Transferências / Devoluções	-
f - (Aplicações) / Resgates	44.000,00
g - Saldo Final	<b>2.066,75</b>

**F) Posição de Cobrança**

	R\$	%	Nr. Contratos
<b>a - Sdo. dev. total da carteira</b>	<b>3.291.412,60</b>		<b>28</b>
b - Sdo. dev. em dia	2.156.680,38	65,5%	20
c - Sdo. dev. dos clientes com parcelas em atraso de até 30 dias	226.663,84	6,9%	3
d - Sdo. dev. dos clientes com parcelas em atraso de 31 até 90 dias	564.449,29	17,1%	3
e - Sdo. dev. clientes com parc. em atraso em cobrança jurídica (91 a 180 dias)	-	0,0%	0
f - Sdo. dev. clientes com parc. em atraso em proc. de execução (acima 180 dias)	354.119,85	10,8%	2
g - Sdo. dev. dos clientes com Parcelas Saltados	-	0,0%	0
h - Valores a processar	(10.500,76)	-0,3%	

**G) Reforço de Crédito**

a - Aceleração de Pagamento	0,0000%	< 10%	<b>N/A</b>
b - % de Reforço de Crédito	0,0000%	> 90%	<b>N/A</b>
c - Atraso 180 dias	0,0000%	> 7%	<b>N/A</b>
d - Atraso 360 dias	0,0000%	> 7%	<b>N/A</b>
e - Pulverização	0,0000%	< 100%	<b>N/A</b>

**H) Disclaimer**

As informações contidas neste relatório são de caráter exclusivamente informativo, não constituem uma oferta ou recomendação de investimento, não devendo ser utilizadas para a tomada de decisões. Ressalvamos que investimentos incluem fatores de liquidez, crédito, mercado, regulamentação específica, entre outros, sendo de exclusiva responsabilidade do investidor a decisão de realizar um investimento. Ao investidor é recomendada a leitura cuidadosa do prospecto. É proibida a utilização, cópia ou divulgação não autorizada das informações.

**A) Dados Iniciais da Série**

Senior	<b>7.819.969,56</b>	Junior
Data de emissão	13/06/11	Data de emissão
Índice de correção	Pré	Índice de correção
Taxa de juros do papel	15,5943%	Taxa de juros do papel
Quantidade	26	Quantidade
PU inicial	300.768,06	PU inicial

**B) Resumo dos Valores no Aniversário**

Saldo Anterior jul/15	Atualização	Saldo Corrigido
133.240,95	0,00	133.240,95

Saldo Anterior jul/15	Atualização	Saldo Corrigido
0,00	0,00	0,00

Amortização	Juros	Saldo Final ago/15
974,39	1.618,82	132.266,56

Amortização	Juros	Saldo Final ago/15
0,00	0,00	0,00

Pagamento Realizado ago/15
2.593,21

Pagamento Realizado ago/15
0,00

**C) Ativo x Passivo no Fechamento**

a - Saldo atual dos CRI Seniors	(3.463.941,81)
b - Saldo atual dos CRI Junior	-
c - Saldo devedor total da carteira, encargos e valores a processar	3.272.005,58
d - Fundo de Reserva + c/c + aplicação	317.940,42
e - BNDU	-
f - Excedente / (Falta)	<u>126.004,19</u>

**D) Posição de Recebimentos do mês**

a - Cobrança do mês	57.547,74
b - Valores recebidos da cobrança do mês	47.779,30
c - Atrasos de meses anteriores recebidos	36.237,99
d - Antecipações	-
e - Valor total Recebido	84.017,29
f - Créditos a Identificar	60,03
g - Total	<b>84.077,32</b>

**E) Análise da Movimentação Financeira do mês (Extrato Conta Corrente da Série)**

a - Saldo Inicial	2.066,75
b - Entradas / Recebimentos	67.872,23
c - Pagamentos CRIs	(67.423,46)
d - Despesas	(6.914,47)
e - Transferências / Devoluções	-
f - (Aplicações) / Resgates	43.000,00
g - Saldo Final	<b>38.601,05</b>

**F) Posição de Cobrança**

	R\$	%	Nr. Contratos
<b>a - Sdo. dev. total da carteira</b>	<b>3.272.005,58</b>		<b>28</b>
b - Sdo. dev. em dia	2.215.911,63	67,7%	20
c - Sdo. dev. dos clientes com parcelas em atraso de até 30 dias	359.312,08	11,0%	5
d - Sdo. dev. dos clientes com parcelas em atraso de 31 até 90 dias	379.922,54	11,6%	2
e - Sdo. dev. clientes com parc. em atraso em cobrança jurídica (91 a 180 dias)	-	0,0%	0
f - Sdo. dev. clientes com parc. em atraso em proc. de execução (acima 180 dias)	312.530,15	9,6%	1
g - Sdo. dev. dos clientes com Parcelas Saltados	-	0,0%	1
h - Valores a processar	4.329,18	0,1%	

**G) Reforço de Crédito**

a - Aceleração de Pagamento	0,0000%	< 10%	N/A
b - % de Reforço de Crédito	0,0000%	> 90%	N/A
c - Atraso 180 dias	0,0000%	> 7%	N/A
d - Atraso 360 dias	0,0000%	> 7%	N/A
e - Pulverização	0,0000%	< 100%	N/A

**H) Disclaimer**

As informações contidas neste relatório são de caráter exclusivamente informativo, não constituem uma oferta ou recomendação de investimento, não devendo ser utilizadas para a tomada de decisões. Ressalvamos que investimentos incluem fatores de liquidez, crédito, mercado, regulamentação específica, entre outros, sendo de exclusiva responsabilidade do investidor a decisão de realizar um investimento. Ao investidor é recomendada a leitura cuidadosa do prospecto. É proibida a utilização, cópia ou divulgação não autorizada das informações.



Série 238  
Relatório de Performance - CRI Brazilian Securities  
31/10/2015

Dados de emissão da Série

Tipo Série	Sênior
Código Cetip	11F0031150
Código Isin	BRBSCCR15X0
Data da Emissão	13/06/2011
Data de Vencimento	13/01/2031
Vencimento (meses)	238
Indexador	Pré
Periodicidade Indexador	mensal
Agente Fiduciário	Oliveira Trust
Agência de Rating	-
Rating na Emissão	-
Quantidade	26
P.U.	R\$ 300,768
Valor da Emissão	R\$ 7.819,970
Juros	15,5943%
Periodicidade Amortização	mensal
Data da Primeira Amortização	13/08/2011
Forma de amortização	Fixo
% Subordinação	100%
Cedente	
Tipo de Segmento	Híbrido
Tipo de Contrato	Financiamento Imobiliário
Tipo de oferta	Instrução CVM 400
Mercado de Distribuição	Cetip
Escriturador	Itaú Corretora de Valores S.A.
Coordenador da Oferta	0
Regime Fiduciário	Sim
Garantias	Alienação Fiduciária

Dados em 31/10/2015

Duration (CRI)	0,00
Rating Atual	-
LTV (médio ponderado)	31,3%
Regime (Prórata, sequencial ou sequencial definitivo)	-
% Subordinação atual	100%

Movimentações/Eventos no mês

Saldo Anterior	R\$ 131.279,32	R\$ 0,00
Atualização monetária	R\$ 0,00	
Saldo Corrigido	R\$ 131.279,32	
Amortização Unitario	R\$ 6.772,96	
Saldo Final	R\$ 124.506,36	
Juros Unitário	R\$ 1.594,99	

Ativo x Passivo

Saldo atual dos CRI Seniors	-R\$ 3.260.709,41
Saldo atual dos CRI Junior	R\$ 0,00
Saldo devedor total da carteira	R\$ 3.223.373,17
Conta Corrente + Fundo de Reserva + Aplicações	R\$ 165.315,52
BNDU	R\$ 0,00
Excedente / (Falta)	R\$ 127.979,28

Posição de Recebimento

Cobrança do mês	R\$ 32.591,06
A - Valores recebidos	R\$ 48.702,99
B - Atrasos (meses anteriores)	R\$ 25.557,21
C - Antecipações	R\$ 0,00
Valor total Recebido (A + B + C)	R\$ 74.260,20
Créditos a Identificar	R\$ 0,00
Total	R\$ 74.260,20

Movimentações em Conta da Série

Saldo Inicial	R\$ 29.910,35
Entradas / Recebimentos	R\$ 73.392,63
Pagamentos CRIs	-R\$ 217.566,70
Despesas	-R\$ 7.625,02
Transferências / Devoluções	R\$ 0,00
(Aplicações) / Resgates	R\$ 157.294,19
Saldo Final	R\$ 35.405,45

Posição de Cobrança

		Nº Contratos
a - Sdo. dev. total da carteira	3.223.373,17	28
b - Sdo. dev. em dia	2.003.169,34	19
c - Sdo. dev. com atraso de até 30 dias.	490.850,57	5
d - Sdo. dev. com atraso entre 31 e 90 dias.	378.483,65	2
e - Sdo. dev. com atraso entre 91 e 180 dias.	32.968,64	1
f - Sdo. dev. com atraso superior de 180 dias.	317.900,97	1
g - Sdo. dev. dos clientes com Parcelas Saltados	-	0
h - Valores a processar	-	

Regras do Regime de Pagamento

Aceleração de Pagamento	0%	< 10%
% de Reforço de Crédito	0,00%	> 90%
Atraso 180 dias	0,00%	> 7%
Atraso 360 dias	0,00%	> 7%
Pulverização	0%	< 100%

Disclaimer

As informações contidas neste relatório são de caráter exclusivamente informativo, não constituem uma oferta ou recomendação de investimento, não devendo ser utilizadas para a tomada de decisões. Ressalvamos que investimentos incluem fatores de liquidez, crédito, mercado, regulamentação específica, entre outros, sendo de exclusiva responsabilidade do investidor a decisão de realizar um investimento. Ao investidor é recomendada a leitura cuidadosa do prospecto. É proibida a utilização, cópia ou divulgação não autorizada das informações.

Evolução do Saldo Devedor

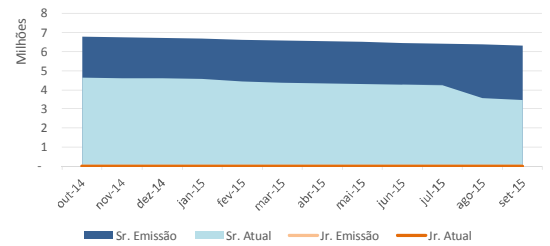

Saldo Devedor vs. Inadimplência

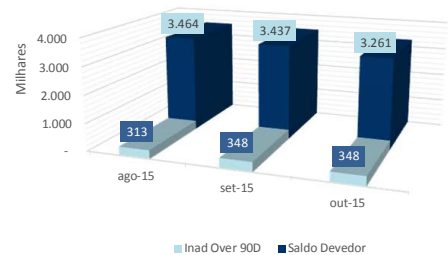

Série 238  
Relatório de Performance - CRI Brazilian Securities  
30/11/2015

Dados de emissão da Série

Tipo Série	Sênior
Código Cetip	11F0031150
Código Isin	BRBSCSRI5X0
Data da Emissão	13/06/2011
Data de Vencimento	13/01/2031
Vencimento (meses)	238
Indexador	Pré
Periodicidade Indexador	mensal
Agente Fiduciário	Oliveira Trust
Agência de Rating	-
Rating na Emissão	-
Quantidade	26
P.U.	R\$ 300.768
Valor da Emissão	R\$ 7.819.970
Juros	15,5943%
Periodicidade Amortização	mensal
Data da Primeira Amortização	13/08/2011
Forma de amortização	Fixo
% Subordinação	100%
Cedente	
Tipo de Segmento	Híbrido
Tipo de Contrato	Financiamento Imobiliário
Tipo de oferta	Instrução CVM 400
Mercado de Distribuição	Cetip
Escriturador	Itaú Corretora de Valores S.A.
Coordenador da Oferta	0
Regime Fiduciário	Sim
Garantias	Alienação Fiduciária

Dados em 30/11/2015

Duration (CRI)	5,74
Rating Atual	-
LTV (médio ponderado)	31,0%
Regime (Prórata, sequencial ou sequencial definitivo)	-
% Subordinação atual	100%

Movimentações/Eventos no mês

Saldo Anterior	R\$ 124.506,36
Atualização monetária	R\$ 0,00
Saldo Corrigido	R\$ 124.506,36
Amortização Unitario	R\$ 968,53
Saldo Final	R\$ 123.537,82
Juros Unitário	R\$ 1.512,70

Ativo x Passivo

Saldo atual dos CRI Seniors	-R\$ 3.234.042,29
Saldo atual dos CRI Junior	R\$ 0,00
Saldo devedor total da carteira	R\$ 3.207.132,32
Conta Corrente + Fundo de Reserva + Aplicações	R\$ 157.470,13
BNDU	R\$ 0,00
Excedente / (Falta)	R\$ 130.560,16

Posição de Recebimento

Cobrança do mês	R\$ 57.902,85
A - Valores recebidos	R\$ 53.821,26
B - Atrasos (meses anteriores)	R\$ 14.028,36
C - Antecipações	R\$ 0,00
Valor total Recebido (A + B + C)	R\$ 67.849,62
Créditos a Identificar	R\$ 0,00
Total	R\$ 67.849,62

Movimentações em Conta da Série

Saldo Inicial	R\$ 35.405,45
Entradas / Recebimentos	R\$ 61.598,52
Pagamentos CRIs	-R\$ 129.024,11
Despesas	-R\$ 6.019,10
Transferências / Devoluções	R\$ 0,00
(Aplicações) / Resgates	R\$ 4.277,60
Saldo Final	R\$ 30.750,49

Posição de Cobrança

		Nº Contratos
a - Sdo. dev. total da carteira	3.207.132,32	27
b - Sdo. dev. em dia	2.128.016,92	19
c - Sdo. dev. com atraso de até 30 dias.	120.299,31	2
d - Sdo. dev. com atraso entre 31 e 90 dias.	605.088,42	4
e - Sdo. dev. com atraso entre 91 e 180 dias.	-	0
f - Sdo. dev. com atraso superior de 180 dias.	353.727,67	2
g - Sdo. dev. dos clientes com Parcelas Saltados	-	0
h - Valores a processar	-	-

Regras do Regime de Pagamento

Aceleração de Pagamento	0%	< 10%
% de Reforço de Crédito	0,00%	> 90%
Atraso 180 dias	0,00%	> 7%
Atraso 360 dias	0,00%	> 7%
Pulverização	0%	< 100%

Disclaimer

As informações contidas neste relatório são de caráter exclusivamente informativo, não constituem uma oferta ou recomendação de investimento, não devendo ser utilizadas para a tomada de decisões. Ressalvamos que investimentos incluem fatores de liquidez, crédito, mercado, regulamentação específica, entre outros, sendo de exclusiva responsabilidade do investidor a decisão de realizar um investimento. Ao investidor é recomendada a leitura cuidadosa do prospecto. É proibida a utilização, cópia ou divulgação não autorizada das informações.

Evolução do Saldo Devedor

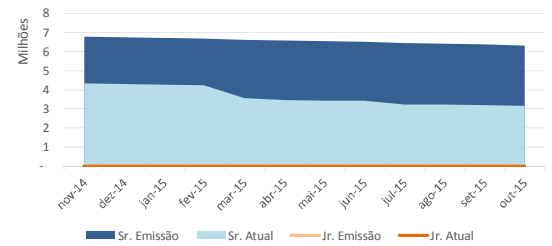

Saldo Devedor vs. Inadimplência

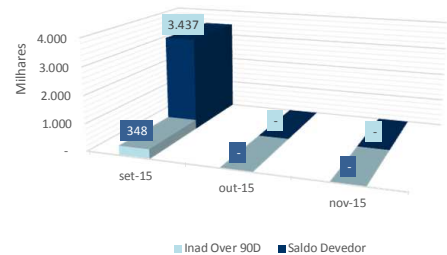

Série 238  
Relatório de Performance - CRI Brazilian Securities  
31/12/2015

Dados de emissão da Série

Tipo Série	Sênior
Código Cetip	11F0031150
Código Isin	BRBSCSRI5X0
Data da Emissão	13/06/2011
Data de Vencimento	13/01/2031
Vencimento (meses)	238
Indexador	Pré
Periodicidade Indexador	mensal
Agente Fiduciário	Oliveira Trust
Agência de Rating	-
Rating na Emissão	-
Quantidade	26
P.U.	R\$ 300.768
Valor da Emissão	R\$ 7.819.970
Juros	15,5943%
Periodicidade Amortização	mensal
Data da Primeira Amortização	13/08/2011
Forma de amortização	Fixo
% Subordinação	100%
Cedente	
Tipo de Segmento	Híbrido
Tipo de Contrato	Financiamento Imobiliário
Tipo de oferta	Instrução CVM 400
Mercado de Distribuição	Cetip
Escriturador	Itaú Corretora de Valores S.A.
Coordenador da Oferta	0
Regime Fiduciário	Sim
Garantias	Alienação Fiduciária

Dados em 31/12/2015

Duration (CRI)	5,72
Rating Atual	-
LTV (médio ponderado)	30,6%
Regime (Prórata, sequencial ou sequencial definitivo)	-
% Subordinação atual	100%

Movimentações/Eventos no mês

Saldo Anterior	R\$ 123.537,82
Atualização monetária	R\$ 0,00
Saldo Corrigido	R\$ 123.537,82
Amortização Unitario	R\$ 981,38
Saldo Final	R\$ 122.556,44
Juros Unitário	R\$ 1.500,93

Ativo x Passivo

Saldo atual dos CRI Seniors	-R\$ 3.209.642,89
Saldo atual dos CRI Junior	R\$ 0,00
Saldo devedor total da carteira	R\$ 3.169.811,55
Conta Corrente + Fundo de Reserva + Aplicações	R\$ 172.754,59
BNDU	R\$ 0,00
Excedente / (Falta)	R\$ 132.923,25

Posição de Recebimento

Cobrança do mês	R\$ 57.503,12
A - Valores recebidos	R\$ 53.370,20
B - Atrasos (meses anteriores)	R\$ 14.057,21
C - Antecipações	R\$ 0,00
Valor total Recebido (A + B + C)	R\$ 67.427,41
Créditos a Identificar	R\$ 0,00
Total	R\$ 67.427,41

Movimentações em Conta da Série

Saldo Inicial	R\$ 30.750,49
Entradas / Recebimentos	R\$ 84.206,81
Pagamentos CRIs	-R\$ 64.540,26
Despesas	-R\$ 5.513,19
Transferências / Devoluções	R\$ 0,00
(Aplicações) / Resgates	R\$ 9.316,15
Saldo Final	R\$ 54.220,00

Posição de Cobrança

		Nº Contratos
a - Sdo. dev. total da carteira	3.169.811,55	27
b - Sdo. dev. em dia	2.132.560,35	20
c - Sdo. dev. com atraso de até 30 dias.	117.947,49	2
d - Sdo. dev. com atraso entre 31 e 90 dias.	562.581,87	3
e - Sdo. dev. com atraso entre 91 e 180 dias.	-	0
f - Sdo. dev. com atraso superior de 180 dias.	356.721,84	2
g - Sdo. dev. dos clientes com Parcelas Saltados	-	0
h - Valores a processar	-	-

Regras do Regime de Pagamento

Aceleração de Pagamento	0%	< 10%
% de Reforço de Crédito	0,00%	> 90%
Atraso 180 dias	0,00%	> 7%
Atraso 360 dias	0,00%	> 7%
Pulverização	0%	< 100%

Disclaimer

As informações contidas neste relatório são de caráter exclusivamente informativo, não constituem uma oferta ou recomendação de investimento, não devendo ser utilizadas para a tomada de decisões. Ressalvamos que investimentos incluem fatores de liquidez, crédito, mercado, regulamentação específica, entre outros, sendo de exclusiva responsabilidade do investidor a decisão de realizar um investimento. Ao investidor é recomendada a leitura cuidadosa do prospecto. É proibida a utilização, cópia ou divulgação não autorizada das informações.

Evolução do Saldo Devedor

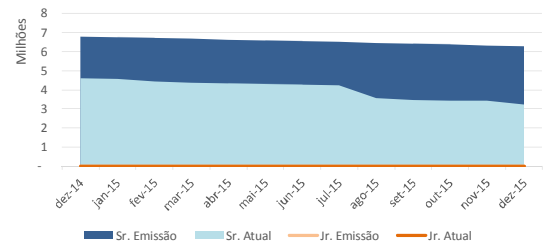

Saldo Devedor vs. Inadimplência

