

Série 366	
Relatório de CRI - Brazilian Securities	
nov-15	
Dados de Emissão da Série	
Tipo de oferta	Instrução CVM 400
Mercado de Distribuição	Cetip
Tipo Série	Sênior
Codigo Cetip	1510672691
Codigo Isin	BRBSCSRI9R4
Data da Emissão	20/09/2015
Data de Vencimento	20/04/2038
Vencimento (meses)	275
Indexador	IGPM
Periodicidade Indexador	mensal
Carência	-
LTV (médio)	45,80%
Duration	4,17
Agência de Rating	Liberum
Rating na Emissão	-
Quantidade de P.U.	88
P.U.	R\$ 301.364
Valor da Emissão	R\$ 26.520.012
Juros da Emissão	8,0%
Periodicidade Amortização	mensal
Data da Primeira Amortização	20/11/2015
Forma de amortização	Fixo
% Subordinação	90%
Cedente	Múltiplo
Tipo de Segmento	Híbrido
Tipo de Contrato	Financiamento Imobiliário
Quantidade de Contratos	132
Regime Fiduciário	Sim
Agente Fiduciário	Oliveira Trust
Garantias	Alienação Fiduciária de Imóveis Prontos
Escriturador	Itaú Corretora de Valores S.A.

Ressalvamos que investimentos incluem fatores de liquidez, crédito, mercado, regulamentação específica, entre outros, sendo de exclusiva responsabilidade do investidor a decisão de realizar um investimento.

É proibida a utilização, cópia ou divulgação não autorizada das informações.

Ao investidor é recomendada a leitura cuidadosa do prospecto.

Para consultar os Prospectos: <http://www.bfre.com.br/braziliansecurities/pt/portfolio/cris-emitidos>

POR ESTADO

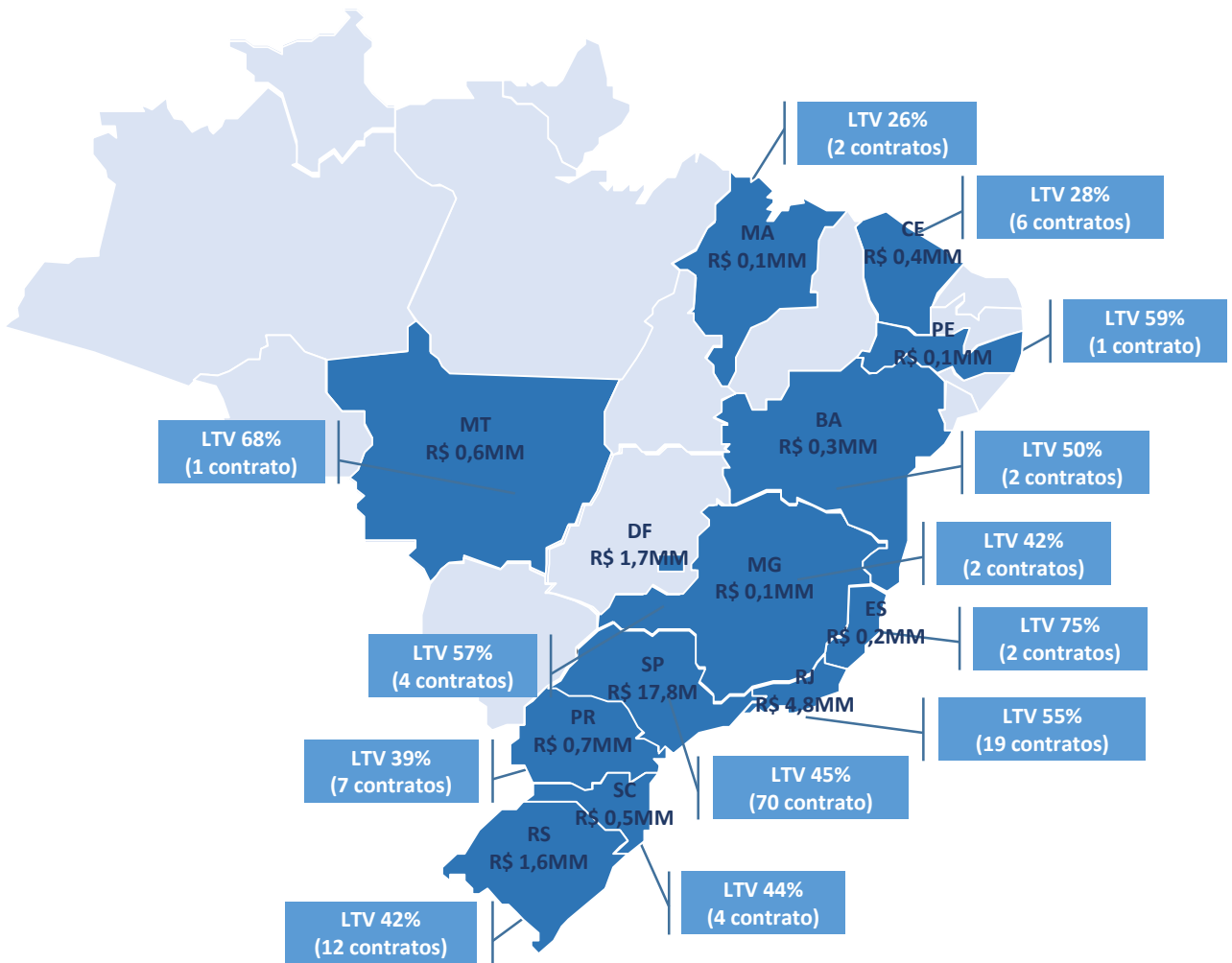

DISTRIBUIÇÃO POR TIPO

Residencial

- R\$ 19,388MM
- 93 Contratos
- LTV Médio 44%

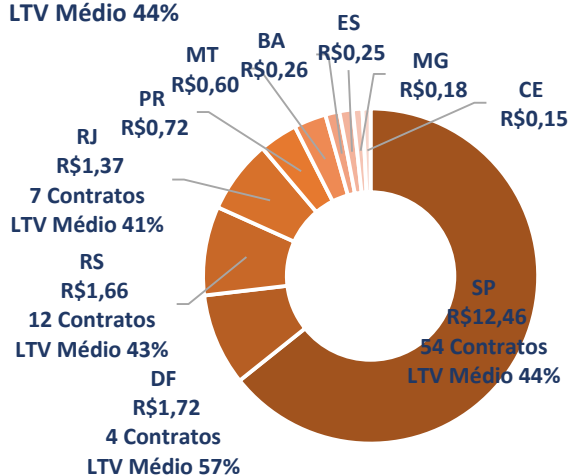

Comercial

- R\$ 10,087MM
- 39 Contratos
- LTV Médio 51%

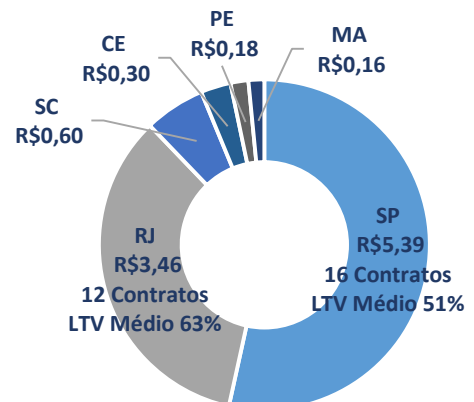

LTV POR CONTRATO

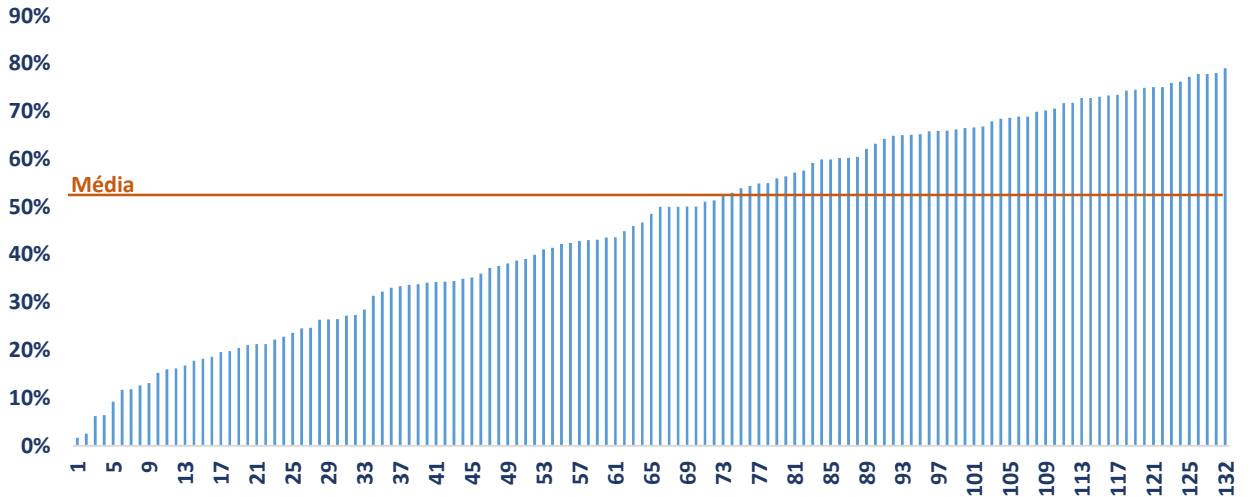

LTV POR SALDO

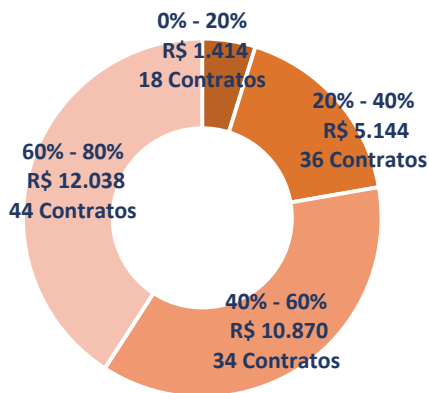

PRAZO DE VENCIMENTO

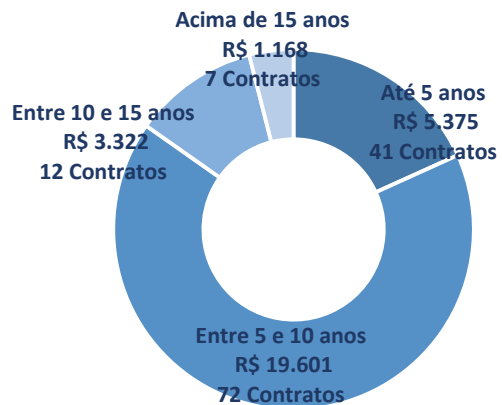

POR FAIXA DE SALDO

