

Série 233 E 234
Relatório de Performance - CRI Brazilian Securities
31/01/2017

Dados de emissão da Série		
Tipo Série	Sênior	Júnior
Código Cetip	11E0026004	11E0026005
Código Isin	BRBSCSCRIS50	BRBSCSCRIS78
Data da Emissão	20/05/2011	20/05/2011
Data de Vencimento	20/04/2041	20/04/2041
Vencimento (meses)	364	364
Indexador	IGPM Mensal	IGPM Mensal
Periodicidade Indexador	mensal	mensal
Agente Fiduciário	Oliveira Trust	Oliveira Trust
Agência de Rating	FITCH	-
Rating na Emissão	A	-
Quantidade	65	7
P.U.	R\$ 300.441	R\$ 309.979
Valor da Emissão	R\$ 19.528.657	R\$ 2.169.851
Juros	8,0000%	43,4137%
Periodicidade Amortização	mensal	mensal
Data da Primeira Amortização	20/07/2011	20/07/2011
Forma de amortização	Fixo	Fixo
% Subordinação	90%	10%
Cedente	Múltiplo	
Tipo de Segmento	Híbrido	
Tipo de Contrato	Financiamento Imobiliário	
Tipo de oferta	Instrução CVM 400	
Mercado de Distribuição	Cetip	
Escriturador	Itaú Corretora de Valores S.A.	
Coordenador da Oferta	0	
Regime Fiduciário	Sim	
Garantias	Alienação Fiduciária	
Dados em 31/1/2017		
Duration (CRI)	9,73	9,73
Rating Atual	A-	-
LTV (médio ponderado)	40,0%	
Regime (Prórata, sequencial ou sequencial definitivo)	Sequencial Definitivo	Sequencial Definitivo
% Subordinação atual	25%	75%
Movimentações/Eventos no mês		
Saldo Anterior	R\$ 106.255,65	R\$ 2.799.586,39
Atualização monetária	R\$ 573,80	R\$ 15.118,36
Saldo Corrigido	R\$ 106.829,46	R\$ 2.814.704,75
Amortização Unitário	R\$ 1.334,41	R\$ 0,00
Saldo Final	R\$ 105.495,05	R\$ 2.900.561,41
Juros Unitário	R\$ 687,34	R\$ 85.856,66
Ativo x Passivo		
Saldo atual dos CRI Seniors	-R\$ 6.888.918,25	
Saldo atual dos CRI Júnior	-R\$ 20.569.688,89	
Saldo devedor total da carteira	R\$ 7.753.432,54	
Conta Corrente + Fundo de Reserva + Aplicações	R\$ 623.629,54	
BNDU	R\$ 1.857.122,93	
Excedente / (Falta)	-R\$ 17.224.422,13	
Posição de Recebimento		
Cobrança do mês	R\$ 164.436,29	
A - Valores recebidos	R\$ 207.643,47	
B - Atrasos (meses anteriores)	R\$ 80.175,53	
C - Antecipações	R\$ 216.689,44	
Valor total Recebido (A + B + C)	R\$ 504.508,44	
Créditos a Identificar	R\$ 132,72	
Total	R\$ 504.641,16	
Movimentações em Conta da Série		
Saldo Inicial	R\$ 35.288,54	
Entradas / Recebimentos	R\$ 276.944,99	
Pagamentos CRIs	-R\$ 131.413,80	
Despesas	-R\$ 1.002,20	
Transferências / Devoluções	R\$ 0,00	
(Aplicações) / Resgates	-R\$ 98.000,00	
Saldo Final	R\$ 81.817,53	
Posição de Cobrança		
		Nº Contratos
a - Sdo. dev. total da carteira	7.753.432,54	51
b - Sdo. dev. em dia	5.234.791,75	34
c - Sdo. dev. com atraso de até 30 dias.	812.830,23	8
d - Sdo. dev. com atraso entre 31 e 90 dias.	177.251,26	3
e - Sdo. dev. com atraso entre 91 e 180 dias.	262.573,70	3
f - Sdo. dev. com atraso superior de 180 dias.	1.265.985,60	3
g - Sdo. dev. dos clientes com Parcelas Saltadas	-	2
h - Valores a processar	-	-
Regras do Regime de Pagamento		
Aceleração de Pagamento	33%	< 10%
% de Reforço de Crédito	76,75%	> 90%
Atraso 180 dias	4,04%	> 7%
Atraso 360 dias	1,61%	> 7%
Pulverização	112%	< 100%
Disclaimer		
As informações contidas neste relatório são de caráter exclusivamente informativo, não constituem uma oferta ou recomendação de investimento, não devendo ser utilizadas para a tomada de decisões. Ressalvamos que investimentos incluem fatores de liquidez, crédito, mercado, regulamentação específica, entre outros, sendo de exclusiva responsabilidade do investidor a decisão de realizar um investimento. Ao investidor é recomendada a leitura cuidadosa do prospecto. É proibida a utilização, cópia ou divulgação não autorizada das informações.		

Evolução do Saldo Devedor



Saldo Devedor vs. Inadimplância

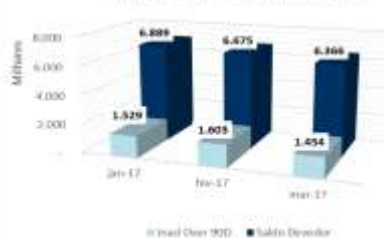

Série 233 E 234
Relatório de Performance - CRI Brazilian Securities
28/02/2017

Dados de emissão da Série		
Tipo Série	Sênior	Júnior
Código Cetip	11E0026004	11E0026005
Código Isin	BRBSCSRI550	BRBSCSRI5T8
Data da Emissão	20/05/2011	20/05/2011
Data de Vencimento	20/04/2041	20/04/2041
Vencimento (meses)	364	364
Indexador	IGPM Mensal	IGPM Mensal
Periodicidade Indexador	mensal	mensal
Agente Fiduciário	Oliveira Trust	Oliveira Trust
Agência de Rating	FITCH	-
Rating na Emissão	A	-
Quantidade	65	7
P.U.	R\$ 300.441	R\$ 309.979
Valor da Emissão	R\$ 19.528.657	R\$ 2.169.851
Juros	8,0000%	43,4137%
Periodicidade Amortização	mensal	mensal
Data da Primeira Amortização	20/07/2011	20/07/2011
Forma de amortização	Fixo	Fixo
% Subordinação	90%	10%
Cedente	Múltiplo	
Tipo de Segmento	Híbrido	
Tipo de Contrato	Financiamento Imobiliário	
Tipo de oferta	Instrução CVM 400	
Mercado de Distribuição	Cetip	
Escriturador	Itaú Corretora de Valores S.A.	
Coordenador da Oferta	0	
Regime Fiduciário	Sim	
Garantias	Alienação Fiduciária	
Dados em 28/2/2017		
Duration (CRI)	8,74	7,99
Rating Atual	A-	-
LTV (médio ponderado)	39,9%	
Regime (Prórata, sequencial ou sequencial definitivo)	Sequencial Definitivo	Sequencial Definitivo
% Subordinação atual	24%	76%
Movimentações/Eventos no mês		
Saldo Anterior	R\$ 105.495,05	R\$ 2.900.561,41
Atualização monetária	R\$ 676,07	R\$ 18.588,39
Saldo Corrigido	R\$ 106.171,12	R\$ 2.919.149,81
Amortização Unitário	R\$ 3.684,35	R\$ 0,00
Saldo Final	R\$ 102.486,77	R\$ 3.008.192,35
Juros Unitário	R\$ 683,11	R\$ 89.042,55
Ativo x Passivo		
Saldo atual dos CRI Seniors	-R\$ 6.675.346,83	
Saldo atual dos CRI Júnior	-R\$ 21.243.637,15	
Saldo devedor total da carteira	R\$ 7.532.779,33	
Conta Corrente + Fundo de Reserva + Aplicações	R\$ 664.625,45	
BNDU	R\$ 1.857.122,93	
Excedente / (Falta)	-R\$ 17.864.456,27	
Posição de Recebimento		
Cobrança do mês	R\$ 153.412,70	
A - Valores recebidos	R\$ 89.171,30	
B - Atrasos (meses anteriores)	R\$ 25.869,19	
C - Antecipações	R\$ 0,00	
Valor total Recebido (A + B + C)	R\$ 115.040,49	
Créditos a Identificar	R\$ 0,00	
Total	R\$ 115.040,49	
Movimentações em Conta da Série		
Saldo Inicial	R\$ 81.817,53	
Entradas / Recebimentos	R\$ 335.830,94	
Pagamentos CRIs	-R\$ 283.885,11	
Despesas	-R\$ 15.083,13	
Transferências / Devoluções	R\$ 0,00	
(Aplicações) / Resgates	-R\$ 117.400,86	
Saldo Final	R\$ 1.279,37	
Posição de Cobrança		
a - Sdo. dev. total da carteira	7.532.779,33	Nº Contratos 49
b - Sdo. dev. em dia	5.179.352,11	34
c - Sdo. dev. com atraso de até 30 dias.	698.673,62	7
d - Sdo. dev. com atraso entre 31 e 90 dias.	51.808,52	1
e - Sdo. dev. com atraso entre 91 e 180 dias.	215.406,84	2
f - Sdo. dev. com atraso superior de 180 dias.	1.387.538,24	5
g - Sdo. dev. dos clientes com Parcelas Saltadas	-	-
h - Valores a processar	-	-
Regras do Regime de Pagamento		
Aceleração de Pagamento	32%	< 10%
% de Reforço de Crédito	66,34%	> 90%
Atraso 180 dias	0,00%	> 7%
Atraso 360 dias	0,00%	> 7%
Pulverização	151%	< 100%
Disclaimer		
As informações contidas neste relatório são de caráter exclusivamente informativo, não constituem uma oferta ou recomendação de investimento, não devendo ser utilizadas para a tomada de decisões. Ressalvamos que investimentos incluem fatores de liquidez, crédito, mercado, regulamentação específica, entre outros, sendo de exclusiva responsabilidade do investidor a decisão de realizar um investimento. Ao investidor é recomendada a leitura cuidadosa do prospecto. É proibida a utilização, cópia ou divulgação não autorizada das informações.		

Evolução do Saldo Devedor



Saldo Devedor vs. Inadimplência

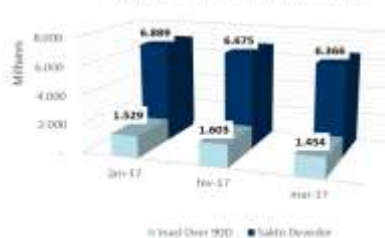

Série 233 E 234
Relatório de Performance - CRI Brazilian Securities
31/03/2017

Dados de emissão da Série		
Tipo Série	Sênior	Júnior
Código Cetip	11E0026004	11E0026005
Código Isin	BRBSCSCRIS50	BRBSCSCRIS5T8
Data da Emissão	20/05/2011	20/05/2011
Data de Vencimento	20/04/2041	20/04/2041
Vencimento (meses)	364	364
Indexador	IGPM Mensal	IGPM Mensal
Periodicidade Indexador	mensal	mensal
Agente Fiduciário	Oliveira Trust	Oliveira Trust
Agência de Rating	FITCH	-
Rating na Emissão	A	-
Quantidade	65	7
P.U.	R\$ 300,441	R\$ 309,979
Valor da Emissão	R\$ 19.528.657	R\$ 2.169.851
Juros	8,0000%	43,4137%
Periodicidade Amortização	mensal	mensal
Data da Primeira Amortização	20/07/2011	20/07/2011
Forma de amortização	Fixo	Fixo
% Subordinação	90%	10%
Cedente	Múltiplo	
Tipo de Segmento	Híbrido	
Tipo de Contrato	Financiamento Imobiliário	
Tipo de oferta	Instrução CVM 400	
Mercado de Distribuição	Cetip	
Escriturador	Itaú Corretora de Valores S.A.	
Coordenador da Oferta	0	
Regime Fiduciário	Sim	
Garantias	Alienação Fiduciária	
Dados em 31/3/2017		
Duration (CRI)	8,73	7,98
Rating Atual	A-	-
LTV (médio ponderado)	40,1%	
Regime (Prórata, sequencial ou sequencial definitivo)	Sequencial Definitivo	Sequencial Definitivo
% Subordinação atual	22%	78%
Movimentações/Eventos no mês		
Saldo Anterior	R\$ 102.486,77	R\$ 3.008.192,34
Atualização monetária	R\$ 85,77	R\$ 2.517,59
Saldo Corrigido	R\$ 102.572,54	R\$ 3.010.709,94
Amortização Unitário	R\$ 4.868,94	R\$ 0,00
Saldo Final	R\$ 97.703,59	R\$ 3.102.545,33
Juros Unitário	R\$ 659,95	R\$ 91.835,40
Ativo x Passivo		
Saldo atual dos CRI Seniors	-R\$ 6.365.546,04	
Saldo atual dos CRI Junior	-R\$ 21.951.791,60	
Saldo devedor total da carteira	R\$ 7.123.291,52	
Conta Corrente + Fundo de Reserva + Aplicações	R\$ 813.707,05	
BNDU	R\$ 1.752.844,20	
Excedente / (Falta)	-R\$ 18.627.494,87	
Posição de Recebimento		
Cobrança do mês	R\$ 161.096,25	
A - Valores recebidos	R\$ 406.252,34	
B - Atrasos (meses anteriores)	R\$ 104.759,22	
C - Antecipações	R\$ 375.654,10	
Valor total Recebido (A + B + C)	R\$ 886.665,66	
Créditos a Identificar	R\$ 66,36	
Total	R\$ 886.732,02	
Movimentações em Conta da Série		
Saldo Inicial	R\$ 1.279,37	
Entradas / Recebimentos	R\$ 519.340,56	
Pagamentos CRIs	-R\$ 359.378,41	
Despesas	-R\$ 17.961,66	
Transferências / Devoluções	R\$ 0,00	
(Aplicações) / Resgates	-R\$ 100.000,00	
Saldo Final	R\$ 43.279,86	
Posição de Cobrança		
		Nº Contratos
a - Sdo. dev. total da carteira	7.123.291,52	49
b - Sdo. dev. em dia	3.341.223,93	33
c - Sdo. dev. com atraso de até 30 dias.	1.662.750,22	5
d - Sdo. dev. com atraso entre 31 e 90 dias.	665.501,56	5
e - Sdo. dev. com atraso entre 91 e 180 dias.	95.338,55	2
f - Sdo. dev. com atraso superior de 180 dias.	1.358.477,26	4
g - Sdo. dev. dos clientes com Parcelas Saltadas	-	1
h - Valores a processar	-	-
Regras do Regime de Pagamento		
Aceleração de Pagamento	31%	< 10%
% de Reforço de Crédito	76,34%	> 90%
Atraso 180 dias	4,34%	> 7%
Atraso 360 dias	1,63%	> 7%
Pulverização	131%	< 100%
Disclaimer		
As informações contidas neste relatório são de caráter exclusivamente informativo, não constituem uma oferta ou recomendação de investimento, não devendo ser utilizadas para a tomada de decisões. Ressalvamos que investimentos incluem fatores de liquidez, crédito, mercado, regulamentação específica, entre outros, sendo de exclusiva responsabilidade do investidor a decisão de realizar um investimento. Ao investidor é recomendada a leitura cuidadosa do prospecto. É proibida a utilização, cópia ou divulgação não autorizada das informações.		

Evolução do Saldo Devedor



Saldo Devedor vs. Inadimplência

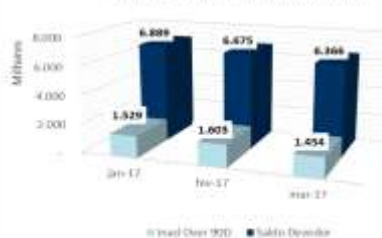

Série 233 E 234
Relatório de Performance - CRI Brazilian Securities
30/04/2017

Dados de emissão da Série		
Tipo Série	Sênior	Júnior
Código Cetip	11E0026004	11E0026005
Código Isin	BRBSCSRI550	BRBSCSRI578
Data da Emissão	20/05/2011	20/05/2011
Data de Vencimento	20/04/2041	20/04/2041
Vencimento (meses)	364	364
Indexador	IGPM Mensal	IGPM Mensal
Periodicidade Indexador	mensal	mensal
Agente Fiduciário	Oliveira Trust	Oliveira Trust
Agência de Rating	FITCH	-
Rating na Emissão	A	-
Quantidade	65	7
P.U.	R\$ 300,441	R\$ 309,979
Valor da Emissão	R\$ 19.528.657	R\$ 2.169.851
Juros	8,0000%	43,4137%
Periodicidade Amortização	mensal	mensal
Data da Primeira Amortização	20/07/2011	20/07/2011
Forma de amortização	Fixo	Fixo
% Subordinação	90%	10%
Cedente	Múltiplo	
Tipo de Segmento	Híbrido	
Tipo de Contrato	Financiamento Imobiliário	
Tipo de oferta	Instrução CVM 400	
Mercado de Distribuição	Cetip	
Escriturador	Itaú Corretora de Valores S.A.	
Coordenador da Oferta	0	
Regime Fiduciário	Sim	
Garantias	Alienação Fiduciária	
Dados em 30/4/2017		
Duration (CRI)	8,72	7,96
Rating Atual	A-	-
LTV (médio ponderado)		38,6%
Regime (Prórata, sequencial ou sequencial definitivo)	Sequencial Definitivo	Sequencial Definitivo
% Subordinação atual	21%	79%
Movimentações/Eventos no mês		
Saldo Anterior	R\$ 97.703,59	R\$ 3.102.545,32
Atualização monetária	R\$ 14,37	R\$ 456,46
Saldo Corrigido	R\$ 97.717,97	R\$ 3.103.001,78
Amortização Unitário	R\$ 7.272,30	R\$ 0,00
Saldo Final	R\$ 90.445,66	R\$ 3.197.652,35
Juros Unitário	R\$ 628,72	R\$ 94.650,57
Ativo x Passivo		
Saldo atual dos CRI Seniors		-R\$ 5.869.954,31
Saldo atual dos CRI Junior		-R\$ 22.526.006,07
Saldo devedor total da carteira		R\$ 6.342.167,87
Conta Corrente + Fundo de Reserva + Aplicações		R\$ 377.273,23
BNDU		R\$ 2.544.084,84
Excedente / (Falta)		-R\$ 19.132.434,44
Posição de Recebimento		
Cobrança do mês		R\$ 140.141,64
A - Valores recebidos		R\$ 711.832,50
B - Atrasos (meses anteriores)		R\$ 167.039,98
C - Antecipações		R\$ 673.686,21
Valor total Recebido (A + B + C)		R\$ 1.552.558,69
Créditos a Identificar		R\$ 66,36
Total		R\$ 1.552.625,05
Movimentações em Conta da Série		
Saldo Inicial		R\$ 43.279,86
Entradas / Recebimentos		R\$ 78.513,14
Pagamentos CRIs		-R\$ 513.566,61
Despesas		-R\$ 2.212,00
Transferências / Devoluções		R\$ 0,00
(Aplicações) / Resgates		R\$ 433.013,98
Saldo Final		R\$ 39.028,37
Posição de Cobrança		
		Nº Contratos
a - Sdo. dev. total da carteira	6.342.167,87	49
b - Sdo. dev. em dia	3.016.005,68	33
c - Sdo. dev. com atraso de até 30 dias.	496.967,26	6
d - Sdo. dev. com atraso entre 31 e 90 dias.	2.193.129,71	6
e - Sdo. dev. com atraso entre 91 e 180 dias.	58.508,65	1
f - Sdo. dev. com atraso superior de 180 dias.	577.556,57	3
g - Sdo. dev. dos clientes com Parcelas Saltadas	-	3
h - Valores a processar	-	-
Regras do Regime de Pagamento		
Aceleração de Pagamento	30%	< 10%
% de Reforço de Crédito	67,52%	> 90%
Atraso 180 dias	1,84%	> 7%
Atraso 360 dias	1,64%	> 7%
Pulverização	148%	< 100%
Disclaimer		
As informações contidas neste relatório são de caráter exclusivamente informativo, não constituem uma oferta ou recomendação de investimento, não devendo ser utilizadas para a tomada de decisões. Ressalvamos que investimentos incluem fatores de liquidez, crédito, mercado, regulamentação específica, entre outros, sendo de exclusiva responsabilidade do investidor a decisão de realizar um investimento. Ao investidor é recomendada a leitura cuidadosa do prospecto. É proibida a utilização, cópia ou divulgação não autorizada das informações.		

Evolução do Saldo Devedor

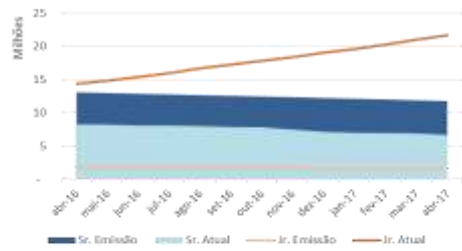

Saldo Devedor vs. Inadimplência



Série 233 E 234
Relatório de Performance - CRI Brazilian Securities
31/05/2017

Dados de emissão da Série

Tipo Série	Sênior	Júnior
Código Cetip	11E0026004	11E0026005
Código Isin	BRBSCSRISS0	BRBSCSRIST8
Data da Emissão	20/05/2011	20/05/2011
Data de Vencimento	20/04/2041	20/04/2041
Vencimento (meses)	364	364
Indexador	IGPM Mensal	IGPM Mensal
Periodicidade Indexador	mensal	mensal
Agente Fiduciário	Oliveira Trust	Oliveira Trust
Agência de Rating	FITCH	-
Rating na Emissão	A	-
Quantidade	65	7
P.U.	R\$ 300,441	R\$ 309,979
Valor da Emissão	R\$ 19.528.657	R\$ 2.169.851
Juros	8,0000%	43,4137%
Periodicidade Amortização	mensal	mensal
Data da Primeira Amortização	20/07/2011	20/07/2011
Forma de amortização	Fixo	Fixo
% Subordinação	90%	10%
Cedente	Múltiplo	
Tipo de Segmento	Híbrido	
Tipo de Contrato	Financiamento Imobiliário	
Tipo de oferta	Instrução CVM 400	
Mercado de Distribuição	Cetip	
Escriturador	Itaú Corretora de Valores S.A.	
Coordenador da Oferta	0	
Regime Fiduciário	Sim	
Garantias	Alienação Fiduciária	
Dados em 30/5/2017		
Duration (CRI)	8,71	7,94
Rating Atual	A-	-
LTV (médio ponderado)		38,3%
Regime (Prórata, sequencial ou sequencial definitivo)	Sequencial Definitivo	Sequencial Definitivo
% Subordinação atual	20%	80%
Movimentações/Eventos no mês		
Saldo Anterior	R\$ 90.445,66	R\$ 3.197.652,34
Atualização monetária	-R\$ 990,94	-R\$ 35.034,18
Saldo Corrigido	R\$ 89.454,72	R\$ 3.162.618,16
Amortização Unitário	R\$ 1.782,80	R\$ 0,00
Saldo Final	R\$ 87.671,92	R\$ 3.259.087,20
Juros Unitário	R\$ 575,55	R\$ 96.469,04
Ativo x Passivo		
Saldo atual dos CRI Seniors	-R\$ 5.692.084,68	
Saldo atual dos CRI Junior	-R\$ 22.979.127,11	
Saldo devedor total da carteira	R\$ 6.224.021,77	
Conta Corrente + Fundo de Reserva + Aplicações	R\$ 383.631,67	
BNDU	R\$ 2.427.312,94	
Excedente / (Falta)	-R\$ 19.636.245,41	
Posição de Recebimento		
Cobrança do mês	R\$ 140.141,64	
A - Valores recebidos	R\$ 99.150,10	
B - Atrasos (meses anteriores)	R\$ 155.879,18	
C - Antecipações	R\$ 0,00	
Valor total Recebido (A + B + C)	R\$ 255.029,28	
Créditos a Identificar	R\$ 66,36	
Total	R\$ 255.095,64	
Movimentações em Conta da Série		
Saldo Inicial	R\$ 39.028,37	
Entradas / Recebimentos	R\$ 180.608,63	
Pagamentos CRIs	-R\$ 153.293,13	
Despesas	-R\$ 14.309,28	
Transferências / Devoluções	-R\$ 9.419,77	
(Aplicações) / Resgates	-R\$ 30.000,00	
Saldo Final	R\$ 12.614,82	
Posição de Cobrança		
		Nº Contratos
a - Sdo. dev. total da carteira	6.224.021,77	48
b - Sdo. dev. em dia	4.339.342,38	33
c - Sdo. dev. com atraso de até 30 dias.	507.439,99	6
d - Sdo. dev. com atraso entre 31 e 90 dias.	583.342,66	4
e - Sdo. dev. com atraso entre 91 e 180 dias.	219.873,99	2
f - Sdo. dev. com atraso superior de 180 dias.	574.022,75	3
g - Sdo. dev. dos clientes com Parcelas Saltadas	-	3
h - Valores a processar	-	-
Regras do Regime de Pagamento		
Aceleração de Pagamento	29%	< 10%
% de Reforço de Crédito	67,22%	> 90%
Atraso 180 dias	1,83%	> 7%
Atraso 360 dias	1,64%	> 7%
Pulverização	149%	< 100%

Disclaimer

As informações contidas neste relatório são de caráter exclusivamente informativo, não constituem uma oferta ou recomendação de investimento, não devendo ser utilizadas para a tomada de decisões. Ressalvamos que investimentos incluem fatores de liquidez, crédito, mercado, regulamentação específica, entre outros, sendo de exclusiva responsabilidade do investidor a decisão de realizar um investimento. Ao investidor é recomendada a leitura cuidadosa do prospecto. É proibida a utilização, cópia ou divulgação não autorizada das informações.

Evolução do Saldo Devedor

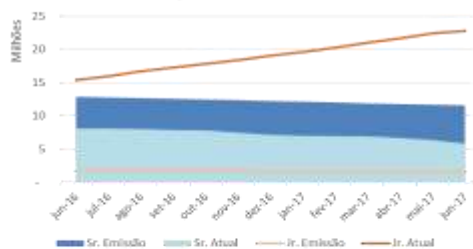

Saldo Devedor vs. Inadimplência

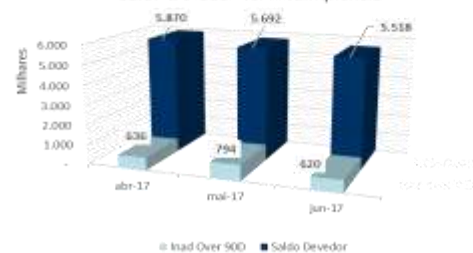

Série 233 E 234
Relatório de Performance - CRI Brazilian Securities
30/06/2017

Dados de emissão da Série

Tipo Série	Sênior	Júnior
Código Cetip	11E0026004	11E0026005
Código Isin	BRBSCCRI550	BRBSCCRI5T8
Data da Emissão	20/05/2011	20/05/2011
Data de Vencimento	20/04/2041	20/04/2041
Vencimento (meses)	364	364
Indexador	IGPM Mensal	IGPM Mensal
Periodicidade Indexador	mensal	mensal
Agente Fiduciário	Oliveira Trust	Oliveira Trust
Agência de Rating	FITCH	-
Rating na Emissão	A	-
Quantidade	65	7
P.U.	R\$ 300,441	R\$ 309,979
Valor da Emissão	R\$ 19.528.657	R\$ 2.169.851
Juros	8,0000%	43,4137%
Periodicidade Amortização	mensal	mensal
Data da Primeira Amortização	20/07/2011	20/07/2011
Forma de amortização	Fixo	Fixo
% Subordinação	90%	10%
Cedente	Múltiplo	
Tipo de Segmento	Híbrido	
Tipo de Contrato	Financiamento Imobiliário	
Tipo de oferta	Instrução CVM 400	
Mercado de Distribuição	Cetip	
Escriturador	Itaú Corretora de Valores S.A.	
Coordenador da Oferta	0	
Regime Fiduciário	Sim	
Garantias	Alienação Fiduciária	

Dados em 30/6/2017

Duration (CRI)	8,69	7,93
Rating Atual	A-	-
LTV (médio ponderado)	38,2%	
Regime (Prórata, sequencial ou sequencial definitivo)	Sequencial Definitivo	Sequencial Definitivo
% Subordinação atual	19%	81%

Movimentações/Eventos no mês

	Sênior	Júnior
Saldo Anterior	R\$ 87.671,92	R\$ 3.259.087,20
Atualização monetária	-R\$ 816,98	-R\$ 30.370,10
Saldo Corrigido	R\$ 86.854,94	R\$ 3.228.717,10
Amortização Unitario	R\$ 1.958,07	R\$ 0,00
Saldo Final	R\$ 84.896,87	R\$ 3.327.202,35
Juros Unitário	R\$ 558,83	R\$ 98.485,25

Ativo x Passivo

Saldo atual dos CRI Seniors	-R\$ 5.517.797,29
Saldo atual dos CRI Júnior	-R\$ 23.472.495,87
Saldo devedor total da carteira	R\$ 6.101.421,88
Conta Corrente + Fundo de Reserva + Aplicações	R\$ 450.296,10
BNDU	R\$ 2.180.112,94
Excedente / (Falta)	-R\$ 20.258.462,24

Posição de Recebimento

Cobrança do mês	R\$ 130.593,06
A - Valores recebidos	R\$ 31.240,26
B - Atrasos (meses anteriores)	R\$ 110.977,52
C - Antecipações	R\$ 0,00
Valor total Recebido (A + B + C)	R\$ 142.217,78
Créditos a Identificar	R\$ 66,36
Total	R\$ 142.284,14

Movimentações em Conta da Série

Saldo Inicial	R\$ 12.614,82
Entradas / Recebimentos	R\$ 233.815,87
Pagamentos CRIs	-R\$ 163.598,55
Despesas	-R\$ 6.469,23
Transferências / Devoluções	R\$ 0,00
(Aplicações) / Resgates	-R\$ 70.000,00
Saldo Final	R\$ 6.362,91

Posição de Cobrança

	Valor	Nº Contratos
a - Sdo. dev. total da carteira	6.101.421,88	47
b - Sdo. dev. em dia	3.877.177,30	29
c - Sdo. dev. com atraso de até 30 dias.	632.563,20	6
d - Sdo. dev. com atraso entre 31 e 90 dias.	971.501,43	9
e - Sdo. dev. com atraso entre 91 e 180 dias.	104.545,56	1
f - Sdo. dev. com atraso superior de 180 dias.	515.634,39	2
g - Sdo. dev. dos clientes com Parcelas Saltados	-	1
h - Valores a processar	-	-

Regras do Regime de Pagamento

Acumulação de Pagamento	29%	< 10%
% de Reforço de Crédito	67,10%	> 90%
Atraso 180 dias	1,69%	> 7%
Atraso 360 dias	1,69%	> 7%
Pulverização	149%	< 100%

Disclaimer

As informações contidas neste relatório são de caráter exclusivamente informativo, não constituem uma oferta ou recomendação de investimento, não devendo ser utilizadas para a tomada de decisões. Ressalvamos que investimentos incluem fatores de liquidez, crédito, mercado, regulamentação específica, entre outros, sendo de exclusiva responsabilidade do investidor a decisão de realizar um investimento. Ao investidor é recomendada a leitura cuidadosa do prospecto. É proibida a utilização, cópia ou divulgação não autorizada das informações.

Evolução do Saldo Devedor

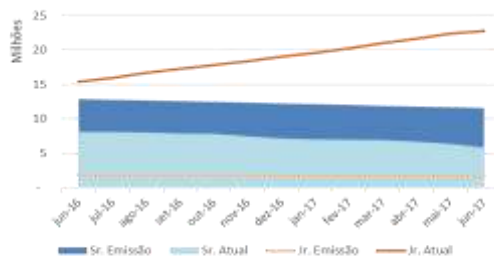

Saldo Devedor vs. Inadimplência

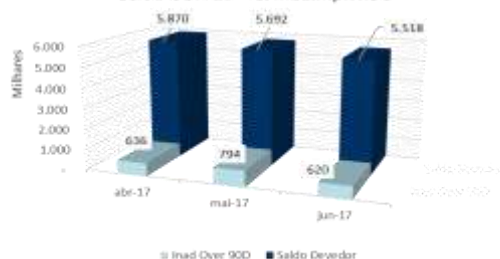

Série 233 E 234
Relatório de Performance - CRI Brazilian Securities
31/07/2017

Dados de emissão da Série		
Tipo Série	Sênior	Júnior
Código Cetip	11E0026004	11E0026005
Código Isin	BRBSCSCR1550	BRBSCSCR15T8
Data da Emissão	20/05/2011	20/05/2011
Data de Vencimento	20/04/2041	20/04/2041
Vencimento (meses)	364	364
Indexador	IGPM Mensal	IGPM Mensal
Periodicidade Indexador	mensal	mensal
Agente Fiduciário	Oliveira Trust	Oliveira Trust
Agência de Rating	FITCH	-
Rating na Emissão	A	-
Quantidade	65	7
P.U.	R\$ 300.441	R\$ 309.979
Valor da Emissão	R\$ 19.528.657	R\$ 2.169.851
Juros	8,0000%	43,4137%
Periodicidade Amortização	mensal	mensal
Data da Primeira Amortização	20/07/2011	20/07/2011
Forma de amortização	Fixo	Fixo
% Subordinação	90%	10%
Cedente	Múltiplo	
Tipo de Segmento	Híbrido	
Tipo de Contrato	Financiamento Imobiliário	
Tipo de oferta	Instrução CVM 400	
Mercado de Distribuição	Cetip	
Escriturador	Itaú Corretora de Valores S.A.	
Coordenador da Oferta	0	
Regime Fiduciário	Sim	
Garantias	Alienação Fiduciária	
Dados em 30/7/2017		
Duration (CRI)	3,92	3,92
Rating Atual	A-	-
LTV (médio ponderado)	38,1%	
Regime (Prórata, sequencial ou sequencial definitivo)	Sequencial Definitivo	Sequencial Definitivo
% Subordinação atual	18%	82%
Movimentações/Eventos no mês		
Saldo Anterior	R\$ 84.896,87	R\$ 3.327.202,35
Atualização monetária	-R\$ 565,63	-R\$ 22.167,48
Saldo Corrigido	R\$ 84.331,24	R\$ 3.305.034,87
Amortização Unitário	R\$ 2.733,62	R\$ 0,00
Saldo Final	R\$ 81.597,62	R\$ 3.405.848,03
Juros Unitário	R\$ 542,59	R\$ 100.813,16
Ativo x Passivo		
Saldo atual dos CRI Seniors	-R\$ 5.301.940,10	
Saldo atual dos CRI Junior	-R\$ 24.033.073,11	
Saldo devedor total da carteira	R\$ 5.977.270,45	
Conta Corrente + Fundo de Reserva + Aplicações	R\$ 380.552,69	
BNDU	R\$ 2.180.112,94	
Excedente / (Falta)	-R\$ 20.797.077,13	
Posição de Recebimento		
Cobrança do mês	R\$ 124.352,93	
A - Valores recebidos	R\$ 66.868,58	
B - Atrasos (meses anteriores)	R\$ 64.650,50	
C - Antecipações	R\$ 0,00	
Valor total Recebido (A + B + C)	R\$ 131.519,08	
Créditos a Identificar	R\$ 66,36	
Total	R\$ 131.585,44	
Movimentações em Conta da Série		
Saldo Inicial	R\$ 6.362,91	
Entradas / Recebimentos	R\$ 148.955,14	
Pagamentos CRIs	-R\$ 212.953,86	
Despesas	-R\$ 7.758,22	
Transferências / Devoluções	R\$ 0,00	
(Aplicações) / Resgates	R\$ 108.465,62	
Saldo Final	R\$ 43.071,59	
Posição de Cobrança		
a - Sdo. dev. total da carteira	5.977.270,45	Nº Contratos 47
b - Sdo. dev. em dia	3.808.759,21	30
c - Sdo. dev. com atraso de até 30 dias.	796.904,45	7
d - Sdo. dev. com atraso entre 31 e 90 dias.	410.356,35	4
e - Sdo. dev. com atraso entre 91 e 180 dias.	445.062,26	4
f - Sdo. dev. com atraso superior de 180 dias.	516.188,18	2
g - Sdo. dev. dos clientes com Parcelas Saltadas	-	2
h - Valores a processar	-	-
Regras do Regime de Pagamento		
Aceleração de Pagamento	28%	< 10%
% de Reforço de Crédito	66,03%	> 90%
Atraso 180 dias	1,70%	> 7%
Atraso 360 dias	1,70%	> 7%
Pulverização	151%	< 100%
Disclaimer		
As informações contidas neste relatório são de caráter exclusivamente informativo, não constituem uma oferta ou recomendação de investimento, não devendo ser utilizadas para a tomada de decisões. Ressalvamos que investimentos incluem fatores de liquidez, crédito, mercado, regulamentação específica, entre outros, sendo de exclusiva responsabilidade do investidor a decisão de realizar um investimento. Ao investidor é recomendada a leitura cuidadosa do prospecto. É proibida a utilização, cópia ou divulgação não autorizada das informações.		

Evolução do Saldo Devedor

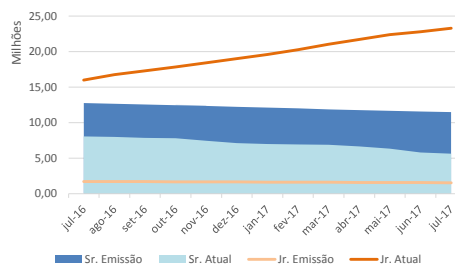

Saldo Devedor vs. Inadimplência

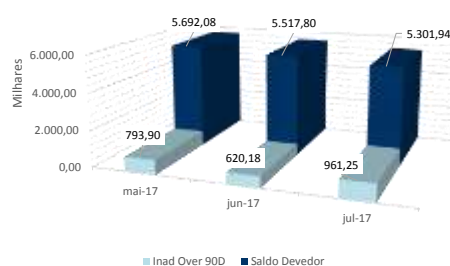

Série 233 E 234
Relatório de Performance - CRI Brazilian Securities
31/08/2017

Dados de emissão da Série		
Tipo Série	Sênior	Júnior
Código Cetip	11E0026004	11E0026005
Código Isin	BRBSCSRI550	BRBSCSRI5T8
Data da Emissão	20/05/2011	20/05/2011
Data de Vencimento	20/04/2041	20/04/2041
Vencimento (meses)	364	364
Indexador	IGPM Mensal	IGPM Mensal
Periodicidade Indexador	mensal	mensal
Agente Fiduciário	Oliveira Trust	Oliveira Trust
Agência de Rating	FITCH	-
Rating na Emissão	A	-
Quantidade	65	7
P.U.	R\$ 300,441	R\$ 309,979
Valor da Emissão	R\$ 19.528.657	R\$ 2.169.851
Juros	8,0000%	43,4137%
Periodicidade Amortização	mensal	mensal
Data da Primeira Amortização	20/07/2011	20/07/2011
Forma de amortização	Fixo	Fixo
% Subordinação	90%	10%
Cedente	Múltiplo	
Tipo de Segmento	Híbrido	
Tipo de Contrato	Financiamento Imobiliário	
Tipo de oferta	Instrução CVM 400	
Mercado de Distribuição	Cetip	
Escriturador	Itaú Corretora de Valores S.A.	
Coordenador da Oferta	0	
Regime Fiduciário	Sim	
Garantias	Alienação Fiduciária	
Dados em 31/8/2017		
Duration (CRI)	8,66	7,88
Rating Atual	A-	-
LTV (médio ponderado)		38,2%
Regime (Prórata, sequencial ou sequencial definitivo)	Sequencial Definitivo	Sequencial Definitivo
% Subordinação atual	17%	83%
Movimentações/Eventos no mês		
Saldo Anterior	R\$ 81.597,62	R\$ 3.405.848,01
Atualização monetária	-R\$ 584,29	-R\$ 24.387,93
Saldo Corrigido	R\$ 81.013,33	R\$ 3.381.460,08
Amortização Unitario	R\$ 1.869,84	R\$ 0,00
Saldo Final	R\$ 79.143,49	R\$ 3.484.604,43
Juros Unitário	R\$ 521,24	R\$ 0,00
Ativo x Passivo		
Saldo atual dos CRI Seniors	-R\$ 5.157.858,99	
Saldo atual dos CRI Junior	-R\$ 24.662.349,05	
Saldo devedor total da carteira	R\$ 6.099.330,55	
Conta Corrente + Fundo de Reserva + Aplicações	R\$ 650.920,53	
BNDU	R\$ 1.668.027,85	
Excedente / (Falta)	-R\$ 21.401.929,11	
Posição de Recebimento		
Cobrança do mês	R\$ 123.390,27	
A - Valores recebidos	R\$ 37.010,81	
B - Atrasos (meses anteriores)	R\$ 49.215,87	
C - Antecipações	R\$ 0,00	
Valor total Recebido (A + B + C)	R\$ 86.226,68	
Créditos a Identificar	R\$ 66,36	
Total	R\$ 86.293,04	
Movimentações em Conta da Série		
Saldo Inicial	R\$ 43.071,59	
Entradas / Recebimentos	R\$ 431.660,39	
Pagamentos CRIs	-R\$ 155.420,08	
Despesas	-R\$ 6.845,84	
Transferências / Devoluções	-R\$ 761,09	
(Aplicações) / Resgates	R\$ 49.129,61	
Saldo Final	R\$ 360.834,58	
Posição de Cobrança		
		Nº Contratos
a - Sdo. dev. total da carteira	6.099.330,55	47
b - Sdo. dev. em dia	2.580.423,73	27
c - Sdo. dev. com atraso de até 30 dias.	2.304.189,51	11
d - Sdo. dev. com atraso entre 31 e 90 dias.	227.302,37	3
e - Sdo. dev. com atraso entre 91 e 180 dias.	382.863,71	4
f - Sdo. dev. com atraso superior de 180 dias.	517.071,23	2
g - Sdo. dev. dos clientes com Parcelas Saltadas	-	2
h - Valores a processar	-	-
Regras do Regime de Pagamento		
Aceleração de Pagamento	28%	< 10%
% de Reforço de Crédito	65,40%	> 90%
Atraso 180 dias	1,71%	> 7%
Atraso 360 dias	1,71%	> 7%
Pulverização	153%	< 100%
Disclaimer		
As informações contidas neste relatório são de caráter exclusivamente informativo, não constituem uma oferta ou recomendação de investimento, não devendo ser utilizadas para a tomada de decisões. Ressalvamos que investimentos incluem fatores de liquidez, crédito, mercado, regulamentação específica, entre outros, sendo de exclusiva responsabilidade do investidor a decisão de realizar um investimento. Ao investidor é recomendada a leitura cuidadosa do prospecto. É proibida a utilização, cópia ou divulgação não autorizada das informações.		

Evolução do Saldo Devedor

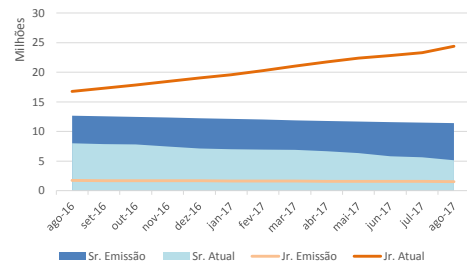

Saldo Devedor vs. Inadimplência

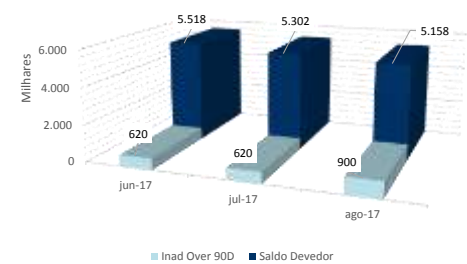

Série 233 E 234
Relatório de Performance - CRI Brazilian Securities
30/09/2017

Dados de emissão da Série		
Tipo Série	Sênior	Júnior
Código Cetip	11E0026004	11E0026005
Código Isin	BRBSCSRI550	BRBSCSRI5T8
Data da Emissão	20/05/2011	20/05/2011
Data de Vencimento	20/04/2041	20/04/2041
Vencimento (meses)	364	364
Indexador	IGPM Mensal	IGPM Mensal
Periodicidade Indexador	mensal	mensal
Agente Fiduciário	Oliveira Trust	Oliveira Trust
Agência de Rating	FITCH	-
Rating na Emissão	A	-
Quantidade	65	7
P.U.	R\$ 300.441	R\$ 309.979
Valor da Emissão	R\$ 19.528.657	R\$ 2.169.851
Juros	8,0000%	43,4137%
Periodicidade Amortização	mensal	mensal
Data da Primeira Amortização	20/07/2011	20/07/2011
Forma de amortização	Fixo	Fixo
% Subordinação	90%	10%
Cedente	Múltiplo	
Tipo de Segmento	Híbrido	
Tipo de Contrato	Financiamento Imobiliário	
Tipo de oferta	Instrução CVM 400	
Mercado de Distribuição	Cetip	
Escriturador	Itaú Corretora de Valores S.A.	
Coordenador da Oferta	0	
Regime Fiduciário	Sim	
Garantias	Alienação Fiduciária	
Dados em 30/9/2017		
Duration (CRI)	8,63	7,87
Rating Atual	A-	-
LTV (médio ponderado)	38,3%	
Regime (Prórata, sequencial ou sequencial definitivo)	Sequencial Definitivo	Sequencial Definitivo
% Subordinação atual	16%	84%
Movimentações/Eventos no mês		
Saldo Anterior	R\$ 79.143,49	R\$ 3.484.604,42
Atualização monetária	R\$ 75,85	R\$ 3.339,72
Saldo Corrigido	R\$ 79.219,35	R\$ 3.487.944,14
Amortização Unitário	R\$ 6.217,32	R\$ 0,00
Saldo Final	R\$ 73.002,03	R\$ 3.594.336,57
Juros Unitário	R\$ 509,70	R\$ 0,00
Ativo x Passivo		
Saldo atual dos CRI Seniors	-R\$ 4.762.696,80	
Saldo atual dos CRI Junior	-R\$ 25.453.219,82	
Saldo devedor total da carteira	R\$ 5.988.185,31	
Conta Corrente + Fundo de Reserva + Aplicações	R\$ 549.426,69	
BNDU	R\$ 1.469.718,68	
Excedente / (Falta)	-R\$ 22.208.585,94	
Posição de Recebimento		
Cobrança do mês	R\$ 119.128,53	
A - Valores recebidos	R\$ 66.751,36	
B - Atrasos (meses anteriores)	R\$ 86.383,19	
C - Antecipações	R\$ 40.191,18	
Valor total Recebido (A + B + C)	R\$ 193.325,73	
Créditos a Identificar	R\$ 66,36	
Total	R\$ 193.392,09	
Movimentações em Conta da Série		
Saldo Inicial	R\$ 360.834,58	
Entradas / Recebimentos	R\$ 335.335,11	
Pagamentos CRIs	-R\$ 437.256,16	
Despesas	-R\$ 1.576,24	
Transferências / Devoluções	R\$ 0,00	
(Aplicações) / Resgates	-R\$ 234.602,69	
Saldo Final	R\$ 22.734,60	
Posição de Cobrança		
		Nº Contratos
a - Sdo. dev. total da carteira	5.988.185,31	46
b - Sdo. dev. em dia	2.849.421,75	27
c - Sdo. dev. com atraso de até 30 dias.	1.623.347,30	8
d - Sdo. dev. com atraso entre 31 e 90 dias.	381.744,78	4
e - Sdo. dev. com atraso entre 91 e 180 dias.	525.821,70	5
f - Sdo. dev. com atraso superior de 180 dias.	518.096,41	2
g - Sdo. dev. dos clientes com Parcelas Saltadas	-	1
h - Valores a processar	-	-
Regras do Regime de Pagamento		
Aceleração de Pagamento	26%	< 10%
% de Reforço de Crédito	63,66%	> 90%
Atraso 180 dias	1,70%	> 7%
Atraso 360 dias	1,70%	> 7%
Pulverização	157%	< 100%
Disclaimer		
As informações contidas neste relatório são de caráter exclusivamente informativo, não constituem uma oferta ou recomendação de investimento, não devendo ser utilizadas para a tomada de decisões. Ressalvamos que investimentos incluem fatores de liquidez, crédito, mercado, regulamentação específica, entre outros, sendo de exclusiva responsabilidade do investidor a decisão de realizar um investimento. Ao investidor é recomendada a leitura cuidadosa do prospecto. É proibida a utilização, cópia ou divulgação não autorizada das informações.		



Série 233 E 234
Relatório de Performance - CRI Brazilian Securities
31/10/2017

Dados de emissão da Série		
Tipo Série	Sênior	Júnior
Código Cetip	11E0026004	11E0026005
Código Isin	BRBSCSRI550	BRBSCSRI5T8
Data da Emissão	20/05/2011	20/05/2011
Data de Vencimento	20/04/2041	20/04/2041
Vencimento (meses)	364	364
Indexador	IGPM Mensal	IGPM Mensal
Periodicidade Indexador	mensal	mensal
Agente Fiduciário	Oliveira Trust	Oliveira Trust
Agência de Rating	FITCH	-
Rating na Emissão	A	-
Quantidade	65	7
P.U.	R\$ 300.441	R\$ 309.979
Valor da Emissão	R\$ 19.528.657	R\$ 2.169.851
Juros	8,0000%	43,4137%
Periodicidade Amortização	mensal	mensal
Data da Primeira Amortização	20/07/2011	20/07/2011
Forma de amortização	Fixo	Fixo
% Subordinação	90%	10%
Cedente	Múltiplo	
Tipo de Segmento	Híbrido	
Tipo de Contrato	Financiamento Imobiliário	
Tipo de oferta	Instrução CVM 400	
Mercado de Distribuição	Cetip	
Escriturador	Itaú Corretora de Valores S.A.	
Coordenador da Oferta	0	
Regime Fiduciário	Sim	
Garantias	Alienação Fiduciária	
Dados em 31/10/2017		
Duration (CRI)	8,63	7,87
Rating Atual	A-	-
LTV (médio ponderado)	38,3%	
Regime (Prórata, sequencial ou sequencial definitivo)	Sequencial Definitivo	Sequencial Definitivo
% Subordinação atual	14%	86%
Movimentações/Eventos no mês		
Saldo Anterior	R\$ 73.002,03	R\$ 3.594.336,54
Atualização monetária	R\$ 341,80	R\$ 16.828,68
Saldo Corrigido	R\$ 73.343,82	R\$ 3.611.165,22
Amortização Unitário	R\$ 4.904,88	R\$ 0,00
Saldo Final	R\$ 68.438,94	R\$ 3.721.316,24
Juros Unitário	R\$ 471,90	R\$ 0,00
Ativo x Passivo		
Saldo atual dos CRI Seniors	-R\$ 4.461.876,61	
Saldo atual dos CRI Júnior	-R\$ 26.347.387,32	
Saldo devedor total da carteira	R\$ 5.947.110,94	
Conta Corrente + Fundo de Reserva + Aplicações	R\$ 250.631,77	
BNDU	R\$ 1.469.718,68	
Excedente / (Falta)	-R\$ 23.141.802,54	
Posição de Recebimento		
Cobrança do mês	R\$ 119.566,84	
A - Valores recebidos	R\$ 31.500,76	
B - Atrasos (meses anteriores)	R\$ 90.075,79	
C - Antecipações	R\$ 0,00	
Valor total Recebido (A + B + C)	R\$ 121.576,55	
Créditos a Identificar	R\$ 66,36	
Total	R\$ 121.642,91	
Movimentações em Conta da Série		
Saldo Inicial	R\$ 22.734,60	
Entradas / Recebimentos	R\$ 106.135,39	
Pagamentos CRIs	-R\$ 349.490,54	
Despesas	-R\$ 57.277,42	
Transferências / Devoluções	R\$ 0,00	
(Aplicações) / Resgates	R\$ 294.000,00	
Saldo Final	R\$ 16.102,03	
Posição de Cobrança		
		Nº Contratos
a - Sdo. dev. total da carteira	5.947.110,94	45
b - Sdo. dev. em dia	2.575.056,66	24
c - Sdo. dev. com atraso de até 30 dias.	1.990.279,43	11
d - Sdo. dev. com atraso entre 31 e 90 dias.	316.407,23	3
e - Sdo. dev. com atraso entre 91 e 180 dias.	316.322,39	4
f - Sdo. dev. com atraso superior de 180 dias.	661.565,23	3
g - Sdo. dev. dos clientes com Parcelas Saltadas	-	1
h - Valores a processar	-	-
Regras do Regime de Pagamento		
Aceleração de Pagamento	25%	< 10%
% de Reforço de Crédito	63,58%	> 90%
Atraso 180 dias	2,17%	> 7%
Atraso 360 dias	1,71%	> 7%
Pulverização	157%	< 100%
Disclaimer		
As informações contidas neste relatório são de caráter exclusivamente informativo, não constituem uma oferta ou recomendação de investimento, não devendo ser utilizadas para a tomada de decisões. Ressalvamos que investimentos incluem fatores de liquidez, crédito, mercado, regulamentação específica, entre outros, sendo de exclusiva responsabilidade do investidor a decisão de realizar um investimento. Ao investidor é recomendada a leitura cuidadosa do prospecto. É proibida a utilização, cópia ou divulgação não autorizada das informações.		

Série 233 E 234
Relatório de Performance - CRI Brazilian Securities
30/11/2017

Dados de emissão da Série

Tipo Série	Sênior	Júnior
Código Cetip	11E0026004	11E0026005
Código Isin	BRBSCSRI550	BRBSCSRI5T8
Data da Emissão	20/05/2011	20/05/2011
Data de Vencimento	20/04/2041	20/04/2041
Vencimento (meses)	364	364
Indexador	IGPM Mensal	IGPM Mensal
Periodicidade Indexador	mensal	mensal
Agente Fiduciário	Oliveira Trust	Oliveira Trust
Agência de Rating	FITCH	-
Rating na Emissão	A	-
Quantidade	65	7
P.U.	R\$ 300,441	R\$ 309,979
Valor da Emissão	R\$ 19.528.657	R\$ 2.169.851
Juros	8,0000%	43,4137%
Periodicidade Amortização	mensal	mensal
Data da Primeira Amortização	20/07/2011	20/07/2011
Forma de amortização	Fixo	Fixo
% Subordinação	90%	10%
Cedente	Múltiplo	
Tipo de Segmento	Híbrido	
Tipo de Contrato	Financiamento Imobiliário	
Tipo de oferta	Instrução CVM 400	
Mercado de Distribuição	Cetip	
Escriturador	Itaú Corretora de Valores S.A.	
Coordenador da Oferta	0	
Regime Fiduciário	Sim	
Garantias	Alienação Fiduciária	

Dados em 30/11/2017

Duration (CRI)	0,00	0,00
Rating Atual	A-	-
LTV (médio ponderado)	0,0%	
Regime (Prórata, sequencial ou sequencial definitivo)	Sequencial Definitivo	Sequencial Definitivo
% Subordinação atual	14%	86%

Movimentações/Eventos no mês

Saldo Anterior	R\$ 68.438,94	R\$ 3.721.316,23
Atualização monetária	R\$ 134,47	R\$ 7.311,58
Saldo Corrigido	R\$ 68.573,41	R\$ 3.728.627,81
Amortização Unitário	R\$ 483,03	R\$ 0,00
Saldo Final	R\$ 68.090,38	R\$ 3.842.361,79
Juros Unitário	R\$ 441,20	R\$ 0,00

Ativo x Passivo

Saldo atual dos CRI Seniors	-R\$ 4.443.084,47
Saldo atual dos CRI Junior	-R\$ 27.214.669,01
Saldo devedor total da carteira	R\$ 5.748.159,35
Conta Corrente + Fundo de Reserva + Aplicações	R\$ 309.073,32
BNDU	R\$ 1.469.718,68
Excedente / (Falta)	-R\$ 24.130.802,13

Posição de Recebimento

Cobrança do mês	R\$ 119.700,64
A - Valores recebidos	R\$ 21.844,93
B - Atrasos (meses anteriores)	R\$ 100.591,61
C - Antecipações	R\$ 0,00
Valor total Recebido (A + B + C)	R\$ 122.436,54
Créditos a Identificar	R\$ 66,36
Total	R\$ 122.502,90

Movimentações em Conta da Série

Saldo Inicial	R\$ 16.102,03
Entradas / Recebimentos	R\$ 128.541,59
Pagamentos CRIs	-R\$ 60.075,24
Despesas	-R\$ 11.508,78
Transferências / Devoluções	R\$ 0,00
(Aplicações) / Resgates	-R\$ 56.000,00
Saldo Final	R\$ 17.059,60

Posição de Cobrança

		Nº Contratos
a - Sdo. dev. total da carteira	5.748.159,35	45
b - Sdo. dev. em dia	2.628.431,13	25
c - Sdo. dev. com atraso de até 30 dias.	1.732.269,51	8
d - Sdo. dev. com atraso entre 31 e 90 dias.	580.810,19	7
e - Sdo. dev. com atraso entre 91 e 180 dias.	206.300,20	2
f - Sdo. dev. com atraso superior de 180 dias.	665.886,63	3
g - Sdo. dev. dos clientes com Parcelas Saltadas	-	2
h - Valores a processar	-	-

Regras do Regime de Pagamento

Aceleração de Pagamento	25%	< 10%
% de Reforço de Crédito	64,67%	> 90%
Atraso 180 dias	2,18%	> 7%
Atraso 360 dias	1,71%	> 7%
Pulverização	155%	< 100%

Disclaimer

As informações contidas neste relatório são de caráter exclusivamente informativo, não constituem uma oferta ou recomendação de investimento, não devendo ser utilizadas para a tomada de decisões. Ressalvamos que investimentos incluem fatores de liquidez, crédito, mercado, regulamentação específica, entre outros, sendo de exclusiva responsabilidade do investidor a decisão de realizar um investimento. Ao investidor é recomendada a leitura cuidadosa do prospecto. É proibida a utilização, cópia ou divulgação não autorizada das informações.

Série 233 E 234
Relatório de Performance - CRI Brazilian Securities
31/12/2017

Dados de emissão da Série		
Tipo Série	Sênior	Júnior
Código Cetip	11E0026004	11E0026005
Código Isin	BRBSCSRI550	BRBSCSRI5T8
Data da Emissão	20/05/2011	20/05/2011
Data de Vencimento	20/04/2041	20/04/2041
Vencimento (meses)	364	364
Indexador	IGPM Mensal	IGPM Mensal
Periodicidade Indexador	mensal	mensal
Agente Fiduciário	Oliveira Trust	Oliveira Trust
Agência de Rating	FITCH	-
Rating na Emissão	A	-
Quantidade	65	7
P.U.	R\$ 300,441	R\$ 309,979
Valor da Emissão	R\$ 19.528.657	R\$ 2.169.851
Juros	8,0000%	43,4137%
Periodicidade Amortização	mensal	mensal
Data da Primeira Amortização	20/07/2011	20/07/2011
Forma de amortização	Fixo	Fixo
% Subordinação	90%	10%
Cedente	Múltiplo	
Tipo de Segmento	Híbrido	
Tipo de Contrato	Financiamento Imobiliário	
Tipo de oferta	Instrução CVM 400	
Mercado de Distribuição	Cetip	
Escriturador	Itaú Corretora de Valores S.A.	
Coordenador da Oferta	0	
Regime Fiduciário	Sim	
Garantias	Alienação Fiduciária	
Dados em 30/11/2017		
Duration (CRI)	5,84	2,20
Rating Atual	A-	-
LTV (médio ponderado)		38,1%
Regime (Prórata, sequencial ou sequencial definitivo)	Sequencial Definitivo	Sequencial Definitivo
% Subordinação atual	13%	87%
Movimentações/Eventos no mês		
Saldo Anterior	R\$ 68.090,38	R\$ 3.842.361,75
Atualização monetária	R\$ 357,00	R\$ 20.145,58
Saldo Corrigido	R\$ 68.447,38	R\$ 3.862.507,33
Amortização Unitario	R\$ 1.396,66	R\$ 0,00
Saldo Final	R\$ 67.050,71	R\$ 3.980.325,02
Juros Unitario	R\$ 440,39	R\$ 0,00
Ativo x Passivo		
Saldo atual dos CRI Seniors	-R\$ 4.382.398,43	
Saldo atual dos CRI Junior	-R\$ 28.252.292,85	
Saldo devedor total da carteira	R\$ 5.695.218,39	
Conta Corrente + Fundo de Reserva + Aplicações	R\$ 426.113,22	
BNDU	R\$ 1.469.718,68	
Excedente / (Falta)	-R\$ 25.043.640,99	
Posição de Recebimento		
Cobrança do mês	R\$ 119.944,61	
A - Valores recebidos	R\$ 26.912,19	
B - Atrasos (meses anteriores)	R\$ 110.316,71	
C - Antecipações	R\$ 2.990,18	
Valor total Recebido (A + B + C)	R\$ 140.219,08	
Créditos a Identificar	R\$ 66,36	
Total	R\$ 140.285,44	
Movimentações em Conta da Série		
Saldo Inicial	R\$ 17.059,60	
Entradas / Recebimentos	R\$ 250.541,73	
Pagamentos CRIs	-R\$ 119.756,00	
Despesas	-R\$ 15.364,81	
Transferências / Devoluções	R\$ 0,00	
(Aplicações) / Resgates	-R\$ 84.000,00	
Saldo Final	R\$ 48.480,52	
Posição de Cobrança		
		Nº Contratos
a - Sdo. dev. total da carteira	5.695.218,39	41
b - Sdo. dev. em dia	2.604.907,95	21
c - Sdo. dev. com atraso de até 30 dias.	1.855.558,88	10
d - Sdo. dev. com atraso entre 31 e 90 dias.	468.662,21	5
e - Sdo. dev. com atraso entre 91 e 180 dias.	84.372,05	2
f - Sdo. dev. com atraso superior de 180 dias.	676.056,03	3
g - Sdo. dev. dos clientes com Parcelas Saltadas	-	2
h - Valores a processar	-	-
Regras do Regime de Pagamento		
Aceleração de Pagamento	24%	< 10%
% de Reforço de Crédito	63,48%	> 90%
Atraso 180 dias	2,18%	> 7%
Atraso 360 dias	1,70%	> 7%
Pulverização	158%	< 100%
Disclaimer		
As informações contidas neste relatório são de caráter exclusivamente informativo, não constituem uma oferta ou recomendação de investimento, não devendo ser utilizadas para a tomada de decisões. Ressalvamos que investimentos incluem fatores de liquidez, crédito, mercado, regulamentação específica, entre outros, sendo de exclusiva responsabilidade do investidor a decisão de realizar um investimento. Ao investidor é recomendada a leitura cuidadosa do prospecto. É proibida a utilização, cópia ou divulgação não autorizada das informações.		