

**A) Dados Iniciais da Série**

Senior	9.900.664,62	Junior	1.100.073,84
Data de emissão	13/07/10	Data de emissão	13/07/10
Índice de correção	IGPM Mensal	Índice de correção	IGPM Mensal
Taxa de juros do papel	8,8750%	Taxa de juros do papel	27,9749%
Quantidade	33	Quantidade	3
PU inicial	300.020,14	PU inicial	366.691,28

**B) Resumo dos Valores no Aniversário**

Saldo Anterior dez/14	Atualização	Saldo Corrigido
127.425,10	791,05	128.216,15

Saldo Anterior dez/14	Atualização	Saldo Corrigido
645.741,52	4.008,76	649.750,27

Amortização	Juros	Saldo Final jan/15
1.054,45	911,75	127.161,71

Amortização	Juros	Saldo Final jan/15
0,00	13.494,04	663.244,32

Pagamento Realizado jan/15
1.966,20

Pagamento Realizado jan/15
0,00

**C) Ativo x Passivo no Fechamento**

a - Saldo atual dos CRI Seniors	(4.231.124,89)
b - Saldo atual dos CRI Junior	(2.024.805,95)
c - Saldo devedor total da carteira, encargos e valores a processar	5.736.828,70
d - Fundo de Reserva (c/c + aplicação)	464.035,19
e - BNDU	-
f - Excedente / (Falta)	(55.066,95)

**D) Posição de Recebimentos do mês**

a - Cobrança do mês	85.251,02
b - Valores recebidos da cobrança do mês	50.152,88
c - Atrasos de meses anteriores recebidos	45.380,91
d - Antecipações	-
e - Valor total Recebido	95.533,79
f - Créditos a Identificar	-
g - Total	95.533,79

**E) Análise da Movimentação Financeira do mês (Extrato Conta Corrente da Série)**

a - Saldo Inicial	78.198,81
b - Entradas / Recebimentos	74.302,67
c - Pagamentos CRIs	(64.884,50)
d - Despesas	(15.840,39)
e - Transferências / Devoluções	-
f - (Aplicações) / Resgates	(68.000,00)
g - Saldo Final	3.776,59

**F) Posição de Cobrança**

	R\$	%	Nr. Contratos
<b>a - Sdo. dev. total da carteira</b>	<b>5.736.828,70</b>		<b>34</b>
b - Sdo. dev. em dia	2.868.610,15	50,0%	24
c - Sdo. dev. dos clientes com parcelas em atraso de até 30 dias	428.195,04	7,5%	5
d - Sdo. dev. dos clientes com parcelas em atraso de 31 até 90 dias	988.036,26	17,2%	3
e - Sdo. dev. clientes com parc. em atraso em cobrança jurídica (91 a 180 dias)	-	0,0%	0
f - Sdo. dev. clientes com parc. em atraso em proc. de execução (acima 180 dias)	1.156.146,04	20,2%	2
g - Sdo. dev. dos clientes com Parcelas Saltados / em Acordo	283.718,89	4,9%	2
h - Valores a processar	12.122,32	0,2%	

**G) Reforço de Crédito**

a - Aceleração de Pagamento	42,4786%	< 10%	
b - % de Reforço de Crédito			N/A
c - Atraso 180 dias	7,9201%	> 7%	Sequencial
d - Atraso 360 dias	7,9201%	> 7%	Sequencial
e - Pulverização			N/A

**H) Disclaimer**

As informações contidas neste relatório são de caráter exclusivamente informativo, não constituem uma oferta ou recomendação de investimento, não devendo ser utilizadas para a tomada de decisões. Ressalvamos que investimentos incluem fatores de liquidez, crédito, mercado, regulamentação específica, entre outros, sendo de exclusiva responsabilidade do investidor a decisão de realizar um investimento. Ao investidor é recomendada a leitura cuidadosa do prospecto. É proibida a utilização, cópia ou divulgação não autorizada das informações.

**A) Dados Iniciais da Série**

<b>Senior</b>	<b>9.900.664,62</b>	<b>Junior</b>	<b>1.100.073,84</b>
Data de emissão	13/07/10	Data de emissão	13/07/10
Índice de correção	IGPM Mensal	Índice de correção	IGPM Mensal
Taxa de juros do papel	8,8750%	Taxa de juros do papel	27,9749%
Quantidade	33	Quantidade	3
PU inicial	300.020,14	PU inicial	366.691,28

**B) Resumo dos Valores no Aniversário**

Saldo Anterior jan/15	Atualização	Saldo Corrigido
127.161,71	972,48	128.134,19

Saldo Anterior jan/15	Atualização	Saldo Corrigido
663.244,32	5.072,24	668.316,56

Amortização	Juros	Saldo Final fev/15
2.058,60	911,16	126.075,59

Amortização	Juros	Saldo Final fev/15
0,00	13.879,63	682.196,18

Pagamento Realizado fev/15
2.969,77

Pagamento Realizado fev/15
0,00

**C) Ativo x Passivo no Fechamento**

a - Saldo atual dos CRI Seniors	(4.179.488,49)
b - Saldo atual dos CRI Junior	(2.072.156,34)
c - Saldo devedor total da carteira, encargos e valores a processar	5.772.135,32
d - Fundo de Reserva (c/c + aplicação)	425.129,07
e - BNDU	-
f - Excedente / (Falta)	(54.380,44)

**D) Posição de Recebimentos do mês**

a - Cobrança do mês	66.344,35
b - Valores recebidos da cobrança do mês	34.384,23
c - Atrasos de meses anteriores recebidos	30.301,21
d - Antecipações	-
e - Valor total Recebido	64.685,44
f - Créditos a Identificar	-
g - Total	<b>64.685,44</b>

**E) Análise da Movimentação Financeira do mês (Extrato Conta Corrente da Série)**

a - Saldo Inicial	3.776,59
b - Entradas / Recebimentos	64.408,29
c - Pagamentos CRIs	(98.002,36)
d - Despesas	(8.162,23)
e - Transferências / Devoluções	-
f - (Aplicações) / Resgates	69.000,00
g - Saldo Final	<b>31.020,29</b>

**F) Posição de Cobrança**

	R\$	%	Nr. Contratos
<b>a - Sdo. dev. total da carteira</b>	<b>5.772.135,32</b>		<b>34</b>
b - Sdo. dev. em dia	2.823.532,57	48,9%	22
c - Sdo. dev. dos clientes com parcelas em atraso de até 30 dias	404.781,54	7,0%	5
d - Sdo. dev. dos clientes com parcelas em atraso de 31 até 90 dias	1.070.342,18	18,5%	4
e - Sdo. dev. clientes com parc. em atraso em cobrança jurídica (91 a 180 dias)	172.729,14	3,0%	1
f - Sdo. dev. clientes com parc. em atraso em proc. de execução (acima 180 dias)	1.168.925,14	20,3%	2
g - Sdo. dev. dos clientes com Parcelas Saltados / em Acordo	110.438,61	1,9%	1
h - Valores a processar	21.386,14	0,4%	

**G) Reforço de Crédito**

a - Aceleração de Pagamento	42,3393%	< 10%	N/A
b - % de Reforço de Crédito			N/A
c - Atraso 180 dias	7,9860%	> 7%	Sequencial
d - Atraso 360 dias	7,9860%	> 7%	Sequencial
e - Pulverização			N/A

**H) Disclaimer**

As informações contidas neste relatório são de caráter exclusivamente informativo, não constituem uma oferta ou recomendação de investimento, não devendo ser utilizadas para a tomada de decisões. Ressalvamos que investimentos incluem fatores de liquidez, crédito, mercado, regulamentação específica, entre outros, sendo de exclusiva responsabilidade do investidor a decisão de realizar um investimento. Ao investidor é recomendada a leitura cuidadosa do prospecto. É proibida a utilização, cópia ou divulgação não autorizada das informações.

**A) Dados Iniciais da Série**

	Senior	9.900.664,62	Junior	1.100.073,84
Data de emissão	13/07/10		13/07/10	
Índice de correção	IGPM Mensal		IGPM Mensal	
Taxa de juros do papel	8,8750%		27,9749%	
Quantidade	33		3	
PU inicial	300.020,14		366.691,28	

**B) Resumo dos Valores no Aniversário**

Saldo Anterior fev/15	Atualização	Saldo Corrigido
126.075,58	341,14	126.416,73

Saldo Anterior fev/15	Atualização	Saldo Corrigido
682.196,18	1.845,93	684.042,11

Amortização	Juros	Saldo Final mar/15
1.073,53	898,95	125.343,20

Amortização	Juros	Saldo Final mar/15
0,00	14.206,22	698.248,33

Pagamento Realizado mar/15
1.972,48

Pagamento Realizado mar/15
0,00

**C) Ativo x Passivo no Fechamento**

a - Saldo atual dos CRI Seniors	(4.175.777,14)
b - Saldo atual dos CRI Junior	(2.134.345,72)
c - Saldo devedor total da carteira, encargos e valores a processar	5.751.909,01
d - Fundo de Reserva (c/c + aplicação)	479.922,91
e - BNDU	-
f - Excedente / (Falta)	(78.290,94)

**D) Posição de Recebimentos do mês**

a - Cobrança do mês	63.156,41
b - Valores recebidos da cobrança do mês	55.063,15
c - Atrasos de meses anteriores recebidos	49.773,01
d - Antecipações	-
e - Valor total Recebido	104.836,16
f - Créditos a Identificar	-
g - Total	104.836,16

**E) Análise da Movimentação Financeira do mês (Extrato Conta Corrente da Série)**

a - Saldo Inicial	31.020,29
b - Entradas / Recebimentos	124.354,58
c - Pagamentos CRIs	(65.091,92)
d - Despesas	(8.143,81)
e - Transferências / Devoluções	-
f - (Aplicações) / Resgates	(56.000,00)
g - Saldo Final	26.139,14

**F) Posição de Cobrança**

	R\$	%	Nr. Contratos
<b>a - Sdo. dev. total da carteira</b>	<b>5.751.909,01</b>		<b>34</b>
b - Sdo. dev. em dia	2.781.234,23	48,4%	21
c - Sdo. dev. dos clientes com parcelas em atraso de até 30 dias	340.390,10	5,9%	4
d - Sdo. dev. dos clientes com parcelas em atraso de 31 até 90 dias	1.269.271,57	22,1%	6
e - Sdo. dev. clientes com parc. em atraso em cobrança jurídica (91 a 180 dias)	176.004,72	3,1%	1
f - Sdo. dev. clientes com parc. em atraso em proc. de execução (acima 180 dias)	1.183.140,75	20,6%	2
g - Sdo. dev. dos clientes com Parcelas Saltados / em Acordo	-	0,0%	0
h - Valores a processar	1.867,64	0,0%	

**G) Reforço de Crédito**

a - Aceleração de Pagamento	42,1620%	< 10%	
b - % de Reforço de Crédito			N/A
c - Atraso 180 dias	8,0046%	> 7%	Sequencial
d - Atraso 360 dias	8,0046%	> 7%	Sequencial
e - Pulverização			N/A

**H) Disclaimer**

As informações contidas neste relatório são de caráter exclusivamente informativo, não constituem uma oferta ou recomendação de investimento, não devendo ser utilizadas para a tomada de decisões. Ressalvamos que investimentos incluem fatores de liquidez, crédito, mercado, regulamentação específica, entre outros, sendo de exclusiva responsabilidade do investidor a decisão de realizar um investimento. Ao investidor é recomendada a leitura cuidadosa do prospecto. É proibida a utilização, cópia ou divulgação não autorizada das informações.

**A) Dados Iniciais da Série**

	<b>9.900.664,62</b>		<b>1.100.073,84</b>
Senior		Junior	
Data de emissão	13/07/10	Data de emissão	13/07/10
Índice de correção	IGPM Mensal	Índice de correção	IGPM Mensal
Taxa de juros do papel	8,8750%	Taxa de juros do papel	27,9749%
Quantidade	33	Quantidade	3
PU inicial	300.020,14	PU inicial	366.691,28

**B) Resumo dos Valores no Aniversário**

Saldo Anterior mar/15	Atualização	Saldo Corrigido
125.343,20	1.229,42	126.572,62

Saldo Anterior mar/15	Atualização	Saldo Corrigido
698.248,33	6.848,73	705.097,06

Amortização	Juros	Saldo Final abr/15
2.244,39	900,06	124.328,23

Amortização	Juros	Saldo Final abr/15
0,00	14.643,49	719.740,55

Pagamento Realizado abr/15
3.144,45

Pagamento Realizado abr/15
0,00

**C) Ativo x Passivo no Fechamento**

a - Saldo atual dos CRI Seniors	(4.144.691,86)
b - Saldo atual dos CRI Junior	(2.200.531,35)
c - Saldo devedor total da carteira, encargos e valores a processar	5.750.179,74
d - Fundo de Reserva (c/c + aplicação)	447.847,13
e - BNDU	-
f - Excedente / (Falta)	(147.196,34)

**D) Posição de Recebimentos do mês**

a - Cobrança do mês	61.966,38
b - Valores recebidos da cobrança do mês	54.848,72
c - Atrasos de meses anteriores recebidos	38.238,73
d - Antecipações	-
e - Valor total Recebido	93.087,45
f - Créditos a Identificar	-
g - Total	<b>93.087,45</b>

**E) Análise da Movimentação Financeira do mês (Extrato Conta Corrente da Série)**

a - Saldo Inicial	26.139,14
b - Entradas / Recebimentos	77.537,96
c - Pagamentos CRIs	(103.766,71)
d - Despesas	(8.885,80)
e - Transferências / Devoluções	-
f - (Aplicações) / Resgates	15.000,00
g - Saldo Final	<b>6.024,59</b>

**F) Posição de Cobrança**

	R\$	%	Nr. Contratos
<b>a - Sdo. dev. total da carteira</b>	<b>5.750.179,74</b>		<b>34</b>
b - Sdo. dev. em dia	2.731.713,32	47,5%	20
c - Sdo. dev. dos clientes com parcelas em atraso de até 30 dias	453.807,28	7,9%	5
d - Sdo. dev. dos clientes com parcelas em atraso de 31 até 90 dias	1.181.801,45	20,6%	5
e - Sdo. dev. clientes com parc. em atraso em cobrança jurídica (91 a 180 dias)	178.265,33	3,1%	1
f - Sdo. dev. clientes com parc. em atraso em proc. de execução (acima 180 dias)	1.195.732,44	20,8%	3
g - Sdo. dev. dos clientes com Parcelas Saltados / em Acordo	-	0,0%	0
h - Valores a processar	8.859,92	0,2%	

**G) Reforço de Crédito**

a - Aceleração de Pagamento	41,4501%	< 10%	
b - % de Reforço de Crédito			<b>N/A</b>
c - Atraso 180 dias	7,9966%	> 7%	<b>Sequencial</b>
d - Atraso 360 dias	7,9966%	> 7%	<b>Sequencial</b>
e - Pulverização			<b>N/A</b>

**H) Disclaimer**

As informações contidas neste relatório são de caráter exclusivamente informativo, não constituem uma oferta ou recomendação de investimento, não devendo ser utilizadas para a tomada de decisões. Ressalvamos que investimentos incluem fatores de liquidez, crédito, mercado, regulamentação específica, entre outros, sendo de exclusiva responsabilidade do investidor a decisão de realizar um investimento. Ao investidor é recomendada a leitura cuidadosa do prospecto. É proibida a utilização, cópia ou divulgação não autorizada das informações.

**A) Dados Iniciais da Série**

	<b>9.900.664,62</b>		<b>1.100.073,84</b>
Senior		Junior	
Data de emissão	13/07/10	Data de emissão	13/07/10
Índice de correção	IGPM Mensal	Índice de correção	IGPM Mensal
Taxa de juros do papel	8,8750%	Taxa de juros do papel	27,9749%
Quantidade	33	Quantidade	3
PU inicial	300.020,14	PU inicial	366.691,28

**B) Resumo dos Valores no Aniversário**

Saldo Anterior abr/15	Atualização	Saldo Corrigido
124.328,23	1.449,28	125.777,50

Saldo Anterior abr/15	Atualização	Saldo Corrigido
719.740,55	8.389,91	728.130,46

Amortização	Juros	Saldo Final mai/15
6.408,62	894,41	119.368,89

Amortização	Juros	Saldo Final mai/15
0,00	15.121,85	743.252,31

Pagamento Realizado mai/15
7.303,02

Pagamento Realizado mai/15
0,00

**C) Ativo x Passivo no Fechamento**

a - Saldo atual dos CRI Seniors	(3.963.422,37)
b - Saldo atual dos CRI Junior	(2.264.328,83)
c - Saldo devedor total da carteira, encargos e valores a processar	5.796.707,11
d - Fundo de Reserva (c/c + aplicação)	259.765,12
e - BNDU	-
f - Excedente / (Falta)	(171.278,97)

**D) Posição de Recebimentos do mês**

a - Cobrança do mês	84.927,75
b - Valores recebidos da cobrança do mês	38.967,71
c - Atrasos de meses anteriores recebidos	36.968,96
d - Antecipações	-
e - Valor total Recebido	75.936,67
f - Créditos a Identificar	-
g - Total	<b>75.936,67</b>

**E) Análise da Movimentação Financeira do mês (Extrato Conta Corrente da Série)**

a - Saldo Inicial	6.024,59
b - Entradas / Recebimentos	83.860,68
c - Pagamentos CRIs	(240.999,71)
d - Despesas	(9.643,16)
e - Transferências / Devoluções	(21.616,40)
f - (Aplicações) / Resgates	233.443,07
g - Saldo Final	<b>51.069,07</b>

**F) Posição de Cobrança**

	R\$	%	Nr. Contratos
<b>a - Sdo. dev. total da carteira</b>	<b>5.796.707,11</b>		<b>34</b>
b - Sdo. dev. em dia	2.839.673,09	49,0%	21
c - Sdo. dev. dos clientes com parcelas em atraso de até 30 dias	475.858,55	8,2%	5
d - Sdo. dev. dos clientes com parcelas em atraso de 31 até 90 dias	1.076.490,88	18,6%	4
e - Sdo. dev. clientes com parc. em atraso em cobrança jurídica (91 a 180 dias)	-	0,0%	0
f - Sdo. dev. clientes com parc. em atraso em proc. de execução (acima 180 dias)	1.395.191,71	24,1%	4
g - Sdo. dev. dos clientes com Parcelas Saltados / em Acordo	-	0,0%	0
h - Valores a processar	9.492,88	0,2%	

**G) Reforço de Crédito**

a - Aceleração de Pagamento	40,3395%	< 10%	
b - % de Reforço de Crédito			<b>N/A</b>
c - Atraso 180 dias	9,2928%	> 7%	<b>Sequencial</b>
d - Atraso 360 dias	8,0816%	> 7%	<b>Sequencial</b>
e - Pulverização			<b>N/A</b>

**H) Disclaimer**

As informações contidas neste relatório são de caráter exclusivamente informativo, não constituem uma oferta ou recomendação de investimento, não devendo ser utilizadas para a tomada de decisões. Ressalvamos que investimentos incluem fatores de liquidez, crédito, mercado, regulamentação específica, entre outros, sendo de exclusiva responsabilidade do investidor a decisão de realizar um investimento. Ao investidor é recomendada a leitura cuidadosa do prospecto. É proibida a utilização, cópia ou divulgação não autorizada das informações.

**A) Dados Iniciais da Série**

	Senior	9.900.664,62	Junior	1.100.073,84
Data de emissão	13/07/10		13/07/10	
Índice de correção	IGPM Mensal		IGPM Mensal	
Taxa de juros do papel	8,8750%		27,9749%	
Quantidade	33		3	
PU inicial	300.020,14		366.691,28	

**B) Resumo dos Valores no Aniversário**

Saldo Anterior mai/15	Atualização	Saldo Corrigido
119.368,89	485,00	119.853,88

Saldo Anterior mai/15	Atualização	Saldo Corrigido
743.252,31	3.019,84	746.272,14

Amortização	Juros	Saldo Final jun/15
1.069,22	852,28	118.784,67

Amortização	Juros	Saldo Final jun/15
0,00	15.498,61	761.770,76

Pagamento Realizado jun/15
1.921,50

Pagamento Realizado jun/15
0,00

**C) Ativo x Passivo no Fechamento**

a - Saldo atual dos CRI Seniors	(3.948.769,12)
b - Saldo atual dos CRI Junior	(2.322.523,74)
c - Saldo devedor total da carteira, encargos e valores a processar	5.812.052,08
d - Fundo de Reserva (c/c + aplicação)	283.227,21
e - BNDU	-
f - Excedente / (Falta)	(176.013,57)

**D) Posição de Recebimentos do mês**

a - Cobrança do mês	67.481,94
b - Valores recebidos da cobrança do mês	55.327,49
c - Atrasos de meses anteriores recebidos	54.873,80
d - Antecipações	4.424,85
e - Valor total Recebido	114.626,14
f - Créditos a Identificar	204,63
g - Total	<b>114.830,77</b>

**E) Análise da Movimentação Financeira do mês (Extrato Conta Corrente da Série)**

a - Saldo Inicial	51.069,07
b - Entradas / Recebimentos	96.028,45
c - Pagamentos CRIs	(63.409,49)
d - Despesas	(11.192,13)
e - Transferências / Devoluções	-
f - (Aplicações) / Resgates	(25.784,39)
g - Saldo Final	<b>46.711,51</b>

**F) Posição de Cobrança**

	R\$	%	Nr. Contratos
<b>a - Sdo. dev. total da carteira</b>	<b>5.812.052,08</b>		<b>34</b>
b - Sdo. dev. em dia	2.915.137,62	50,2%	23
c - Sdo. dev. dos clientes com parcelas em atraso de até 30 dias	452.067,61	7,8%	3
d - Sdo. dev. dos clientes com parcelas em atraso de 31 até 90 dias	836.745,54	14,4%	4
e - Sdo. dev. clientes com parc. em atraso em cobrança jurídica (91 a 180 dias)	356.250,57	6,1%	1
f - Sdo. dev. clientes com parc. em atraso em proc. de execução (acima 180 dias)	1.227.980,60	21,1%	3
g - Sdo. dev. dos clientes com Parcelas Saltados	-	0,0%	1
h - Valores a processar	23.870,14	0,4%	

**G) Reforço de Crédito**

a - Aceleração de Pagamento	40,3272%	< 10%	
b - % de Reforço de Crédito			<b>N/A</b>
c - Atraso 180 dias	8,1245%	> 7%	<b>Sequencial</b>
d - Atraso 360 dias	8,1245%	> 7%	<b>Sequencial</b>
e - Pulverização			<b>N/A</b>

**H) Disclaimer**

As informações contidas neste relatório são de caráter exclusivamente informativo, não constituem uma oferta ou recomendação de investimento, não devendo ser utilizadas para a tomada de decisões. Ressalvamos que investimentos incluem fatores de liquidez, crédito, mercado, regulamentação específica, entre outros, sendo de exclusiva responsabilidade do investidor a decisão de realizar um investimento. Ao investidor é recomendada a leitura cuidadosa do prospecto. É proibida a utilização, cópia ou divulgação não autorizada das informações.

**A) Dados Iniciais da Série**

Senior	9.900.664,62	Junior	1.100.073,84
Data de emissão	13/07/10	Data de emissão	13/07/10
Índice de correção	IGPM Mensal	Índice de correção	IGPM Mensal
Taxa de juros do papel	8,8750%	Taxa de juros do papel	27,9749%
Quantidade	33	Quantidade	3
PU inicial	300.020,14	PU inicial	366.691,28

**B) Resumo dos Valores no Aniversário**

Saldo Anterior jun/15	Atualização	Saldo Corrigido
118.784,67	797,69	119.582,36

Saldo Anterior jun/15	Atualização	Saldo Corrigido
761.770,76	5.115,64	766.886,40

Amortização	Juros	Saldo Final jul/15
2.816,88	850,35	116.765,48

Amortização	Juros	Saldo Final jul/15
0,00	15.926,73	782.813,13

Pagamento Realizado jul/15
3.667,23

Pagamento Realizado jul/15
0,00

**C) Ativo x Passivo no Fechamento**

a - Saldo atual dos CRI Seniors	(3.883.319,18)
b - Saldo atual dos CRI Junior	(2.388.811,84)
c - Saldo devedor total da carteira, encargos e valores a processar	5.802.575,86
d - Fundo de Reserva (c/c + aplicação)	247.313,37
e - BNDU	-
f - Excedente / (Falta)	(222.241,79)

**D) Posição de Recebimentos do mês**

a - Cobrança do mês	66.121,49
b - Valores recebidos da cobrança do mês	51.025,91
c - Atrasos de meses anteriores recebidos	23.834,96
d - Antecipações	-
e - Valor total Recebido	74.860,87
f - Créditos a Identificar	57,89
g - Total	<b>74.918,76</b>

**E) Análise da Movimentação Financeira do mês (Extrato Conta Corrente da Série)**

a - Saldo Inicial	46.711,51
b - Entradas / Recebimentos	98.508,04
c - Pagamentos CRIs	(121.018,73)
d - Despesas	(15.146,05)
e - Transferências / Devoluções	-
f - (Aplicações) / Resgates	18.316,48
g - Saldo Final	<b>27.371,25</b>

**F) Posição de Cobrança**

	R\$	%	Nr. Contratos
<b>a - Sdo. dev. total da carteira</b>	<b>5.802.575,86</b>		<b>34</b>
b - Sdo. dev. em dia	2.890.898,38	49,8%	23
c - Sdo. dev. dos clientes com parcelas em atraso de até 30 dias	186.172,59	3,2%	2
d - Sdo. dev. dos clientes com parcelas em atraso de 31 até 90 dias	941.773,31	16,2%	4
e - Sdo. dev. clientes com parc. em atraso em cobrança jurídica (91 a 180 dias)	539.616,04	9,3%	2
f - Sdo. dev. clientes com parc. em atraso em proc. de execução (acima 180 dias)	1.241.232,26	21,4%	3
g - Sdo. dev. dos clientes com Parcelas Saltados	-	0,0%	1
h - Valores a processar	2.883,28	0,0%	

**G) Reforço de Crédito**

a - Aceleração de Pagamento	39,7521%	< 10%	
b - % de Reforço de Crédito			<b>N/A</b>
c - Atraso 180 dias	8,1558%	> 7%	<b>Sequencial</b>
d - Atraso 360 dias	8,1558%	> 7%	<b>Sequencial</b>
e - Pulverização			<b>N/A</b>

**H) Disclaimer**

As informações contidas neste relatório são de caráter exclusivamente informativo, não constituem uma oferta ou recomendação de investimento, não devendo ser utilizadas para a tomada de decisões. Ressalvamos que investimentos incluem fatores de liquidez, crédito, mercado, regulamentação específica, entre outros, sendo de exclusiva responsabilidade do investidor a decisão de realizar um investimento. Ao investidor é recomendada a leitura cuidadosa do prospecto. É proibida a utilização, cópia ou divulgação não autorizada das informações.

**A) Dados Iniciais da Série**

<b>Senior</b>	<b>9.900.664,62</b>	<b>Junior</b>	<b>1.100.073,84</b>
Data de emissão	13/07/10	Data de emissão	13/07/10
Índice de correção	IGPM Mensal	Índice de correção	IGPM Mensal
Taxa de juros do papel	8,8750%	Taxa de juros do papel	27,9749%
Quantidade	33	Quantidade	3
PU inicial	300.020,14	PU inicial	366.691,28

**B) Resumo dos Valores no Aniversário**

Saldo Anterior jul/15	Atualização	Saldo Corrigido
116.765,48	806,97	117.572,45

Saldo Anterior jul/15	Atualização	Saldo Corrigido
782.813,13	5.410,06	788.223,19

Amortização	Juros	Saldo Final ago/15
1.084,72	836,06	116.487,73

Amortização	Juros	Saldo Final ago/15
0,00	16.369,86	804.593,04

Pagamento Realizado ago/15
1.920,78

Pagamento Realizado ago/15
0,00

**C) Ativo x Passivo no Fechamento**

a - Saldo atual dos CRI Seniors	(3.864.730,73)
b - Saldo atual dos CRI Junior	(2.449.334,16)
c - Saldo devedor total da carteira, encargos e valores a processar	5.841.583,69
d - Fundo de Reserva + c/c + aplicação	216.780,42
e - BNDU	-
f - Excedente / (Falta)	(255.700,78)

**D) Posição de Recebimentos do mês**

a - Cobrança do mês	59.130,09
b - Valores recebidos da cobrança do mês	47.181,30
c - Atrasos de meses anteriores recebidos	18.175,38
d - Antecipações	-
e - Valor total Recebido	65.356,68
f - Créditos a Identificar	-
g - Total	<b>65.356,68</b>

**E) Análise da Movimentação Financeira do mês (Extrato Conta Corrente da Série)**

a - Saldo Inicial	27.371,25
b - Entradas / Recebimentos	57.250,25
c - Pagamentos CRIs	(63.385,85)
d - Despesas	(26.057,36)
e - Transferências / Devoluções	-
f - (Aplicações) / Resgates	41.389,60
g - Saldo Final	<b>36.567,89</b>

**F) Posição de Cobrança**

	R\$	%	Nr. Contratos
<b>a - Sdo. dev. total da carteira</b>	<b>5.841.583,69</b>		<b>34</b>
b - Sdo. dev. em dia	2.972.594,37	50,9%	24
c - Sdo. dev. dos clientes com parcelas em atraso de até 30 dias	109.663,17	1,9%	1
d - Sdo. dev. dos clientes com parcelas em atraso de 31 até 90 dias	945.413,88	16,2%	4
e - Sdo. dev. clientes com parc. em atraso em cobrança jurídica (91 a 180 dias)	548.459,17	9,4%	2
f - Sdo. dev. clientes com parc. em atraso em proc. de execução (acima 180 dias)	1.255.163,74	21,5%	3
g - Sdo. dev. dos clientes com Parcelas Saltados	-	0,0%	1
h - Valores a processar	10.289,36	0,2%	

**G) Reforço de Crédito**

a - Aceleração de Pagamento	39,6984%	< 10%	
b - % de Reforço de Crédito			<b>N/A</b>
c - Atraso 180 dias	8,2247%	> 7%	<b>Sequencial</b>
d - Atraso 360 dias	8,2247%	> 7%	<b>Sequencial</b>
e - Pulverização			<b>N/A</b>

**H) Disclaimer**

As informações contidas neste relatório são de caráter exclusivamente informativo, não constituem uma oferta ou recomendação de investimento, não devendo ser utilizadas para a tomada de decisões. Ressalvamos que investimentos incluem fatores de liquidez, crédito, mercado, regulamentação específica, entre outros, sendo de exclusiva responsabilidade do investidor a decisão de realizar um investimento. Ao investidor é recomendada a leitura cuidadosa do prospecto. É proibida a utilização, cópia ou divulgação não autorizada das informações.



Série 171 E 172		
Relatório de Performance - CRI Brazilian Securities		
30/09/2015		
Dados de emissão da Série		
Tipo Série	Sênior	Júnior
Código Cetip	10G0020944	10G0020945
Código Isin	BRBSCSRI491	BRBSCSRI4A1
Data da Emissão	13/07/2010	13/07/2010
Data de Vencimento	13/06/2040	13/06/2040
Indexador	IGPM	IGPM
Agente Fiduciário	Oliveira Trust	Oliveira Trust
Agência de Rating	AUSTIN	-
Rating na Emissão	A+	-
Quantidade	33	3
P.U.	R\$ 300.020	R\$ 366.691
Valor da Emissão	R\$ 9.900.665	R\$ 1.100.074
Juros	8,8750%	27,9749%
% Subordinação	90%	10%
Cedente	Múltiplo	
Tipo de Segmento	Híbrido	
Tipo de Contrato	Financiamento Imobiliário	
Tipo de oferta	Instrução CVM 400	
Mercado de Distribuição	Cetip	
Escriturador	Banco Bradesco S.A.	
Garantias	Alienação Fiduciária	
Dados em 30/9/2015		
Duration (CRI)	0,00	0,00
Rating Atual	A+	-
LTV (médio ponderado)		44,1%
Regime (Prórata, sequencial ou sequencial definitivo)	Sequencial Definitivo	Sequencial Definitivo
% Subordinação atual	61%	39%
Movimentações/Eventos no mês		
Saldo Anterior	R\$ 116.488	R\$ 804.593
Atualização monetária	R\$ 321	R\$ 2.217
Saldo Corrigido	R\$ 116.809	R\$ 806.810
Amortização Unitario	R\$ 1.096	R\$ 0
Saldo Final	R\$ 115.712	R\$ 823.566
Juros Unitário	R\$ 831	R\$ 16.756
Ativo x Passivo		
Saldo atual dos CRI Seniors		-R\$ 3.852.501,94
Saldo atual dos CRI Junior		-R\$ 2.514.842,38
Saldo devedor total da carteira		R\$ 5.197.968,49
Conta Corrente + Fundo de Reserva + Aplicações		R\$ 222.419,62
BNDU		R\$ 428.088,08
Excedente / (Falta)		-R\$ 518.868,13
Posição de Recebimento		
Cobrança do mês		R\$ 81.259,20
A - Valores recebidos		R\$ 53.215,84
B - Atrasos (meses anteriores)		R\$ 31.266,38
C - Antecipações		R\$ 0,00
Valor total Recebido (A + B + C)		R\$ 84.482,22
Créditos a Identificar		R\$ 0,00
Total		R\$ 84.482,22
Movimentações em Conta da Série		
Saldo Inicial		R\$ 36.567,89
Entradas / Recebimentos		R\$ 76.818,07
Pagamentos CRIs		-R\$ 63.590,86
Despesas		-R\$ 9.078,82
Transferências / Devoluções		R\$ 0,00
(Aplicações) / Resgates		-R\$ 6.201,00
Saldo Final		R\$ 34.515,28
Posição de Cobrança		
a - Sdo. dev. total da carteira	5.197.968,49	33
b - Sdo. dev. em dia	2.736.055,10	22
c - Sdo. dev. com atraso de até 30 dias.	185.530,22	2
d - Sdo. dev. com atraso entre 31 e 90 dias.	718.963,01	3
e - Sdo. dev. com atraso entre 91 e 180 dias.	179.590,49	2
f - Sdo. dev. com atraso superior de 180 dias.	1.377.829,67	4
g - Sdo. dev. dos clientes com Parcelas Saltados	-	0
h - Valores a processar	-	-
Regras do Regime de Pagamento		
Aceleração de Pagamento	38%	< 10%
% de Reforço de Crédito		
Atraso 180 dias	8,94%	> 7%
Atraso 360 dias	5,33%	> 7%
Pulverização		
Disclaimer		
As informações contidas neste relatório são de caráter exclusivamente informativo, não constituem uma oferta ou recomendação de investimento, não devendo ser utilizadas para a tomada de decisões. Ressalvamos que investimentos incluem fatores de liquidez, crédito, mercado, regulamentação específica, entre outros, sendo de exclusiva responsabilidade do investidor a decisão de realizar um investimento. Ao investidor é recomendada a leitura cuidadosa do prospecto. É proibida a utilização, cópia ou divulgação não autorizada das informações.		

Série 171 E 172  
Relatório de Performance - CRI Brazilian Securities  
31/10/2015

Dados de emissão da Série		
Tipo Série	Sênior	Júnior
Código Cetip	10G0020944	10G0020945
Código Isin	BRBSCCRI491	BRBSCCRI4A1
Data da Emissão	13/07/2010	13/07/2010
Data de Vencimento	13/06/2040	13/06/2040
Vencimento (meses)	364	364
Indexador	IGPM	IGPM
Periodicidade Indexador	mensal	mensal
Agente Fiduciário	Oliveira Trust	Oliveira Trust
Agência de Rating	AUSTIN	-
Rating na Emissão	A+	-
Quantidade	33	3
P.U.	R\$ 300.020	R\$ 366.691
Valor da Emissão	R\$ 9.900.665	R\$ 1.100.074
Juros	8,8750%	27,9749%
Periodicidade Amortização	mensal	mensal
Data da Primeira Amortização	13/09/2010	13/09/2010
Forma de amortização	Fixo	Fixo
% Subordinação	90%	10%
Cedente	Múltiplo	
Tipo de Segmento	Híbrido	
Tipo de Contrato	Financiamento Imobiliário	
Tipo de oferta	Instrução CVM 400	
Mercado de Distribuição	Cetip	
Escriturador	Banco Bradesco S.A.	
Coordenador da Oferta	0	
Regime Fiduciário	Sim	
Garantias	Alienação Fiduciária	
Dados em 31/10/2015		
Duration (CRI)	0,00	0,00
Rating Atual	A+	-
LTV (médio ponderado)		44,1%
Regime (Prórata, sequencial ou sequencial definitivo)	Sequencial Definitivo	Sequencial Definitivo
% Subordinação atual	60%	40%
Movimentações/Eventos no mês		
Saldo Anterior	R\$ 115.712,36	R\$ 823.566,11
Atualização monetária	R\$ 1.094,86	R\$ 7.792,51
Saldo Corrigido	R\$ 116.807,22	R\$ 831.358,62
Amortização Unitário	R\$ 1.115,51	R\$ 0,00
Saldo Final	R\$ 115.691,71	R\$ 848.624,31
Juros Unitário	R\$ 830,62	R\$ 17.265,69
Ativo x Passivo		
Saldo atual dos CRI Seniors		-R\$ 3.874.167,89
Saldo atual dos CRI Júnior		-R\$ 2.607.675,45
Saldo devedor total da carteira		R\$ 5.172.730,18
Conta Corrente + Fundo de Reserva + Aplicações		R\$ 252.775,29
BNDU		R\$ 428.088,08
Excedente / (Falta)		-R\$ 628.249,79
Posição de Recebimento		
Cobrança do mês		R\$ 17.754,45
A - Valores recebidos		R\$ 39.018,11
B - Atrasos (meses anteriores)		R\$ 49.473,55
C - Antecipações		R\$ 353,92
Valor total Recebido (A + B + C)		R\$ 88.845,58
Créditos a Identificar		R\$ 0,00
Total		R\$ 88.845,58
Movimentações em Conta da Série		
Saldo Inicial		R\$ 34.515,28
Entradas / Recebimentos		R\$ 109.444,53
Pagamentos CRIs		-R\$ 64.222,20
Despesas		-R\$ 16.487,76
Transferências / Devoluções		R\$ 0,00
(Aplicações) / Resgates		-R\$ 44.000,00
Saldo Final		R\$ 19.249,85
Posição de Cobrança		
		Nº Contratos
a - Sdo. dev. total da carteira	5.172.730,18	33
b - Sdo. dev. em dia	2.535.391,68	20
c - Sdo. dev. com atraso de até 30 dias.	377.140,77	4
d - Sdo. dev. com atraso entre 31 e 90 dias.	703.535,96	3
e - Sdo. dev. com atraso entre 91 e 180 dias.	725.880,06	4
f - Sdo. dev. com atraso superior de 180 dias.	830.781,71	2
g - Sdo. dev. dos clientes com Parcelas Saltadas	-	0
h - Valores a processar	-	-
Regras do Regime de Pagamento		
Aceleração de Pagamento	37%	< 10%
% de Reforço de Crédito		
Atraso 180 dias	5,29%	> 7%
Atraso 360 dias	5,29%	> 7%
Pulverização		
Disclaimer		
As informações contidas neste relatório são de caráter exclusivamente informativo, não constituem uma oferta ou recomendação de investimento, não devendo ser utilizadas para a tomada de decisões. Ressalvamos que investimentos incluem fatores de liquidez, crédito, mercado, regulamentação específica, entre outros, sendo de exclusiva responsabilidade do investidor a decisão de realizar um investimento. Ao investidor é recomendada a leitura cuidadosa do prospecto. É proibida a utilização, cópia ou divulgação não autorizada das informações.		

Evolução do Saldo Devedor

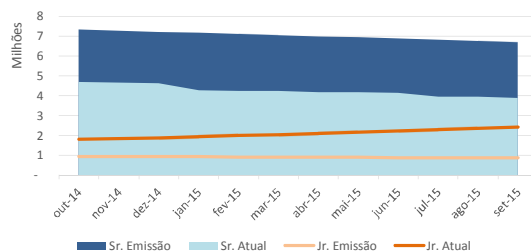

Saldo Devedor vs. Inadimplência

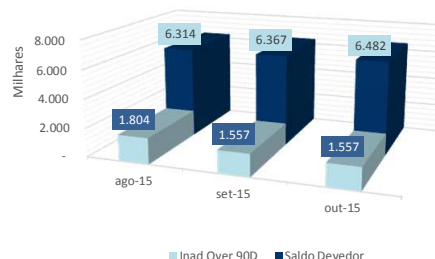

Série 171 E 172  
Relatório de Performance - CRI Brazilian Securities  
30/11/2015

Dados de emissão da Série

Tipo Série	Sênior	Júnior
Código Cetip	10G0020944	10G0020945
Código Isin	BRBSCSRI491	BRBSCSRI4A1
Data da Emissão	13/07/2010	13/07/2010
Data de Vencimento	13/06/2040	13/06/2040
Vencimento (meses)	364	364
Indexador	IGPM	IGPM
Periodicidade Indexador	mensal	mensal
Agente Fiduciário	Oliveira Trust	Oliveira Trust
Agência de Rating	AUSTIN	-
Rating na Emissão	A+	-
Quantidade	33	3
P.U.	R\$ 300.020	R\$ 366.691
Valor da Emissão	R\$ 9.900.665	R\$ 1.100.074
Juros	8,8750%	27,9749%
Periodicidade Amortização	mensal	mensal
Data da Primeira Amortização	13/09/2010	13/09/2010
Forma de amortização	Fixo	Fixo
% Subordinação	90%	10%
Cedente	Múltiplo	
Tipo de Segmento	Híbrido	
Tipo de Contrato	Financiamento Imobiliário	
Tipo de oferta	Instrução CVM 400	
Mercado de Distribuição	Cetip	
Escriturador	Banco Bradesco S.A.	
Coordenador da Oferta	0	
Regime Fiduciário	Sim	
Garantias	Alienação Fiduciária	

Dados em 30/11/2015

Duration (CRI)	6,42	6,18
Rating Atual	A+	-
LTV (médio ponderado)		44,3%
Regime (Prórata, sequencial ou sequencial definitivo)	Sequencial Definitivo	Sequencial Definitivo
% Subordinação atual	59%	41%

Movimentações/Eventos no mês

Saldo Anterior	R\$ 115.691,71	R\$ 848.624,31
Atualização monetária	R\$ 2.187,91	R\$ 16.048,79
Saldo Corrigido	R\$ 117.879,62	R\$ 864.673,10
Amortização Unitario	R\$ 1.145,55	R\$ 0,00
Saldo Final	R\$ 116.734,06	R\$ 882.630,67
Juros Unitário	R\$ 838,24	R\$ 17.957,57

Ativo x Passivo

Saldo atual dos CRI Seniors	-R\$ 3.899.085,49
Saldo atual dos CRI Junior	-R\$ 2.704.014,50
Saldo devedor total da carteira	R\$ 5.213.391,62
Conta Corrente + Fundo de Reserva + Aplicações	R\$ 253.682,93
BNDU	R\$ 428.088,08
Excedente / (Falta)	-R\$ 707.937,36

Posição de Recebimento

Cobrança do mês	R\$ 59.744,38
A - Valores recebidos	R\$ 50.909,57
B - Atrasos (meses anteriores)	R\$ 26.210,02
C - Antecipações	R\$ 0,00
Valor total Recebido (A + B + C)	R\$ 77.119,59
Créditos a Identificar	R\$ 0,00
Total	R\$ 77.119,59

Movimentações em Conta da Série

Saldo Inicial	R\$ 19.249,85
Entradas / Recebimentos	R\$ 70.576,44
Pagamentos CRIs	-R\$ 65.465,34
Despesas	-R\$ 6.032,25
Transferências / Devoluções	R\$ 0,00
(Aplicações) / Resgates	R\$ 19.125,70
Saldo Final	R\$ 37.454,40

Posição de Cobrança

		Nº Contratos
a - Sdo. dev. total da carteira	5.213.391,62	33
b - Sdo. dev. em dia	2.861.408,92	23
c - Sdo. dev. com atraso de até 30 dias.	243.350,38	2
d - Sdo. dev. com atraso entre 31 e 90 dias.	704.112,29	3
e - Sdo. dev. com atraso entre 91 e 180 dias.	183.715,05	2
f - Sdo. dev. com atraso superior de 180 dias.	1.220.804,98	3
g - Sdo. dev. dos clientes com Parcelas Saltadas	-	1
h - Valores a processar	-	-

Regras do Regime de Pagamento

Aceleração de Pagamento	37%	< 10%
% de Reforço de Crédito		
Atraso 180 dias	7,66%	> 7%
Atraso 360 dias	5,30%	> 7%

Disclaimer

As informações contidas neste relatório são de caráter exclusivamente informativo, não constituem uma oferta ou recomendação de investimento, não devendo ser utilizadas para a tomada de decisões. Ressalvamos que investimentos incluem fatores de liquidez, crédito, mercado, regulamentação específica, entre outros, sendo de exclusiva responsabilidade do investidor a decisão de realizar um investimento. Ao investidor é recomendada a leitura cuidadosa do prospecto. É proibida a utilização, cópia ou divulgação não autorizada das informações.

Evolução do Saldo Devedor

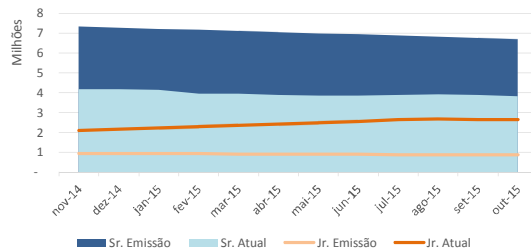

Saldo Devedor vs. Inadimplência

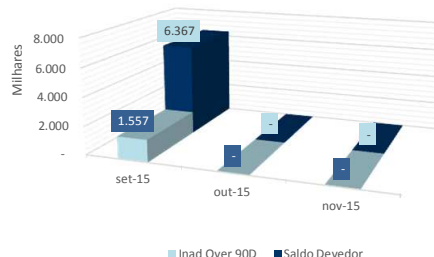

Série 171 E 172  
Relatório de Performance - CRI Brazilian Securities  
31/12/2015

Dados de emissão da Série		
Tipo Série	Sênior	Júnior
Código Cetip	10G0020944	10G0020945
Código Isin	BRBSCCRI491	BRBSCCRI4A1
Data da Emissão	13/07/2010	13/07/2010
Data de Vencimento	13/06/2040	13/06/2040
Vencimento (meses)	364	364
Indexador	IGPM	IGPM
Periodicidade Indexador	mensal	mensal
Agente Fiduciário	Oliveira Trust	Oliveira Trust
Agência de Rating	AUSTIN	-
Rating na Emissão	A+	-
Quantidade	33	3
P.U.	R\$ 300.020	R\$ 366.691
Valor da Emissão	R\$ 9.900.665	R\$ 1.100.074
Juros	8,8750%	27,9749%
Periodicidade Amortização	mensal	mensal
Data da Primeira Amortização	13/09/2010	13/09/2010
Forma de amortização	Fixo	Fixo
% Subordinação	90%	10%
Cedente	Múltiplo	
Tipo de Segmento	Híbrido	
Tipo de Contrato	Financiamento Imobiliário	
Tipo de oferta	Instrução CVM 400	
Mercado de Distribuição	Cetip	
Escriturador	Banco Bradesco S.A.	
Coordenador da Oferta	0	
Regime Fiduciário	Sim	
Garantias	Alienação Fiduciária	
Dados em 31/12/2015		
Duration (CRI)	6,40	6,17
Rating Atual	A+	-
LTV (médio ponderado)		44,3%
Regime (Prórata, sequencial ou sequencial definitivo)	Sequencial Definitivo	Sequencial Definitivo
% Subordinação atual	58%	42%
Movimentações/Eventos no mês		
Saldo Anterior	R\$ 116.734,06	R\$ 882.630,67
Atualização monetária	R\$ 1.779,29	R\$ 13.453,28
Saldo Corrigido	R\$ 118.513,35	R\$ 896.083,95
Amortização Unitario	R\$ 1.172,22	R\$ 0,00
Saldo Final	R\$ 117.341,14	R\$ 914.693,86
Juros Unitário	R\$ 842,75	R\$ 18.609,91
Ativo x Passivo		
Saldo atual dos CRI Seniors		-R\$ 3.897.712,19
Saldo atual dos CRI Junior		-R\$ 2.787.946,58
Saldo devedor total da carteira		R\$ 5.249.584,38
Conta Corrente + Fundo de Reserva + Aplicações		R\$ 299.629,01
BNDU		R\$ 428.088,08
Excedente / (Falta)		-R\$ 708.357,30
Posição de Recebimento		
Cobrança do mês		R\$ 60.831,59
A - Valores recebidos		R\$ 53.468,30
B - Atrasos (meses anteriores)		R\$ 38.746,68
C - Antecipações		R\$ 0,00
Valor total Recebido (A + B + C)		R\$ 92.214,98
Créditos a Identificar		R\$ 0,00
Total		R\$ 92.214,98
Movimentações em Conta da Série		
Saldo Inicial		R\$ 37.454,40
Entradas / Recebimentos		R\$ 112.889,23
Pagamentos CRIs		-R\$ 66.493,88
Despesas		-R\$ 2.472,82
Transferências / Devoluções		R\$ 0,00
(Aplicações) / Resgates		-R\$ 57.921,60
Saldo Final		R\$ 23.455,33
Posição de Cobrança		
		Nº Contratos
a - Sdo. dev. total da carteira	5.249.584,38	33
b - Sdo. dev. em dia	2.549.326,73	21
c - Sdo. dev. com atraso de até 30 dias.	325.685,46	3
d - Sdo. dev. com atraso entre 31 e 90 dias.	872.402,08	4
e - Sdo. dev. com atraso entre 91 e 180 dias.	182.347,12	1
f - Sdo. dev. com atraso superior de 180 dias.	1.319.822,99	4
g - Sdo. dev. dos clientes com Parcelas Saltadas	-	0
h - Valores a processar	-	-
Regras do Regime de Pagamento		
Aceleração de Pagamento	37%	< 10%
% de Reforço de Crédito		
Atraso 180 dias	8,24%	> 7%
Atraso 360 dias	5,37%	> 7%
Pulverização		
Disclaimer		
As informações contidas neste relatório são de caráter exclusivamente informativo, não constituem uma oferta ou recomendação de investimento, não devendo ser utilizadas para a tomada de decisões. Ressalvamos que investimentos incluem fatores de liquidez, crédito, mercado, regulamentação específica, entre outros, sendo de exclusiva responsabilidade do investidor a decisão de realizar um investimento. Ao investidor é recomendada a leitura cuidadosa do prospecto. É proibida a utilização, cópia ou divulgação não autorizada das informações.		

Evolução do Saldo Devedor

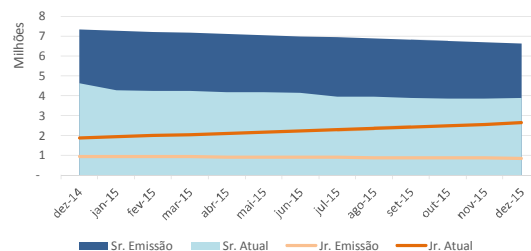

Saldo Devedor vs. Inadimplência

