

A) Dados Iniciais da Série

Senior	13.412.098,92	Junior	2.366.841,05
Data de emissão	20/12/11	Data de emissão	20/12/11
Índice de correção	Pré	Índice de correção	Pré
Taxa de juros do papel	11,5000%	Taxa de juros do papel	40,6130%
Quantidade	44	Quantidade	7
PU inicial	304.820,43	PU inicial	338.120,15

B) Resumo dos Valores no Aniversário

Saldo Anterior dez/14	Atualização	Saldo Corrigido
135.457,14	0,00	135.457,14

Saldo Anterior dez/14	Atualização	Saldo Corrigido
234.623,84	0,00	234.623,84

Amortização	Juros	Saldo Final jan/15
2.173,68	1.234,35	133.283,46

Amortização	Juros	Saldo Final jan/15
3.765,01	6.759,67	230.858,83

Pagamento Realizado jan/15
3.408,03

Pagamento Realizado jan/15
10.524,68

C) Ativo x Passivo no Fechamento

a - Saldo atual dos CRI Seniors	(5.884.013,52)
b - Saldo atual dos CRI Junior	(1.632.929,43)
c - Saldo devedor total da carteira, encargos e valores a processar	6.711.127,64
d - Fundo de Reserva (c/c + aplicação)	656.933,76
e - BNDU	185.282,91
f - Excedente / (Falta)	<u>36.401,36</u>

D) Posição de Recebimentos do mês

a - Cobrança do mês	152.980,33
b - Valores recebidos da cobrança do mês	57.880,57
c - Atrasos de meses anteriores recebidos	51.054,81
d - Antecipações	1.159,28
e - Valor total Recebido	110.094,66
f - Créditos a Identificar	57,89
g - Total	110.152,55

E) Análise da Movimentação Financeira do mês (Extrato Conta Corrente da Série)

a - Saldo Inicial	34.063,50
b - Entradas / Recebimentos	93.145,58
c - Pagamentos CRIs	(223.626,08)
d - Despesas	(13.061,85)
e - Transferências / Devoluções	-
f - (Aplicações) / Resgates	154.133,70
g - Saldo Final	44.654,85

F) Posição de Cobrança

	R\$	%	Nr. Contratos
a - Sdo. dev. total da carteira	6.711.127,64		54
b - Sdo. dev. em dia	2.394.511,33	35,7%	30
c - Sdo. dev. dos clientes com parcelas em atraso de até 30 dias	3.310.049,77	49,3%	16
d - Sdo. dev. dos clientes com parcelas em atraso de 31 até 90 dias	716.689,41	10,7%	5
e - Sdo. dev. clientes com parc. em atraso em cobrança jurídica (91 a 180 dias)	67.605,44	1,0%	1
f - Sdo. dev. clientes com parc. em atraso em proc. de execução (acima 180 dias)	167.662,20	2,5%	2
g - Sdo. dev. dos clientes com Parcelas Saltados / em Acordo	89.565,79	1,3%	1
h - Valores a processar	(34.956,30)	-0,5%	

G) Reforço de Crédito

a - Aceleração de Pagamento	40,3459%	< 10%
b - % de Reforço de Crédito	79,2196%	> 90%
c - Atraso 180 dias	0,8906%	> 7%
d - Atraso 360 dias	0,0000%	> 7%
e - Pulverização	101,3999%	< 100%

H) Disclaimer

As informações contidas neste relatório são de caráter exclusivamente informativo, não constituem uma oferta ou recomendação de investimento, não devendo ser utilizadas para a tomada de decisões. Ressalvamos que investimentos incluem fatores de liquidez, crédito, mercado, regulamentação específica, entre outros, sendo de exclusiva responsabilidade do investidor a decisão de realizar um investimento. Ao investidor é recomendada a leitura cuidadosa do prospecto. É proibida a utilização, cópia ou divulgação não autorizada das informações.

A) Dados Iniciais da Série

Senior	13.412.098,92	Junior	2.366.841,05
Data de emissão	20/12/11	Data de emissão	20/12/11
Índice de correção	Pré	Índice de correção	Pré
Taxa de juros do papel	11,5000%	Taxa de juros do papel	40,6130%
Quantidade	44	Quantidade	7
PU inicial	304.820,43	PU inicial	338.120,15

B) Resumo dos Valores no Aniversário

Saldo Anterior jan/15	Atualização	Saldo Corrigido
133.283,46	0,00	133.283,46

Saldo Anterior jan/15	Atualização	Saldo Corrigido
230.858,83	0,00	230.858,83

Amortização	Juros	Saldo Final fev/15
796,64	1.214,54	132.486,82

Amortização	Juros	Saldo Final fev/15
1.379,84	6.651,20	229.478,99

Pagamento Realizado fev/15
2.011,18

Pagamento Realizado fev/15
8.031,04

C) Ativo x Passivo no Fechamento

a - Saldo atual dos CRI Seniors	(5.843.543,06)
b - Saldo atual dos CRI Junior	(1.618.566,23)
c - Saldo devedor total da carteira, encargos e valores a processar	6.193.366,27
d - Fundo de Reserva (c/c + aplicação)	1.130.943,49
e - BNDU	185.282,91
f - Excedente / (Falta)	47.483,38

D) Posição de Recebimentos do mês

a - Cobrança do mês	153.400,14
b - Valores recebidos da cobrança do mês	40.380,86
c - Atrasos de meses anteriores recebidos	102.384,15
d - Antecipações	476.612,44
e - Valor total Recebido	619.377,45
f - Créditos a Identificar	437,81
g - Total	619.815,26

E) Análise da Movimentação Financeira do mês (Extrato Conta Corrente da Série)

a - Saldo Inicial	44.654,85
b - Entradas / Recebimentos	627.502,65
c - Pagamentos CRIs	(144.709,20)
d - Despesas	(14.933,13)
e - Transferências / Devoluções	-
f - (Aplicações) / Resgates	(477.000,00)
g - Saldo Final	35.515,17

F) Posição de Cobrança

	R\$	%	Nr. Contratos
a - Sdo. dev. total da carteira	6.193.366,27		53
b - Sdo. dev. em dia	2.227.369,66	36,0%	32
c - Sdo. dev. dos clientes com parcelas em atraso de até 30 dias	3.483.625,60	56,2%	14
d - Sdo. dev. dos clientes com parcelas em atraso de 31 até 90 dias	379.044,76	6,1%	5
e - Sdo. dev. clientes com parc. em atraso em cobrança jurídica (91 a 180 dias)	68.515,76	1,1%	1
f - Sdo. dev. clientes com parc. em atraso em proc. de execução (acima 180 dias)	67.100,43	1,1%	1
g - Sdo. dev. dos clientes com Parcelas Saltados / em Acordo	-	0,0%	0
h - Valores a processar	(32.289,94)	-0,5%	

G) Reforço de Crédito

a - Aceleração de Pagamento	40,0052%	< 10%
b - % de Reforço de Crédito	78,0776%	> 90%
c - Atraso 180 dias	0,3555%	> 7%
d - Atraso 360 dias	0,0000%	> 7%
e - Pulverização	105,2235%	< 100%

H) Disclaimer

As informações contidas neste relatório são de caráter exclusivamente informativo, não constituem uma oferta ou recomendação de investimento, não devendo ser utilizadas para a tomada de decisões. Ressalvamos que investimentos incluem fatores de liquidez, crédito, mercado, regulamentação específica, entre outros, sendo de exclusiva responsabilidade do investidor a decisão de realizar um investimento. Ao investidor é recomendada a leitura cuidadosa do prospecto. É proibida a utilização, cópia ou divulgação não autorizada das informações.

A) Dados Iniciais da Série

Senior	13.412.098,92	Junior	2.366.841,05
Data de emissão	20/12/11	Data de emissão	20/12/11
Índice de correção	Pré	Índice de correção	Pré
Taxa de juros do papel	11,5000%	Taxa de juros do papel	40,6130%
Quantidade	44	Quantidade	7
PU inicial	304.820,43	PU inicial	338.120,15

B) Resumo dos Valores no Aniversário

Saldo Anterior fev/15	Atualização	Saldo Corrigido
132.486,82	0,00	132.486,82

Saldo Anterior fev/15	Atualização	Saldo Corrigido
229.478,99	0,00	229.478,99

Amortização	Juros	Saldo Final mar/15
10.460,50	1.207,28	122.026,33

Amortização	Juros	Saldo Final mar/15
18.118,51	6.611,44	211.360,48

Pagamento Realizado mar/15
11.667,78

Pagamento Realizado mar/15
24.729,96

C) Ativo x Passivo no Fechamento

a - Saldo atual dos CRI Seniors	(5.387.050,99)
b - Saldo atual dos CRI Junior	(1.495.012,74)
c - Saldo devedor total da carteira, encargos e valores a processar	6.081.423,28
d - Fundo de Reserva (c/c + aplicação)	651.924,67
e - BNDU	185.282,91
f - Excedente / (Falta)	<u>36.567,13</u>

D) Posição de Recebimentos do mês

a - Cobrança do mês	142.111,77
b - Valores recebidos da cobrança do mês	65.063,10
c - Atrasos de meses anteriores recebidos	88.930,03
d - Antecipações	57.048,43
e - Valor total Recebido	211.041,56
f - Créditos a Identificar	430,44
g - Total	211.472,00

E) Análise da Movimentação Financeira do mês (Extrato Conta Corrente da Série)

a - Saldo Inicial	35.515,17
b - Entradas / Recebimentos	256.016,53
c - Pagamentos CRIs	(686.491,97)
d - Despesas	(14.383,02)
e - Transferências / Devoluções	-
f - (Aplicações) / Resgates	446.316,68
g - Saldo Final	36.973,40

F) Posição de Cobrança

	R\$	%	Nr. Contratos
a - Sdo. dev. total da carteira	6.081.423,28		51
b - Sdo. dev. em dia	2.655.314,88	43,7%	33
c - Sdo. dev. dos clientes com parcelas em atraso de até 30 dias	1.587.148,07	26,1%	10
d - Sdo. dev. dos clientes com parcelas em atraso de 31 até 90 dias	1.745.211,47	28,7%	7
e - Sdo. dev. clientes com parc. em atraso em cobrança jurídica (91 a 180 dias)	-	0,0%	0
f - Sdo. dev. clientes com parc. em atraso em proc. de execução (acima 180 dias)	67.793,75	1,1%	1
g - Sdo. dev. dos clientes com Parcelas Saltados / em Acordo	65.421,52	1,1%	1
h - Valores a processar	(39.466,41)	-0,6%	

G) Reforço de Crédito

a - Aceleração de Pagamento	36,5163%	< 10%
b - % de Reforço de Crédito	78,1567%	> 90%
c - Atraso 180 dias	0,3557%	> 7%
d - Atraso 360 dias	0,0000%	> 7%
e - Pulverização	103,2259%	< 100%

H) Disclaimer

As informações contidas neste relatório são de caráter exclusivamente informativo, não constituem uma oferta ou recomendação de investimento, não devendo ser utilizadas para a tomada de decisões. Ressalvamos que investimentos incluem fatores de liquidez, crédito, mercado, regulamentação específica, entre outros, sendo de exclusiva responsabilidade do investidor a decisão de realizar um investimento. Ao investidor é recomendada a leitura cuidadosa do prospecto. É proibida a utilização, cópia ou divulgação não autorizada das informações.

A) Dados Iniciais da Série

Senior	13.412.098,92	Junior	2.366.841,05
Data de emissão	20/12/11	Data de emissão	20/12/11
Índice de correção	Pré	Índice de correção	Pré
Taxa de juros do papel	11,5000%	Taxa de juros do papel	40,6130%
Quantidade	44	Quantidade	7
PU inicial	304.820,43	PU inicial	338.120,15

B) Resumo dos Valores no Aniversário

Saldo Anterior mar/15	Atualização	Saldo Corrigido
122.026,33	0,00	122.026,33

Saldo Anterior mar/15	Atualização	Saldo Corrigido
211.360,48	0,00	211.360,48

Amortização	Juros	Saldo Final abr/15
5.792,10	1.111,96	116.234,22

Amortização	Juros	Saldo Final abr/15
10.032,44	6.089,44	201.328,04

Pagamento Realizado abr/15
6.904,06

Pagamento Realizado abr/15
16.121,87

C) Ativo x Passivo no Fechamento

a - Saldo atual dos CRI Seniors	(5.129.798,15)
b - Saldo atual dos CRI Junior	(1.422.703,02)
c - Saldo devedor total da carteira, encargos e valores a processar	6.031.665,97
d - Fundo de Reserva (c/c + aplicação)	361.216,14
e - BNDU	185.282,91
f - Excedente / (Falta)	<u>25.663,85</u>

D) Posição de Recebimentos do mês

a - Cobrança do mês	140.281,60
b - Valores recebidos da cobrança do mês	62.791,31
c - Atrasos de meses anteriores recebidos	73.619,70
d - Antecipações	11.161,69
e - Valor total Recebido	147.572,70
f - Créditos a Identificar	-
g - Total	147.572,70

E) Análise da Movimentação Financeira do mês (Extrato Conta Corrente da Série)

a - Saldo Inicial	36.973,40
b - Entradas / Recebimentos	464.161,93
c - Pagamentos CRIs	(416.631,80)
d - Despesas	(11.332,79)
e - Transferências / Devoluções	-
f - (Aplicações) / Resgates	-
g - Saldo Final	73.170,74

F) Posição de Cobrança

	R\$	%	Nr. Contratos
a - Sdo. dev. total da carteira	6.031.665,97		51
b - Sdo. dev. em dia	3.432.469,93	56,9%	36
c - Sdo. dev. dos clientes com parcelas em atraso de até 30 dias	727.862,06	12,1%	7
d - Sdo. dev. dos clientes com parcelas em atraso de 31 até 90 dias	1.741.566,74	28,9%	6
e - Sdo. dev. clientes com parc. em atraso em cobrança jurídica (91 a 180 dias)	36.830,19	0,6%	1
f - Sdo. dev. clientes com parc. em atraso em proc. de execução (acima 180 dias)	68.386,10	1,1%	1
g - Sdo. dev. dos clientes com Parcelas Saltados / em Acordo	63.617,11	1,1%	1
h - Valores a processar	(39.066,16)	-0,6%	

G) Reforço de Crédito

a - Aceleração de Pagamento	34,3299%	< 10%
b - % de Reforço de Crédito	78,2988%	> 90%
c - Atraso 180 dias	0,3546%	> 7%
d - Atraso 360 dias	0,3546%	> 7%
e - Pulverização	101,8532%	< 100%

H) Disclaimer

As informações contidas neste relatório são de caráter exclusivamente informativo, não constituem uma oferta ou recomendação de investimento, não devendo ser utilizadas para a tomada de decisões. Ressalvamos que investimentos incluem fatores de liquidez, crédito, mercado, regulamentação específica, entre outros, sendo de exclusiva responsabilidade do investidor a decisão de realizar um investimento. Ao investidor é recomendada a leitura cuidadosa do prospecto. É proibida a utilização, cópia ou divulgação não autorizada das informações.

A) Dados Iniciais da Série

Senior	13.412.098,92	Junior	2.366.841,05
Data de emissão	20/12/11	Data de emissão	20/12/11
Índice de correção	Pré	Índice de correção	Pré
Taxa de juros do papel	11,5000%	Taxa de juros do papel	40,6130%
Quantidade	44	Quantidade	7
PU inicial	304.820,43	PU inicial	338.120,15

B) Resumo dos Valores no Aniversário

Saldo Anterior abr/15	Atualização	Saldo Corrigido
116.234,22	0,00	116.234,22

Saldo Anterior abr/15	Atualização	Saldo Corrigido
201.328,04	0,00	201.328,04

Amortização	Juros	Saldo Final mai/15
737,62	1.059,18	115.496,60

Amortização	Juros	Saldo Final mai/15
1.277,63	5.800,39	200.050,41

Pagamento Realizado mai/15
1.796,80

Pagamento Realizado mai/15
7.078,02

C) Ativo x Passivo no Fechamento

a - Saldo atual dos CRI Seniors	(5.098.786,03)
b - Saldo atual dos CRI Junior	(1.415.013,63)
c - Saldo devedor total da carteira, encargos e valores a processar	5.990.679,24
d - Fundo de Reserva (c/c + aplicação)	376.359,36
e - BNDU	185.282,91
f - Excedente / (Falta)	<u>38.521,85</u>

D) Posição de Recebimentos do mês

a - Cobrança do mês	140.240,87
b - Valores recebidos da cobrança do mês	50.748,10
c - Atrasos de meses anteriores recebidos	88.682,65
d - Antecipações	5.007,64
e - Valor total Recebido	144.438,39
f - Créditos a Identificar	-
g - Total	144.438,39

E) Análise da Movimentação Financeira do mês (Extrato Conta Corrente da Série)

a - Saldo Inicial	73.170,74
b - Entradas / Recebimentos	155.720,82
c - Pagamentos CRIs	(128.605,34)
d - Despesas	(14.472,84)
e - Transferências / Devoluções	-
f - (Aplicações) / Resgates	(83.568,36)
g - Saldo Final	2.245,02

F) Posição de Cobrança

	R\$	%	Nr. Contratos
a - Sdo. dev. total da carteira	5.990.679,24		51
b - Sdo. dev. em dia	3.409.858,20	56,9%	36
c - Sdo. dev. dos clientes com parcelas em atraso de até 30 dias	831.624,94	13,9%	8
d - Sdo. dev. dos clientes com parcelas em atraso de 31 até 90 dias	1.620.452,84	27,0%	6
e - Sdo. dev. clientes com parc. em atraso em cobrança jurídica (91 a 180 dias)	-	0,0%	0
f - Sdo. dev. clientes com parc. em atraso em proc. de execução (acima 180 dias)	68.987,14	1,2%	1
g - Sdo. dev. dos clientes com Parcelas Saltados / em Acordo	96.943,59	1,6%	2
h - Valores a processar	(37.187,47)	-0,6%	

G) Reforço de Crédito

a - Aceleração de Pagamento	34,0575%	< 10%
b - % de Reforço de Crédito	78,1409%	> 90%
c - Atraso 180 dias	0,3563%	> 7%
d - Atraso 360 dias	0,3563%	> 7%
e - Pulverização	102,0514%	< 100%

H) Disclaimer

As informações contidas neste relatório são de caráter exclusivamente informativo, não constituem uma oferta ou recomendação de investimento, não devendo ser utilizadas para a tomada de decisões. Ressalvamos que investimentos incluem fatores de liquidez, crédito, mercado, regulamentação específica, entre outros, sendo de exclusiva responsabilidade do investidor a decisão de realizar um investimento. Ao investidor é recomendada a leitura cuidadosa do prospecto. É proibida a utilização, cópia ou divulgação não autorizada das informações.

A) Dados Iniciais da Série

Senior	13.412.098,92	Junior	2.366.841,05
Data de emissão	20/12/11	Data de emissão	20/12/11
Índice de correção	Pré	Índice de correção	Pré
Taxa de juros do papel	11,5000%	Taxa de juros do papel	40,6130%
Quantidade	44	Quantidade	7
PU inicial	304.820,43	PU inicial	338.120,15

B) Resumo dos Valores no Aniversário

Saldo Anterior mai/15	Atualização	Saldo Corrigido
115.496,60	0,00	115.496,60

Saldo Anterior mai/15	Atualização	Saldo Corrigido
200.050,41	0,00	200.050,41

Amortização	Juros	Saldo Final jun/15
747,84	1.052,46	114.748,76

Amortização	Juros	Saldo Final jun/15
1.295,33	5.763,58	198.755,09

Pagamento Realizado jun/15
1.800,30

Pagamento Realizado jun/15
7.058,91

C) Ativo x Passivo no Fechamento

a - Saldo atual dos CRI Seniors	(5.064.239,84)
b - Saldo atual dos CRI Junior	(1.404.521,02)
c - Saldo devedor total da carteira, encargos e valores a processar	5.974.274,76
d - Fundo de Reserva (c/c + aplicação)	341.833,96
e - BNDU	185.282,91
f - Excedente / (Falta)	32.630,77

D) Posição de Recebimentos do mês

a - Cobrança do mês	140.153,69
b - Valores recebidos da cobrança do mês	55.338,04
c - Atrasos de meses anteriores recebidos	79.284,36
d - Antecipações	-
e - Valor total Recebido	134.622,40
f - Créditos a Identificar	-
g - Total	134.622,40

E) Análise da Movimentação Financeira do mês (Extrato Conta Corrente da Série)

a - Saldo Inicial	2.245,02
b - Entradas / Recebimentos	112.299,88
c - Pagamentos CRIs	(128.625,57)
d - Despesas	(21.049,82)
e - Transferências / Devoluções	-
f - (Aplicações) / Resgates	89.209,13
g - Saldo Final	54.078,64

F) Posição de Cobrança

	R\$	%	Nr. Contratos
a - Sdo. dev. total da carteira	5.974.274,76		51
b - Sdo. dev. em dia	3.038.257,68	50,9%	36
c - Sdo. dev. dos clientes com parcelas em atraso de até 30 dias	903.339,17	15,1%	6
d - Sdo. dev. dos clientes com parcelas em atraso de 31 até 90 dias	1.978.011,24	33,1%	8
e - Sdo. dev. clientes com parc. em atraso em cobrança jurídica (91 a 180 dias)	-	0,0%	0
f - Sdo. dev. clientes com parc. em atraso em proc. de execução (acima 180 dias)	69.528,36	1,2%	1
g - Sdo. dev. dos clientes com Parcelas Saltados	-	0,0%	1
h - Valores a processar	(14.861,69)	-0,2%	

G) Reforço de Crédito

a - Aceleração de Pagamento	33,5691%	< 10%
b - % de Reforço de Crédito	78,2285%	> 90%
c - Atraso 180 dias	0,3567%	> 7%
d - Atraso 360 dias	0,3567%	> 7%
e - Pulverização	101,8056%	< 100%

H) Disclaimer

As informações contidas neste relatório são de caráter exclusivamente informativo, não constituem uma oferta ou recomendação de investimento, não devendo ser utilizadas para a tomada de decisões. Ressalvamos que investimentos incluem fatores de liquidez, crédito, mercado, regulamentação específica, entre outros, sendo de exclusiva responsabilidade do investidor a decisão de realizar um investimento. Ao investidor é recomendada a leitura cuidadosa do prospecto. É proibida a utilização, cópia ou divulgação não autorizada das informações.

A) Dados Iniciais da Série

Senior	13.412.098,92	Junior	2.366.841,05
Data de emissão	20/12/11	Data de emissão	20/12/11
Índice de correção	Pré	Índice de correção	Pré
Taxa de juros do papel	11,5000%	Taxa de juros do papel	40,6130%
Quantidade	44	Quantidade	7
PU inicial	304.820,43	PU inicial	338.120,15

B) Resumo dos Valores no Aniversário

Saldo Anterior jun/15	Atualização	Saldo Corrigido
114.748,76	0,00	114.748,76

Saldo Anterior jun/15	Atualização	Saldo Corrigido
198.755,09	0,00	198.755,09

Amortização	Juros	Saldo Final jul/15
758,26	1.045,64	113.990,50

Amortização	Juros	Saldo Final jul/15
1.313,37	5.726,27	197.441,71

Pagamento Realizado jul/15
1.803,90

Pagamento Realizado jul/15
7.039,64

C) Ativo x Passivo no Fechamento

a - Saldo atual dos CRI Seniors	(5.032.296,72)
b - Saldo atual dos CRI Junior	(1.396.561,57)
c - Saldo devedor total da carteira, encargos e valores a processar	5.858.712,46
d - Fundo de Reserva (c/c + aplicação)	421.115,69
e - BNDU	185.282,91
f - Excedente / (Falta)	<u>36.252,77</u>

D) Posição de Recebimentos do mês

a - Cobrança do mês	140.115,35
b - Valores recebidos da cobrança do mês	70.732,87
c - Atrasos de meses anteriores recebidos	122.376,18
d - Antecipações	33.623,86
e - Valor total Recebido	226.732,91
f - Créditos a Identificar	-
g - Total	226.732,91

E) Análise da Movimentação Financeira do mês (Extrato Conta Corrente da Série)

a - Saldo Inicial	54.078,64
b - Entradas / Recebimentos	217.211,56
c - Pagamentos CRIs	(128.649,08)
d - Despesas	(12.900,24)
e - Transferências / Devoluções	-
f - (Aplicações) / Resgates	(127.000,00)
g - Saldo Final	2.740,88

F) Posição de Cobrança

	R\$	%	Nr. Contratos
a - Sdo. dev. total da carteira	5.858.712,46		50
b - Sdo. dev. em dia	2.569.211,91	43,9%	30
c - Sdo. dev. dos clientes com parcelas em atraso de até 30 dias	1.449.324,32	24,7%	11
d - Sdo. dev. dos clientes com parcelas em atraso de 31 até 90 dias	1.739.477,16	29,7%	7
e - Sdo. dev. clientes com parc. em atraso em cobrança jurídica (91 a 180 dias)	111.542,14	1,9%	2
f - Sdo. dev. clientes com parc. em atraso em proc. de execução (acima 180 dias)	-	0,0%	0
g - Sdo. dev. dos clientes com Parcelas Saltados	-	0,0%	0
h - Valores a processar	(10.843,07)	-0,2%	

G) Reforço de Crédito

a - Aceleração de Pagamento	33,1538%	< 10%
b - % de Reforço de Crédito	77,3379%	> 90%
c - Atraso 180 dias	0,0000%	> 7%
d - Atraso 360 dias	0,0000%	> 7%
e - Pulverização	103,3160%	< 100%

H) Disclaimer

As informações contidas neste relatório são de caráter exclusivamente informativo, não constituem uma oferta ou recomendação de investimento, não devendo ser utilizadas para a tomada de decisões. Ressalvamos que investimentos incluem fatores de liquidez, crédito, mercado, regulamentação específica, entre outros, sendo de exclusiva responsabilidade do investidor a decisão de realizar um investimento. Ao investidor é recomendada a leitura cuidadosa do prospecto. É proibida a utilização, cópia ou divulgação não autorizada das informações.

A) Dados Iniciais da Série

Senior	13.412.098,92	Junior	2.366.841,05
Data de emissão	20/12/11	Data de emissão	20/12/11
Índice de correção	Pré	Índice de correção	Pré
Taxa de juros do papel	11,5000%	Taxa de juros do papel	40,6130%
Quantidade	44	Quantidade	7
PU inicial	304.820,43	PU inicial	338.120,15

B) Resumo dos Valores no Aniversário

Saldo Anterior jul/15	Atualização	Saldo Corrigido
113.990,50	0,00	113.990,50

Saldo Anterior jul/15	Atualização	Saldo Corrigido
197.441,71	0,00	197.441,71

Amortização	Juros	Saldo Final ago/15
1.449,85	1.038,73	112.540,66

Amortização	Juros	Saldo Final ago/15
2.511,26	5.688,43	194.930,45

Pagamento Realizado ago/15
2.488,58

Pagamento Realizado ago/15
8.199,69

C) Ativo x Passivo no Fechamento

a - Saldo atual dos CRI Seniors	(4.968.291,04)
b - Saldo atual dos CRI Junior	(1.378.798,71)
c - Saldo devedor total da carteira, encargos e valores a processar	5.729.269,33
d - Fundo de Reserva + c/c + aplicação	467.198,68
e - BNDU	185.282,91
f - Excedente / (Falta)	<u>34.661,17</u>

D) Posição de Recebimentos do mês

a - Cobrança do mês	137.680,21
b - Valores recebidos da cobrança do mês	59.260,24
c - Atrasos de meses anteriores recebidos	78.300,40
d - Antecipações	121.160,80
e - Valor total Recebido	258.721,44
f - Créditos a Identificar	-
g - Total	258.721,44

E) Análise da Movimentação Financeira do mês (Extrato Conta Corrente da Série)

a - Saldo Inicial	2.740,88
b - Entradas / Recebimentos	223.897,31
c - Pagamentos CRIs	(166.895,35)
d - Despesas	(14.384,64)
e - Transferências / Devoluções	-
f - (Aplicações) / Resgates	(10.364,86)
g - Saldo Final	34.993,34

F) Posição de Cobrança

	R\$	%	Nr. Contratos
a - Sdo. dev. total da carteira	5.729.269,33		48
b - Sdo. dev. em dia	3.177.385,47	55,5%	32
c - Sdo. dev. dos clientes com parcelas em atraso de até 30 dias	601.784,80	10,5%	6
d - Sdo. dev. dos clientes com parcelas em atraso de 31 até 90 dias	1.816.681,91	31,7%	8
e - Sdo. dev. clientes com parc. em atraso em cobrança jurídica (91 a 180 dias)	113.156,67	2,0%	2
f - Sdo. dev. clientes com parc. em atraso em proc. de execução (acima 180 dias)	-	0,0%	0
g - Sdo. dev. dos clientes com Parcelas Saltados	-	0,0%	0
h - Valores a processar	20.260,48	0,4%	

G) Reforço de Crédito

a - Aceleração de Pagamento	32,6391%	< 10%
b - % de Reforço de Crédito	77,3451%	> 90%
c - Atraso 180 dias	0,0000%	> 7%
d - Atraso 360 dias	0,0000%	> 7%
e - Pulverização	103,0461%	< 100%

H) Disclaimer

As informações contidas neste relatório são de caráter exclusivamente informativo, não constituem uma oferta ou recomendação de investimento, não devendo ser utilizadas para a tomada de decisões. Ressalvamos que investimentos incluem fatores de liquidez, crédito, mercado, regulamentação específica, entre outros, sendo de exclusiva responsabilidade do investidor a decisão de realizar um investimento. Ao investidor é recomendada a leitura cuidadosa do prospecto. É proibida a utilização, cópia ou divulgação não autorizada das informações.

Série 276 E 277		
Relatório de Performance - CRI Brazilian Securities		
30/09/2015		
Dados de emissão da Série		
Tipo Série	Sênior	Júnior
Código Cetip	11L0019399	11L0019402
Código Isin	BRBSCSRI780	BRBSCSRI798
Data da Emissão	20/12/2011	20/12/2011
Data de Vencimento	20/11/2031	20/11/2031
Indexador	Pré	Pré
Agente Fiduciário	Oliveira Trust	Oliveira Trust
Agência de Rating	-	-
Rating na Emissão	Pode ser contratado	-
Quantidade	44	7
P.U.	R\$ 304.820	R\$ 338.120
Valor da Emissão	R\$ 13.412.099	R\$ 2.366.841
Juros	11,5000%	40,6130%
% Subordinação	85%	15%
Cedente	Múltiplo	
Tipo de Segmento	Híbrido	
Tipo de Contrato	Financiamento Imobiliário	
Tipo de oferta	Instrução CVM 400	
Mercado de Distribuição	Cetip	
Escriturador	Itaú Corretora de Valores S.A.	
Garantias	Alienação Fiduciária	
Dados em 30/9/2015		
Duration (CRI)	6,24	5,73
Rating Atual	Pode ser contratado	-
LTV (médio ponderado)		29,8%
Regime (Pró-rata, sequencial ou sequencial definitivo)	Pró-Rata	Pró-Rata
% Subordinação atual	78%	22%
Movimentações/Eventos no mês		
Saldo Anterior	R\$ 112.541	R\$ 194.930
Atualização monetária	R\$ 0	R\$ 0
Saldo Corrigido	R\$ 112.541	R\$ 194.930
Amortização Unitario	R\$ 3.178	R\$ 5.505
Saldo Final	R\$ 109.363	R\$ 189.426
Juros Unitário	R\$ 1.026	R\$ 5.616
Ativo x Passivo		
Saldo atual dos CRI Seniors		-R\$ 4.826.527,04
Saldo atual dos CRI Junior		-R\$ 1.338.593,51
Saldo devedor total da carteira		R\$ 5.682.842,20
Conta Corrente + Fundo de Reserva + Aplicações		R\$ 338.882,88
BNDU		R\$ 185.282,91
Excedente / (Falta)		R\$ 41.887,44
Posição de Recebimento		
Cobrança do mês		R\$ 133.581,01
A - Valores recebidos		R\$ 50.942,99
B - Atrasos (meses anteriores)		R\$ 38.804,98
C - Antecipações		R\$ 0,00
Valor total Recebido (A + B + C)		R\$ 89.747,97
Créditos a Identificar		R\$ 0,00
Total		R\$ 89.747,97
Movimentações em Conta da Série		
Saldo Inicial		R\$ 34.993,34
Entradas / Recebimentos		R\$ 146.888,38
Pagamentos CRIs		-R\$ 262.807,92
Despesas		-R\$ 12.509,33
Transferências / Devoluções		-R\$ 2.686,96
(Aplicações) / Resgates		R\$ 119.882,52
Saldo Final		R\$ 23.760,03
Posição de Cobrança		
a - Sdo. dev. total da carteira	5.682.842,20	48
b - Sdo. dev. em dia	1.870.705,56	29
c - Sdo. dev. com atraso de até 30 dias.	2.411.680,41	10
d - Sdo. dev. com atraso entre 31 e 90 dias.	1.252.868,11	6
e - Sdo. dev. com atraso entre 91 e 180 dias.	147.588,12	3
f - Sdo. dev. com atraso superior de 180 dias.	-	0
g - Sdo. dev. dos clientes com Parcelas Saltadas	-	0
h - Valores a processar	-	-
Regras do Regime de Pagamento		
Aceleração de Pagamento	31%	< 10%
% de Reforço de Crédito	77,24%	> 90%
Atraso 180 dias	0,00%	> 7%
Atraso 360 dias	0,00%	> 7%
Pulverização	102%	< 100%
Disclaimer		
As informações contidas neste relatório são de caráter exclusivamente informativo, não constituem uma oferta ou recomendação de investimento, não devendo ser utilizadas para a tomada de decisões. Ressalvamos que investimentos incluem fatores de liquidez, crédito, mercado, regulamentação específica, entre outros, sendo de exclusiva responsabilidade do investidor a decisão de realizar um investimento. Ao investidor é recomendada a leitura cuidadosa do prospecto. É proibida a utilização, cópia ou divulgação não autorizada das informações.		

Série 276 E 277
Relatório de Performance - CRI Brazilian Securities
31/10/2015

Dados de emissão da Série		
Tipo Série	Sênior	Júnior
Código Cetip	11L0019399	11L0019402
Código Isin	BRBSCSRI780	BRBSCSRI798
Data da Emissão	20/12/2011	20/12/2011
Data de Vencimento	20/11/2031	20/11/2031
Vencimento (meses)	243	243
Indexador	Pré	Pré
Periodicidade Indexador	mensal	mensal
Agente Fiduciário	Oliveira Trust	Oliveira Trust
Agência de Rating	-	-
Rating na Emissão	Pode ser contratado	-
Quantidade	44	7
P.U.	R\$ 304.820	R\$ 338.120
Valor da Emissão	R\$ 13.412.099	R\$ 2.366.841
Juros	11,5000%	40,6130%
Periodicidade Amortização	mensal	mensal
Data da Primeira Amortização	20/02/2012	20/02/2012
Forma de amortização	Fixo	Fixo
% Subordinação	85%	15%
Cedente	Múltiplo	
Tipo de Segmento	Híbrido	
Tipo de Contrato	Financiamento Imobiliário	
Tipo de oferta	Instrução CVM 400	
Mercado de Distribuição	Cetip	
Escriturador	Itaú Corretora de Valores S.A.	
Coordenador da Oferta	0	
Regime Fiduciário	Sim	
Garantias	Alienação Fiduciária	
Dados em 31/10/2015		
Duration (CRI)	6,22	5,70
Rating Atual	Pode ser contratado	-
LTV (médio ponderado)		29,9%
Regime (Prórata, sequencial ou sequencial definitivo)	Sequencial	Sequencial
% Subordinação atual	78%	22%
Movimentações/Eventos no mês		
Saldo Anterior	R\$ 109.362,51	R\$ 189.425,62
Atualização monetária	R\$ 0,00	R\$ 0,00
Saldo Corrigido	R\$ 109.362,51	R\$ 189.425,62
Amortização Unitario	R\$ 768,82	R\$ 1.331,66
Saldo Final	R\$ 108.593,69	R\$ 188.093,95
Juros Unitário	R\$ 996,56	R\$ 5.457,48
Ativo x Passivo		
Saldo atual dos CRI Seniors		-R\$ 4.794.046,00
Saldo atual dos CRI Junior		-R\$ 1.330.442,26
Saldo devedor total da carteira		R\$ 5.633.162,69
Conta Corrente + Fundo de Reserva + Aplicações		R\$ 345.705,24
BNDU		R\$ 99.000,00
Excedente / (Falta)		-R\$ 46.620,33
Posição de Recebimento		
Cobrança do mês		R\$ 134.812,10
A - Valores recebidos		R\$ 59.057,10
B - Atrasos (meses anteriores)		R\$ 69.007,64
C - Antecipações		R\$ 43.024,36
Valor total Recebido (A + B + C)		R\$ 171.089,10
Créditos a Identificar		R\$ 0,00
Total		R\$ 171.089,10
Movimentações em Conta da Série		
Saldo Inicial		R\$ 23.760,03
Entradas / Recebimentos		R\$ 145.496,18
Pagamentos CRIs		-R\$ 125.200,70
Despesas		-R\$ 16.236,20
Transferências / Devoluções		R\$ 0,00
(Aplicações) / Resgates		-R\$ 9.391,89
Saldo Final		R\$ 18.427,42
Posição de Cobrança		
		Nº Contratos
a - Sdo. dev. total da carteira	5.633.162,69	46
b - Sdo. dev. em dia	1.793.235,11	26
c - Sdo. dev. com atraso de até 30 dias.	2.050.362,50	10
d - Sdo. dev. com atraso entre 31 e 90 dias.	1.675.922,26	8
e - Sdo. dev. com atraso entre 91 e 180 dias.	63.650,20	1
f - Sdo. dev. com atraso superior de 180 dias.	49.992,62	1
g - Sdo. dev. dos clientes com Parcelas Saltados	-	1
h - Valores a processar	-	-
Regras do Regime de Pagamento		
Aceleração de Pagamento	30%	< 10%
% de Reforço de Crédito	78,98%	> 90%
Atraso 180 dias	0,25%	> 7%
Atraso 360 dias	0,00%	> 7%
Pulverização	99%	< 100%
Disclaimer		
As informações contidas neste relatório são de caráter exclusivamente informativo, não constituem uma oferta ou recomendação de investimento, não devendo ser utilizadas para a tomada de decisões. Ressalvamos que investimentos incluem fatores de liquidez, crédito, mercado, regulamentação específica, entre outros, sendo de exclusiva responsabilidade do investidor a decisão de realizar um investimento. Ao investidor é recomendada a leitura cuidadosa do prospecto. É proibida a utilização, cópia ou divulgação não autorizada das informações.		

Evolução do Saldo Devedor

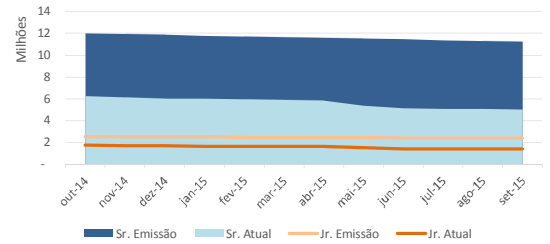

Saldo Devedor vs. Inadimplência

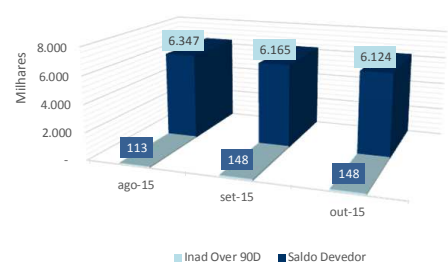

Série 276 E 277
Relatório de Performance - CRI Brazilian Securities
30/11/2015

Dados de emissão da Série		
Tipo Série	Sênior	Júnior
Código Cetip	11L0019399	11L0019402
Código Isin	BRBSCSRI780	BRBSCSRI798
Data da Emissão	20/12/2011	20/12/2011
Data de Vencimento	20/11/2031	20/11/2031
Vencimento (meses)	243	243
Indexador	Pré	Pré
Periodicidade Indexador	mensal	mensal
Agente Fiduciário	Oliveira Trust	Oliveira Trust
Agência de Rating	-	-
Rating na Emissão	Pode ser contratado	-
Quantidade	44	7
P.U.	R\$ 304.820	R\$ 338.120
Valor da Emissão	R\$ 13.412.099	R\$ 2.366.841
Juros	11,5000%	40,6130%
Periodicidade Amortização	mensal	mensal
Data da Primeira Amortização	20/02/2012	20/02/2012
Forma de amortização	Fixo	Fixo
% Subordinação	85%	15%
Cedente	Múltiplo	
Tipo de Segmento	Híbrido	
Tipo de Contrato	Financiamento Imobiliário	
Tipo de oferta	Instrução CVM 400	
Mercado de Distribuição	Cetip	
Escriturador	Itaú Corretora de Valores S.A.	
Coordenador da Oferta	0	
Regime Fiduciário	Sim	
Garantias	Alienação Fiduciária	
Dados em 30/11/2015		
Duration (CRI)	6,19	5,68
Rating Atual	Pode ser contratado	-
LTV (médio ponderado)		29,5%
Regime (Prórata, sequencial ou sequencial definitivo)	Sequencial	Sequencial
% Subordinação atual	78%	22%
Movimentações/Eventos no mês		
Saldo Anterior	R\$ 108.593,69	R\$ 188.093,95
Atualização monetária	R\$ 0,00	R\$ 0,00
Saldo Corrigido	R\$ 108.593,69	R\$ 188.093,95
Amortização Unitario	R\$ 779,49	R\$ 1.350,14
Saldo Final	R\$ 107.814,20	R\$ 186.743,82
Juros Unitário	R\$ 989,56	R\$ 5.419,11
Ativo x Passivo		
Saldo atual dos CRI Seniors		-R\$ 4.758.195,44
Saldo atual dos CRI Junior		-R\$ 1.319.642,36
Saldo devedor total da carteira		R\$ 5.559.498,43
Conta Corrente + Fundo de Reserva + Aplicações		R\$ 392.816,34
BNDU		R\$ 79.200,00
Excedente / (Falta)		-R\$ 46.323,03
Posição de Recebimento		
Cobrança do mês		R\$ 131.195,57
A - Valores recebidos		R\$ 49.216,45
B - Atrasos (meses anteriores)		R\$ 81.935,28
C - Antecipações		R\$ 0,00
Valor total Recebido (A + B + C)		R\$ 131.151,73
Créditos a Identificar		R\$ 19.920,06
Total		R\$ 151.071,79
Movimentações em Conta da Série		
Saldo Inicial		R\$ 18.427,42
Entradas / Recebimentos		R\$ 182.394,28
Pagamentos CRIs		-R\$ 125.222,60
Despesas		-R\$ 13.349,18
Transferências / Devoluções		R\$ 0,00
(Aplicações) / Resgates		-R\$ 5.000,00
Saldo Final		R\$ 57.249,92
Posição de Cobrança		
		Nº Contratos
a - Sdo. dev. total da carteira	5.559.498,43	46
b - Sdo. dev. em dia	2.222.122,27	28
c - Sdo. dev. com atraso de até 30 dias.	1.819.832,26	7
d - Sdo. dev. com atraso entre 31 e 90 dias.	1.367.308,89	8
e - Sdo. dev. com atraso entre 91 e 180 dias.	99.552,43	2
f - Sdo. dev. com atraso superior de 180 dias.	50.682,58	1
g - Sdo. dev. dos clientes com Parcelas Saltados	-	0
h - Valores a processar	-	-
Regras do Regime de Pagamento		
Aceleração de Pagamento	30%	< 10%
% de Reforço de Crédito	79,01%	> 90%
Atraso 180 dias	0,25%	> 7%
Atraso 360 dias	0,00%	> 7%
Pulverização	99%	< 100%
Disclaimer		
As informações contidas neste relatório são de caráter exclusivamente informativo, não constituem uma oferta ou recomendação de investimento, não devendo ser utilizadas para a tomada de decisões. Ressalvamos que investimentos incluem fatores de liquidez, crédito, mercado, regulamentação específica, entre outros, sendo de exclusiva responsabilidade do investidor a decisão de realizar um investimento. Ao investidor é recomendada a leitura cuidadosa do prospecto. É proibida a utilização, cópia ou divulgação não autorizada das informações.		

Evolução do Saldo Devedor

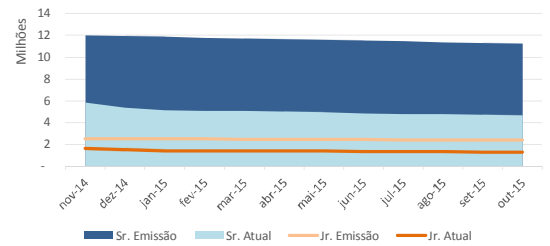

Saldo Devedor vs. Inadimplência

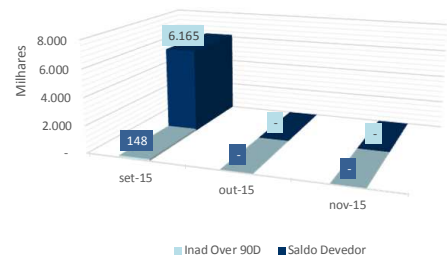

Série 276 E 277
Relatório de Performance - CRI Brazilian Securities
31/12/2015

Dados de emissão da Série		
Tipo Série	Sênior	Júnior
Código Cetip	11L0019399	11L0019402
Código Isin	BRBSCSRI780	BRBSCSRI798
Data da Emissão	20/12/2011	20/12/2011
Data de Vencimento	20/11/2031	20/11/2031
Vencimento (meses)	243	243
Indexador	Pré	Pré
Periodicidade Indexador	mensal	mensal
Agente Fiduciário	Oliveira Trust	Oliveira Trust
Agência de Rating	-	-
Rating na Emissão	Pode ser contratado	-
Quantidade	44	7
P.U.	R\$ 304.820	R\$ 338.120
Valor da Emissão	R\$ 13.412.099	R\$ 2.366.841
Juros	11,5000%	40,6130%
Periodicidade Amortização	mensal	mensal
Data da Primeira Amortização	20/02/2012	20/02/2012
Forma de amortização	Fixo	Fixo
% Subordinação	85%	15%
Cedente	Múltiplo	
Tipo de Segmento	Híbrido	
Tipo de Contrato	Financiamento Imobiliário	
Tipo de oferta	Instrução CVM 400	
Mercado de Distribuição	Cetip	
Escriturador	Itaú Corretora de Valores S.A.	
Coordenador da Oferta	0	
Regime Fiduciário	Sim	
Garantias	Alienação Fiduciária	
Dados em 31/12/2015		
Duration (CRI)	6,17	5,65
Rating Atual	Pode ser contratado	-
LTV (médio ponderado)		28,9%
Regime (Prórata, sequencial ou sequencial definitivo)	Sequencial	Sequencial
% Subordinação atual	78%	22%
Movimentações/Eventos no mês		
Saldo Anterior	R\$ 107.814,20	R\$ 186.743,82
Atualização monetária	R\$ 0,00	R\$ 0,00
Saldo Corrigido	R\$ 107.814,20	R\$ 186.743,82
Amortização Unitario	R\$ 790,39	R\$ 1.369,02
Saldo Final	R\$ 107.023,82	R\$ 185.374,80
Juros Unitário	R\$ 982,45	R\$ 5.380,21
Ativo x Passivo		
Saldo atual dos CRI Seniors		-R\$ 4.724.741,61
Saldo atual dos CRI Junior		-R\$ 1.311.208,93
Saldo devedor total da carteira		R\$ 5.456.068,93
Conta Corrente + Fundo de Reserva + Aplicações		R\$ 407.792,51
BNDU		R\$ 51.225,40
Excedente / (Falta)		-R\$ 120.863,70
Posição de Recebimento		
Cobrança do mês		R\$ 99.435,27
A - Valores recebidos		R\$ 47.034,80
B - Atrasos (meses anteriores)		R\$ 94.700,10
C - Antecipações		R\$ 0,00
Valor total Recebido (A + B + C)		R\$ 141.734,90
Créditos a Identificar		R\$ 120,06
Total		R\$ 141.854,96
Movimentações em Conta da Série		
Saldo Inicial		R\$ 57.249,92
Entradas / Recebimentos		R\$ 148.328,10
Pagamentos CRIs		-R\$ 125.249,57
Despesas		-R\$ 11.385,77
Transferências / Devoluções		R\$ 0,00
(Aplicações) / Resgates		R\$ 14.876,66
Saldo Final		R\$ 83.819,34
Posição de Cobrança		
		Nº Contratos
a - Sdo. dev. total da carteira	5.456.068,93	46
b - Sdo. dev. em dia	1.681.401,43	26
c - Sdo. dev. com atraso de até 30 dias.	2.440.546,96	12
d - Sdo. dev. com atraso entre 31 e 90 dias.	1.268.712,65	7
e - Sdo. dev. com atraso entre 91 e 180 dias.	-	0
f - Sdo. dev. com atraso superior de 180 dias.	65.407,89	1
g - Sdo. dev. dos clientes com Parcelas Saltados	-	1
h - Valores a processar	-	-
Regras do Regime de Pagamento		
Aceleração de Pagamento	29%	< 10%
% de Reforço de Crédito	80,20%	> 90%
Atraso 180 dias	0,32%	> 7%
Atraso 360 dias	0,00%	> 7%
Pulverização	97%	< 100%
Disclaimer		
As informações contidas neste relatório são de caráter exclusivamente informativo, não constituem uma oferta ou recomendação de investimento, não devendo ser utilizadas para a tomada de decisões. Ressalvamos que investimentos incluem fatores de liquidez, crédito, mercado, regulamentação específica, entre outros, sendo de exclusiva responsabilidade do investidor a decisão de realizar um investimento. Ao investidor é recomendada a leitura cuidadosa do prospecto. É proibida a utilização, cópia ou divulgação não autorizada das informações.		

Evolução do Saldo Devedor

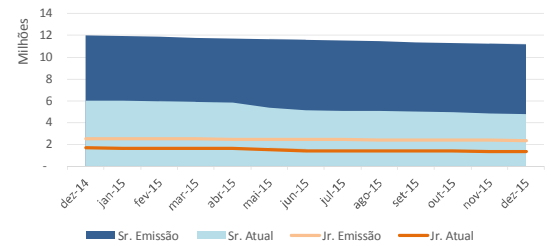

Saldo Devedor vs. Inadimplência

